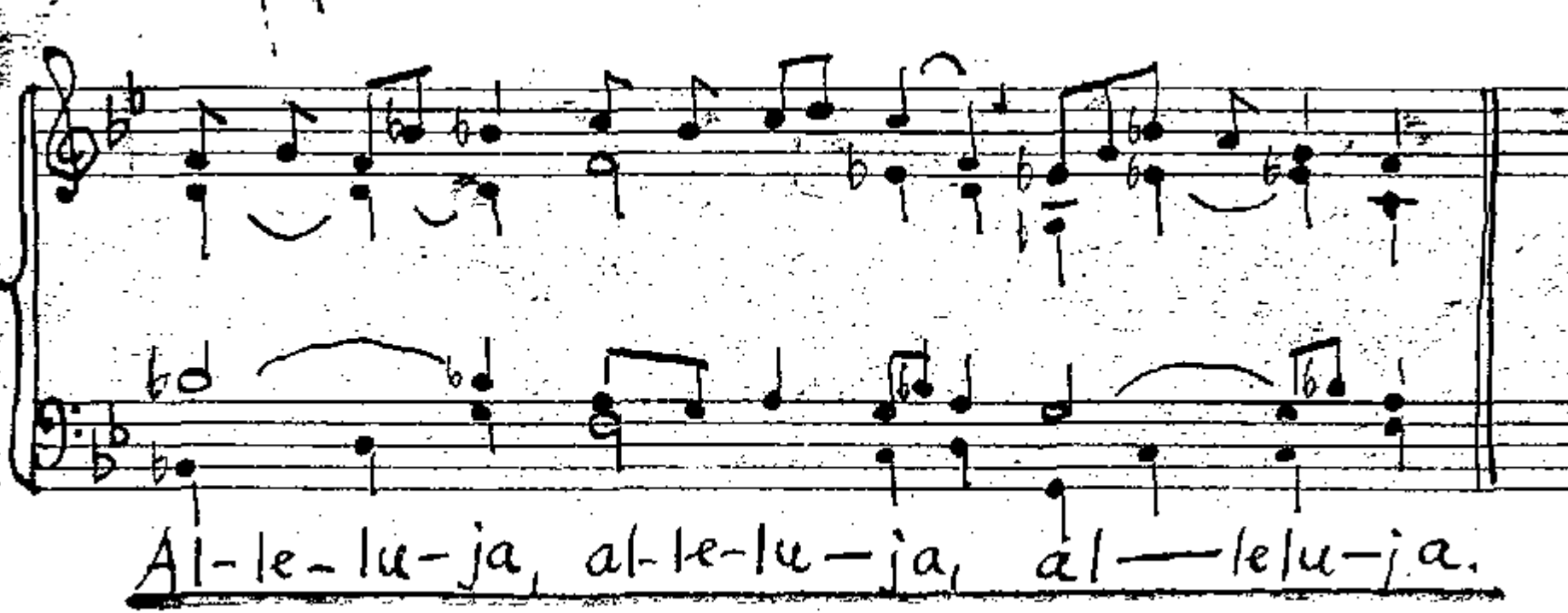
Al-le-lu-ja, al-le-lu-ja, al—le-lu-ja.

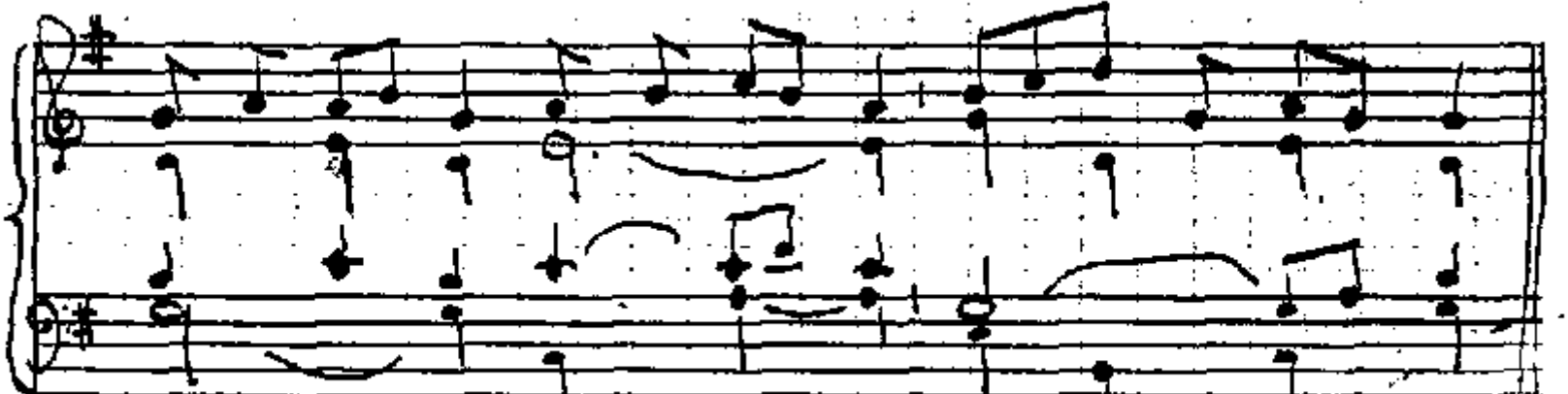
Al-le-lu-ja, al-le-lu-ja, al — le-lu — ja

Ne XXV/A A

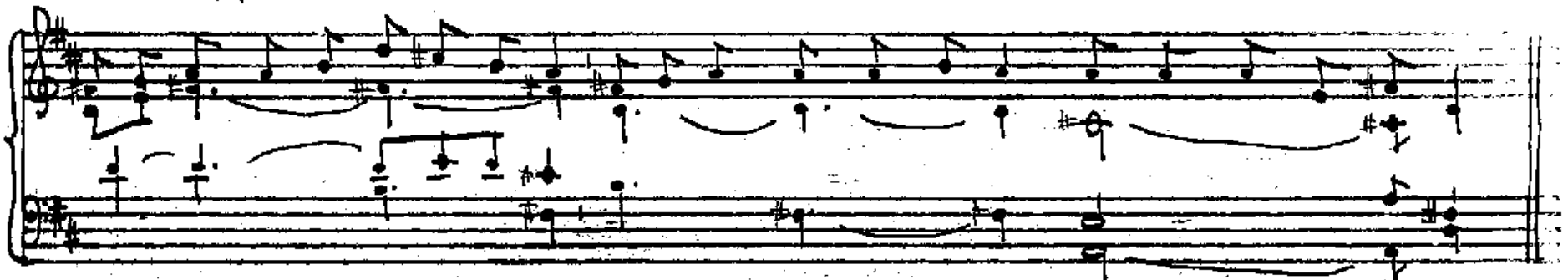

Otevři, Pane, naše srdce, abychom naslouchali slovům tvého Syna.

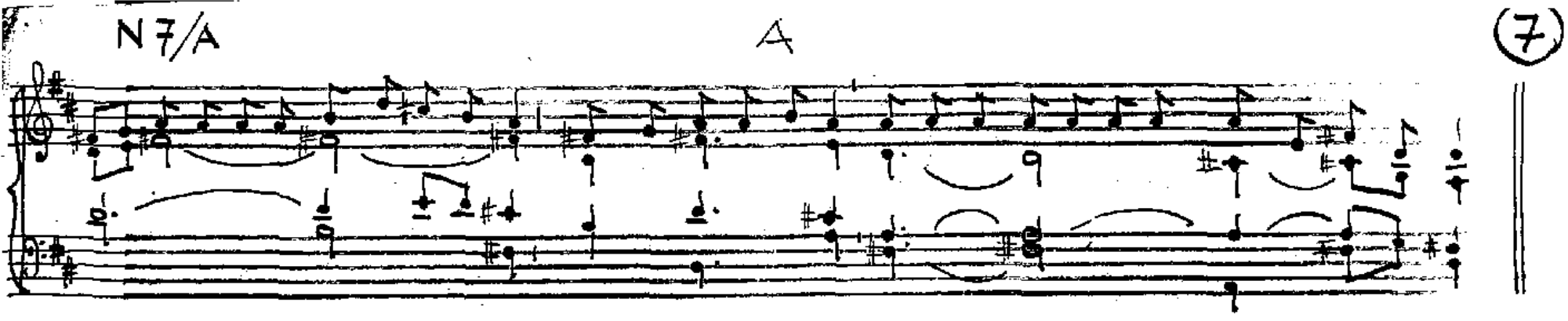
N 7/A
A
(7)

Sv. Jáchyma a Anny (26.7)

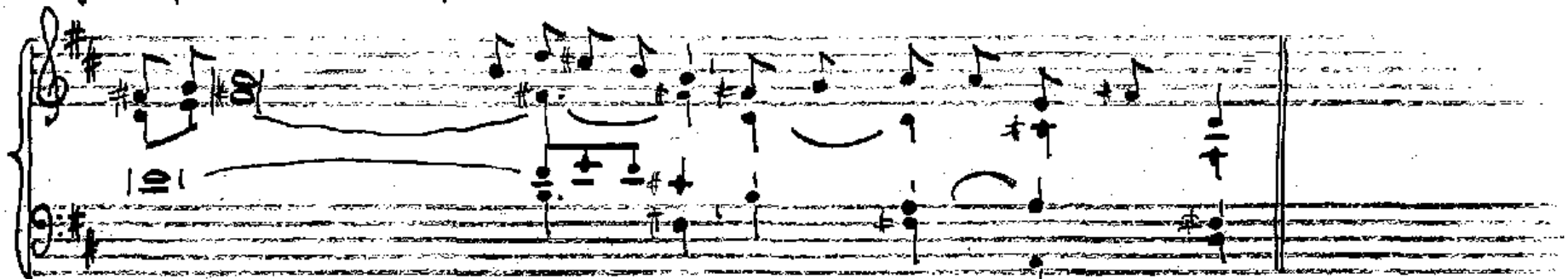

Očekávali potěše-ní Izraele a Duch svatý byl s nimi.

Sv. Anny (votivní nebo poutní mše) (odpoledne! u Sv. Anny.)

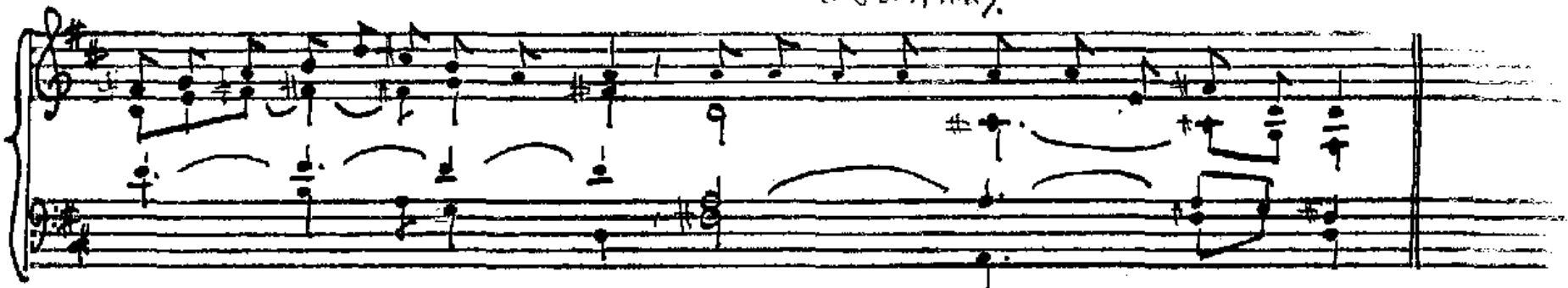

Půvab se rozlévá po tvých rtech, proto ti Bůh požehnal na-vě-ky. (ž. 44, 36)

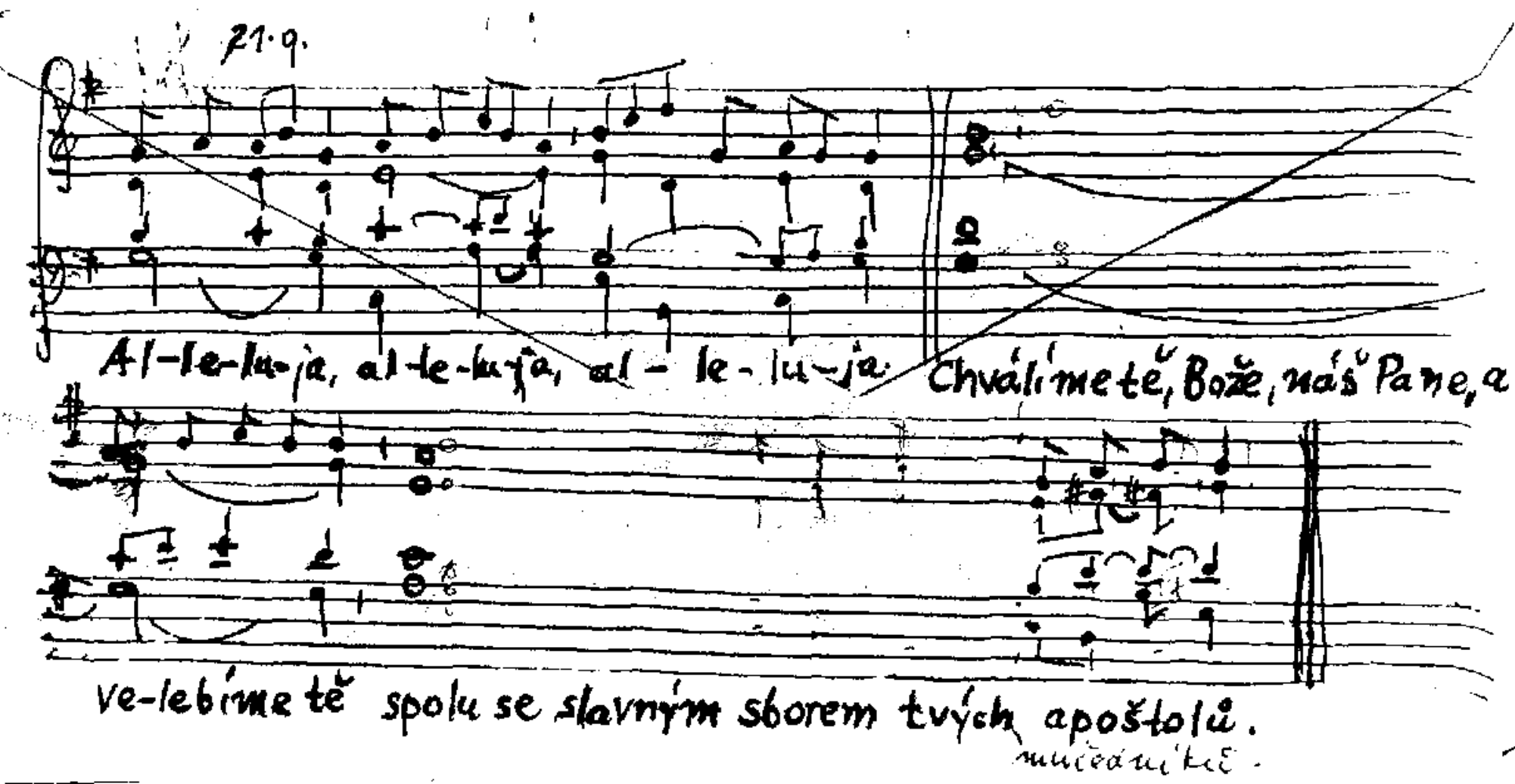
21.9.
Al-le-lu-ja, al-le-lu-ja, al-le-lu-ja. Chválímetě, Bože, náš Pane, a
ve-lebímetě spolu se slavným sborem tvých apoštolů.
mučedníkě.

Alleluja

12.1. (Takt 1.–4. P. Palestrina)

Ž. 149.

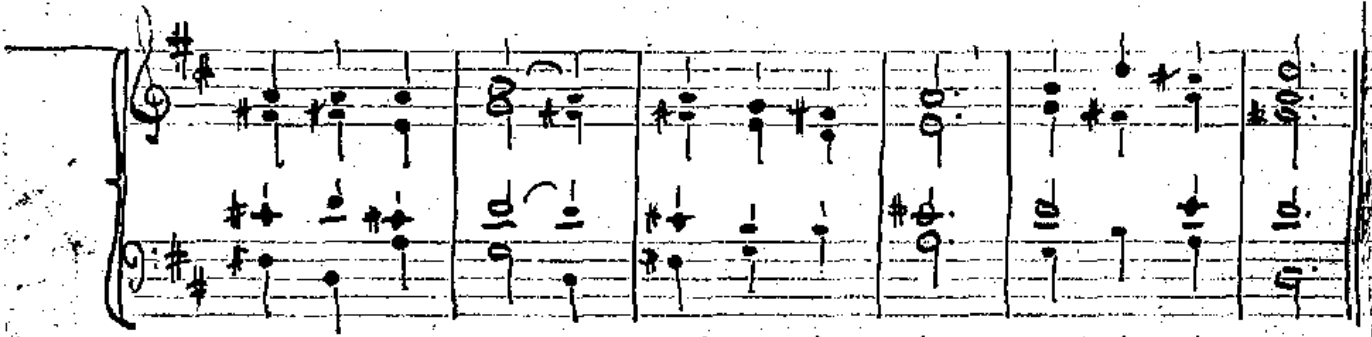

Al-le-lu-ja—, al-le-lu-ja, al-le-lu-ja.

St 7/N

52

Pane, tvé slovo je pravda, posvěť nás v pravdou.

23.6.

53

Jan přišel, aby vydal svědectví o světle – a aby připravil Pánu lid pohotový.

24.6.

54

Ty, dítě, budeš prorokem Nejvyššího, neboť půjdeš před Pánem připravit mu cestu.

B

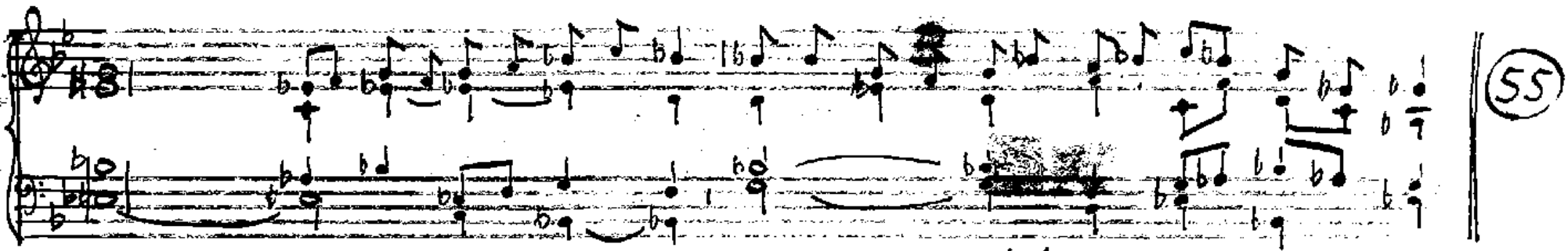

Já jsem cesta, pravda i život, praví Pán; nikdo nepřichází k Otci než skr-ze mne.

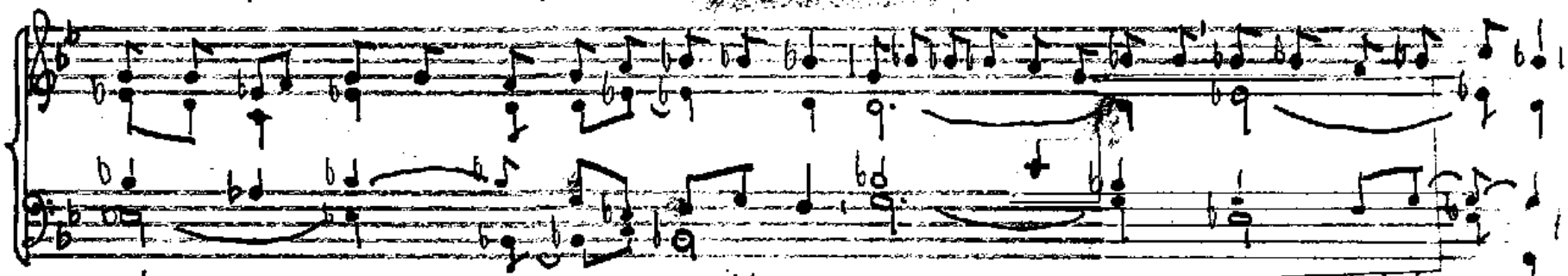

Zá-ro-veň s Kristem jste byli vzkříšeni; usilujte tedy o to, co pochází shůry,

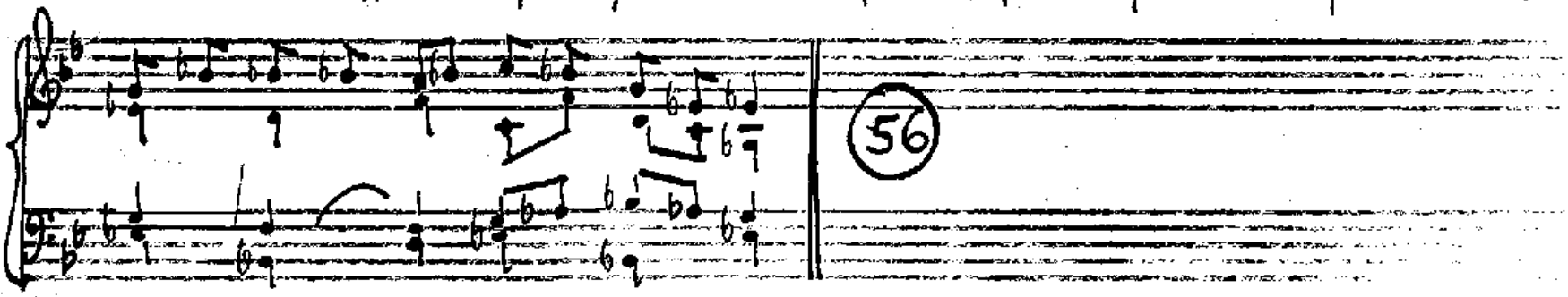

kde je Kristus po Boží pravici.

Čt 7/Vel

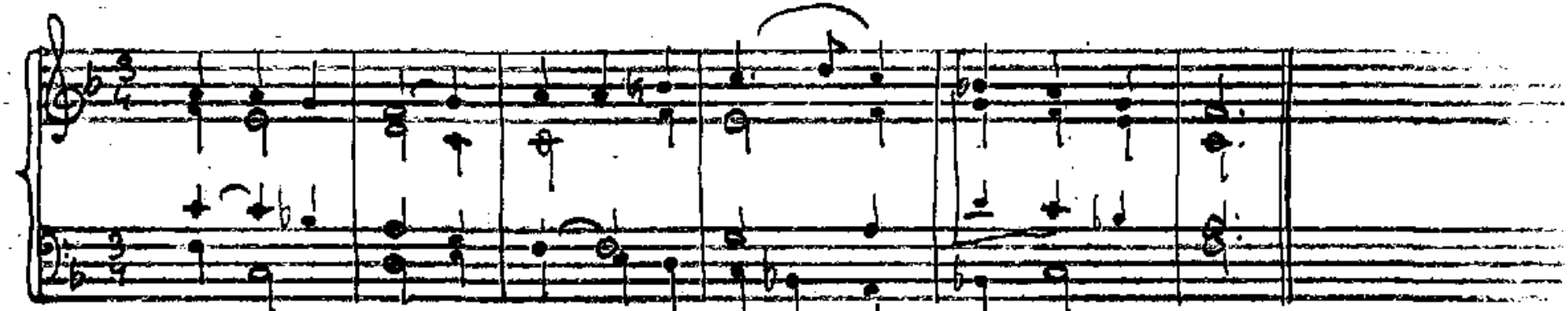

Al-le-lu-ja, al-le-lu-ja —, al-le-lu-ja.

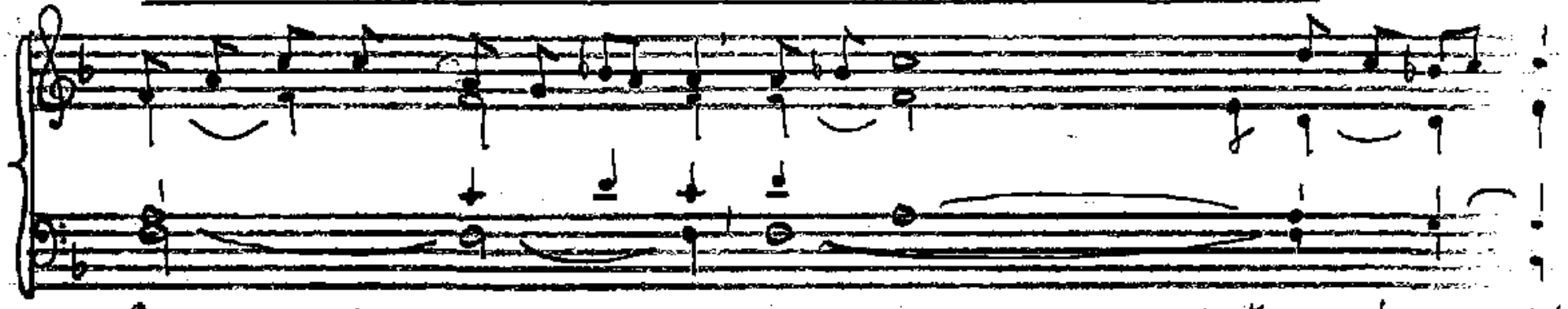

A-by všichni by-li jed-no, jako ty jsi, Otče ve mně a já v to-bě,

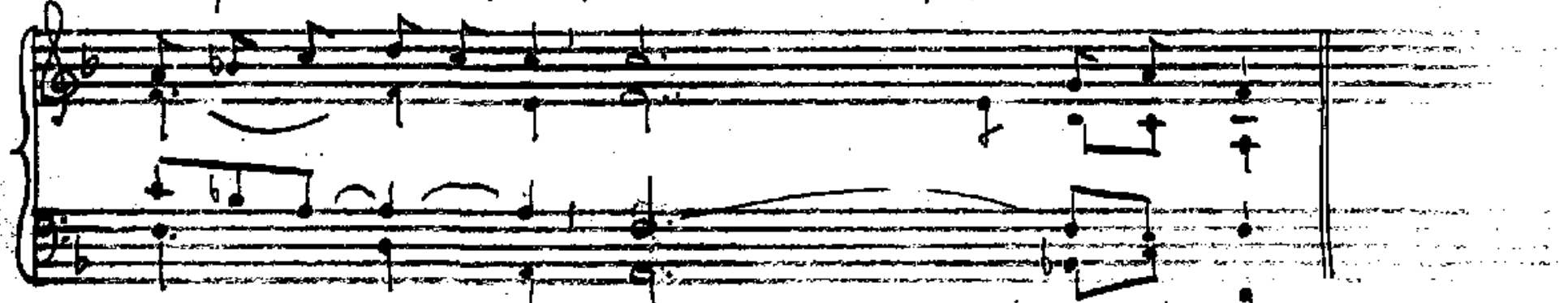

a-by svět u-vě-řil, že ty jsi mě poslal, praví Pán.

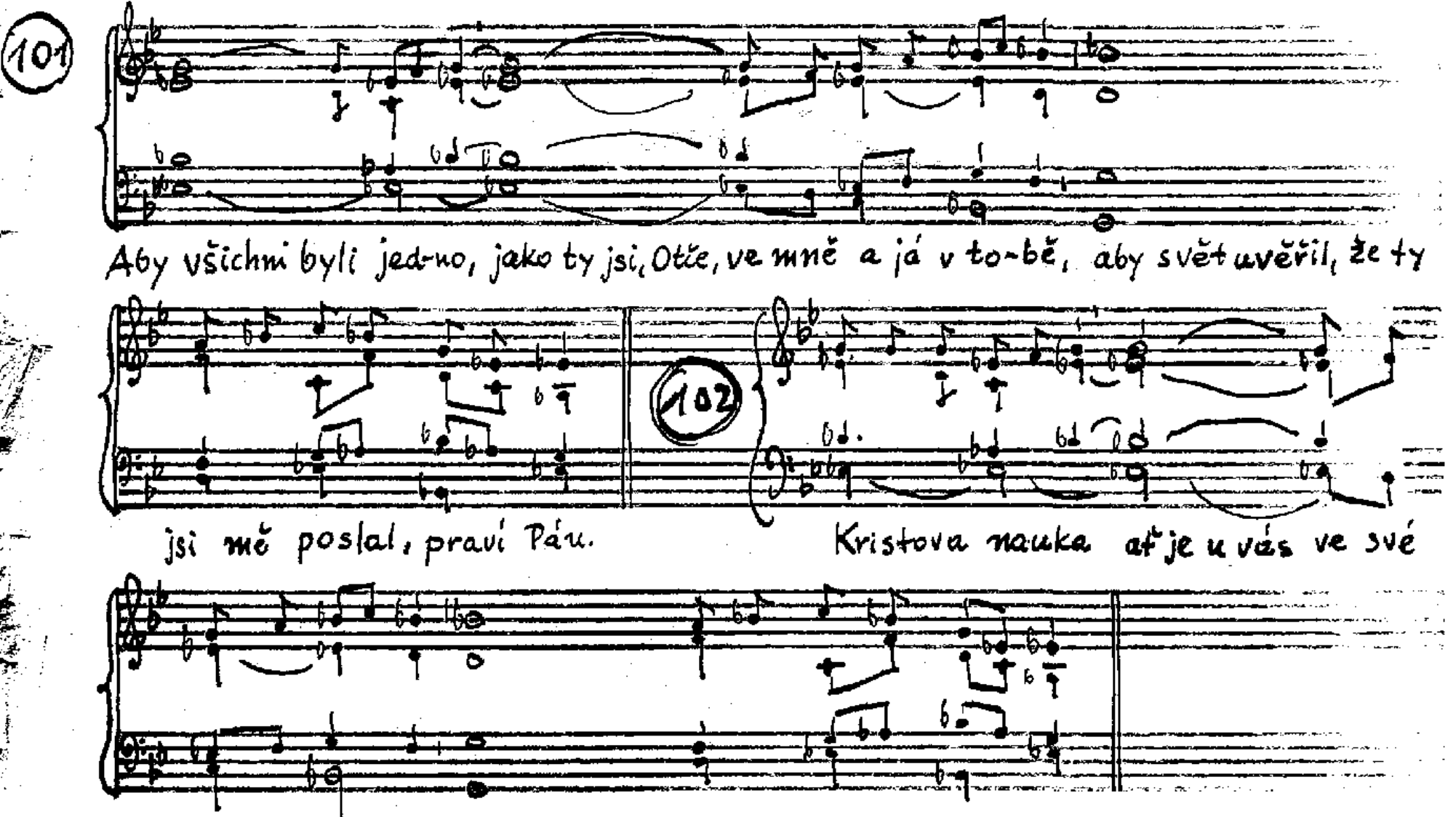
101
Aby všichni byli jed-no, jako ty jsi, Otče, ve mně a já v to-bě, aby svět uvěřil, že ty
102
jsi mě poslal, praví Páu.
Kristova nauka ať je u vás ve své
pl-né si-le; děkujte Bohu Otci skrze Krista.

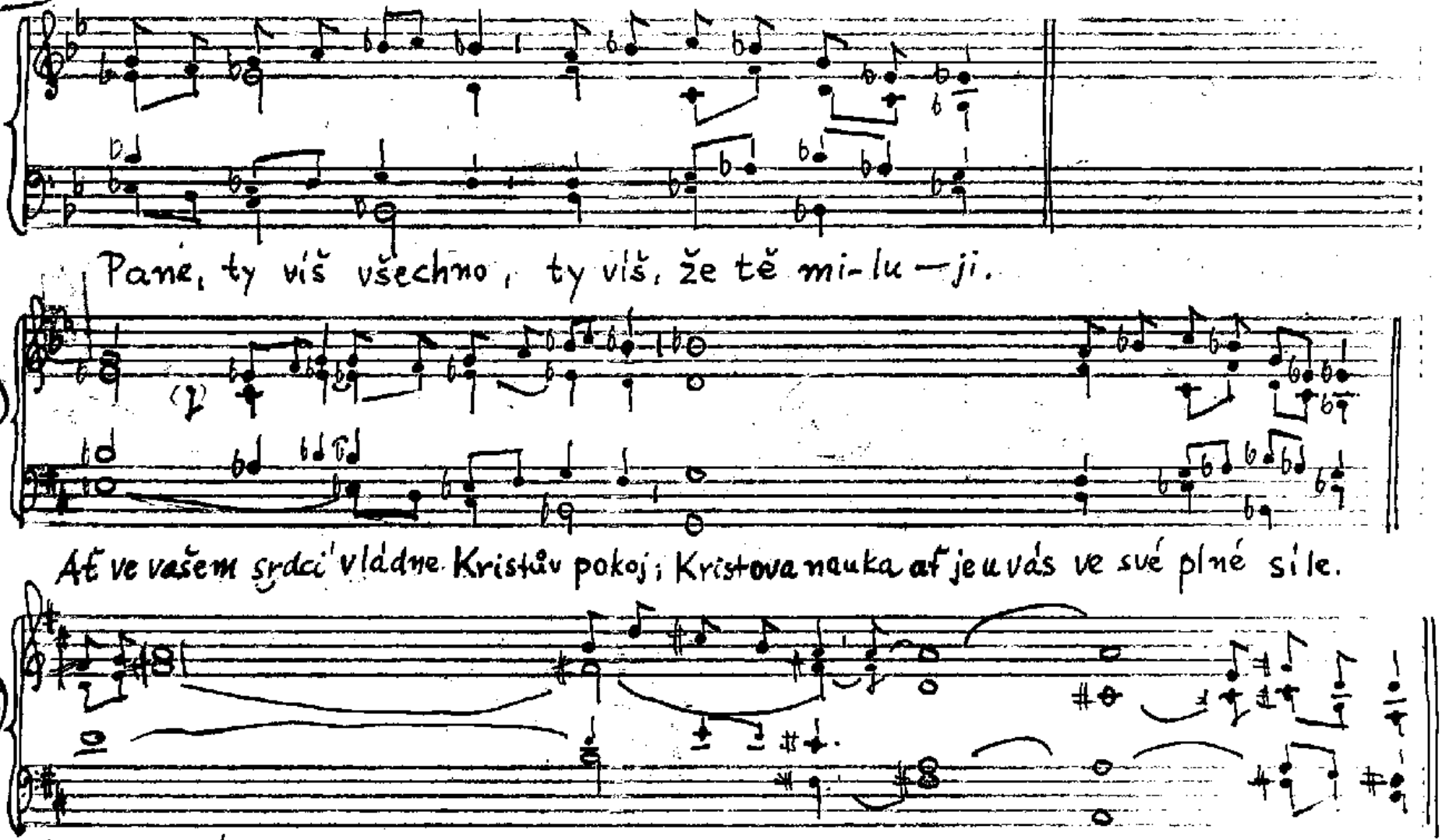
Pane, ty víš všechno, ty víš, že tě mi-lu-ji.
Ať ve vašem srdci vládne Kristův pokoj; Kristova nauka ať je u vás ve své plné síle.
Blahoslavení, kteří slovo
Páně uchovávají v dobrém a upřímném srdci a s vytrvalostí přinášejí užitek.

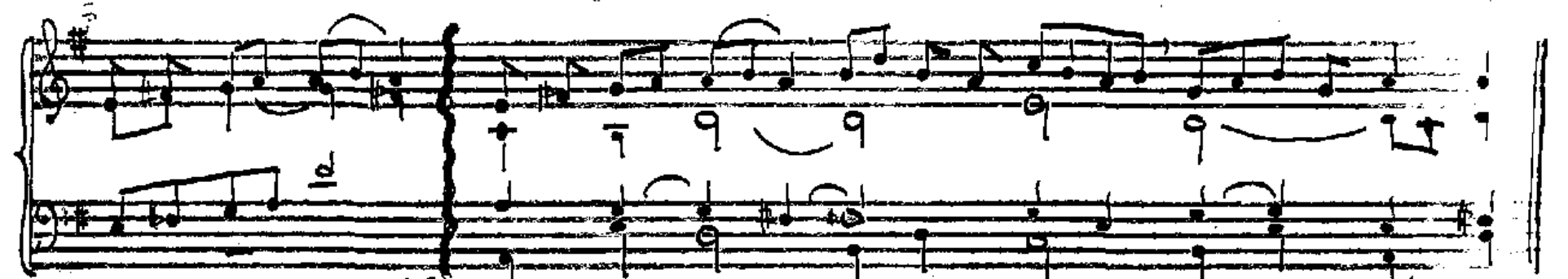
C: Al-le-lu-ja, V: al-le-lu-ja —, al-lelu-ja —, al— le-lu-ja.

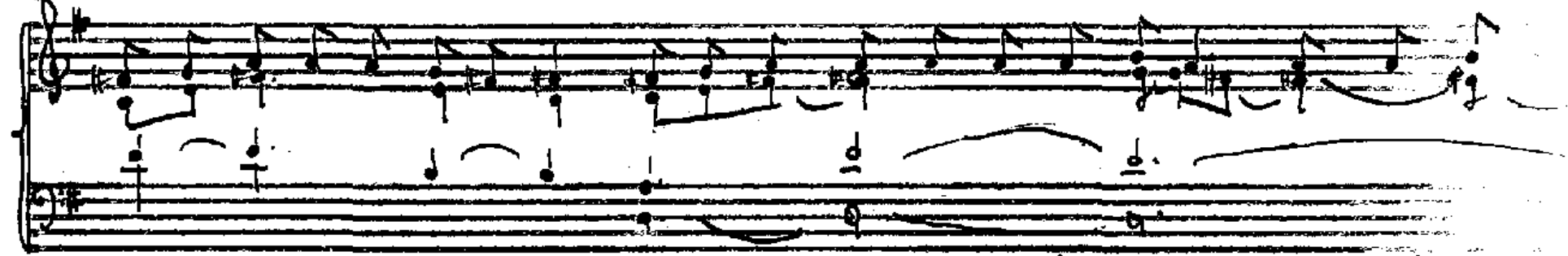
Ať je da-leko o-de mne, a-bych se chlubil něčím jiným než Kříže

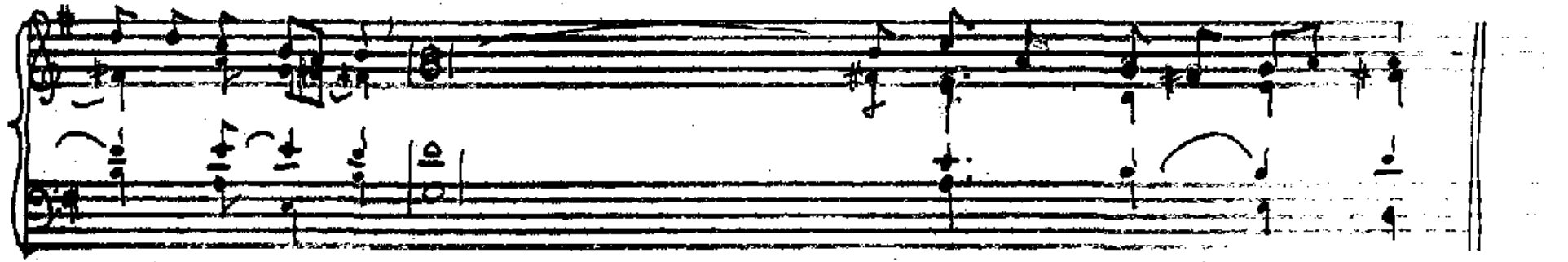
mu naše-ho Pá-na, Kterým je pro mne ukřižován svět a já svě- tu.

XIV/C Sv. Rodina

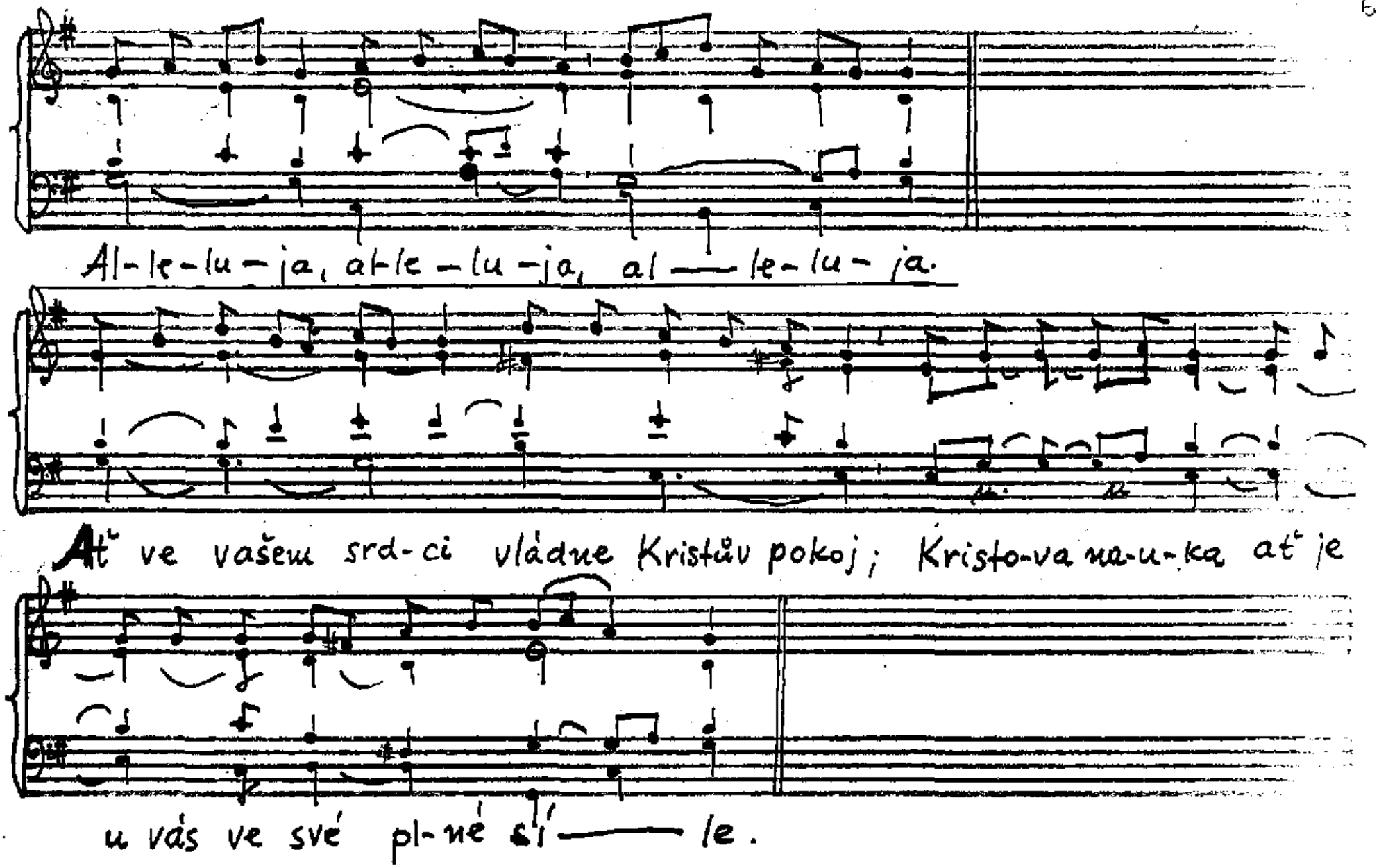

All. XIV/C

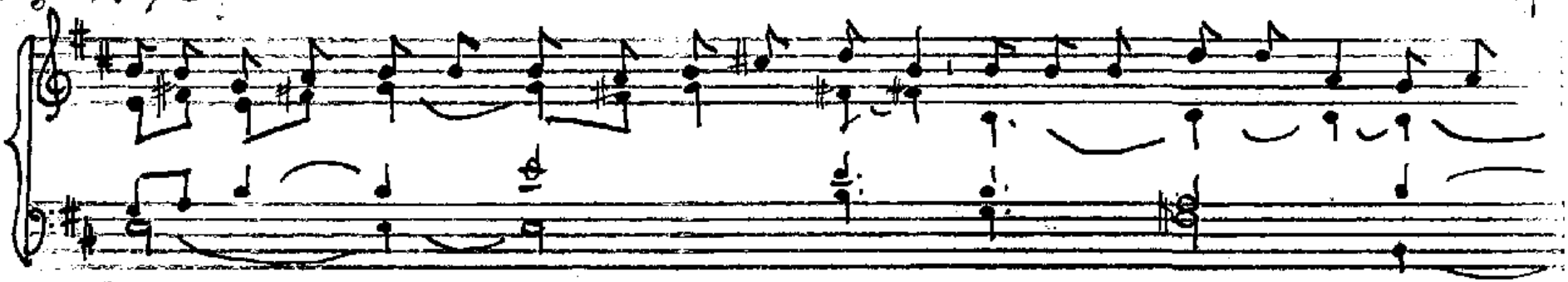

Ať ve vašem srdci vládne Kristův pokoj, nauka Kristova ať je

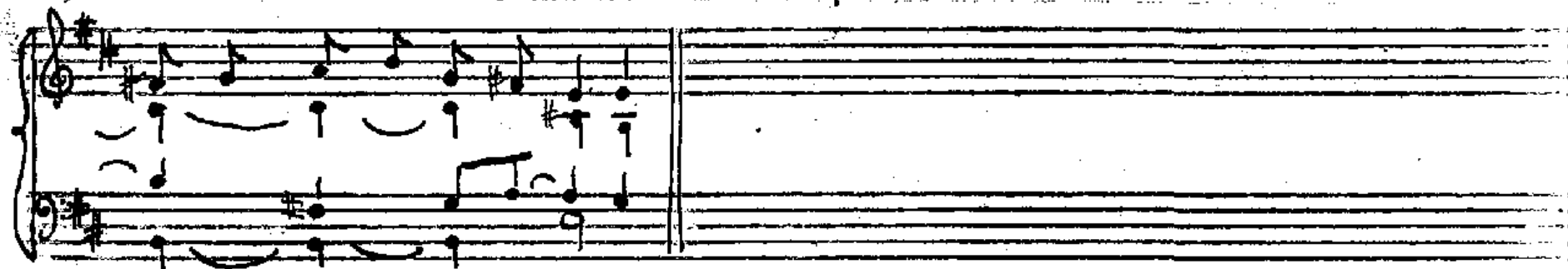

u vás ve své plné síle. All.

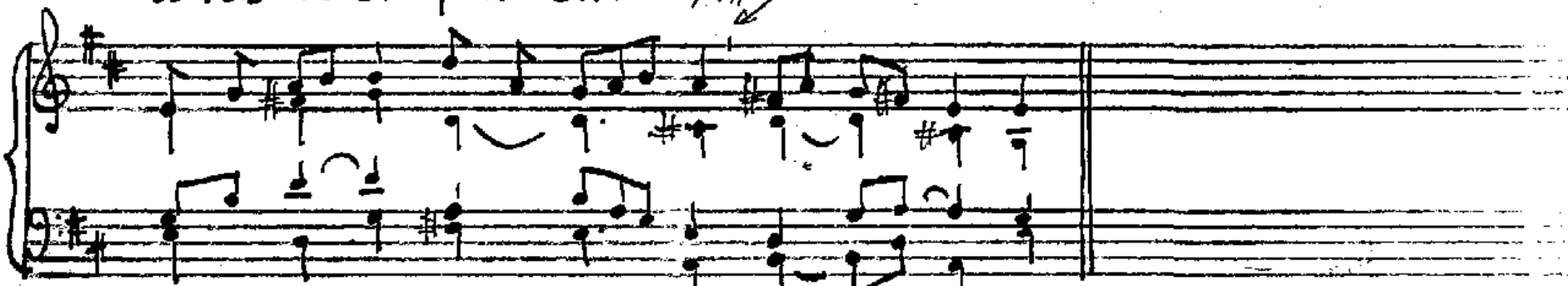

Al-le-lu-ja, al-le-lu-ja, al-le-lu-ja.

Pd 14/II

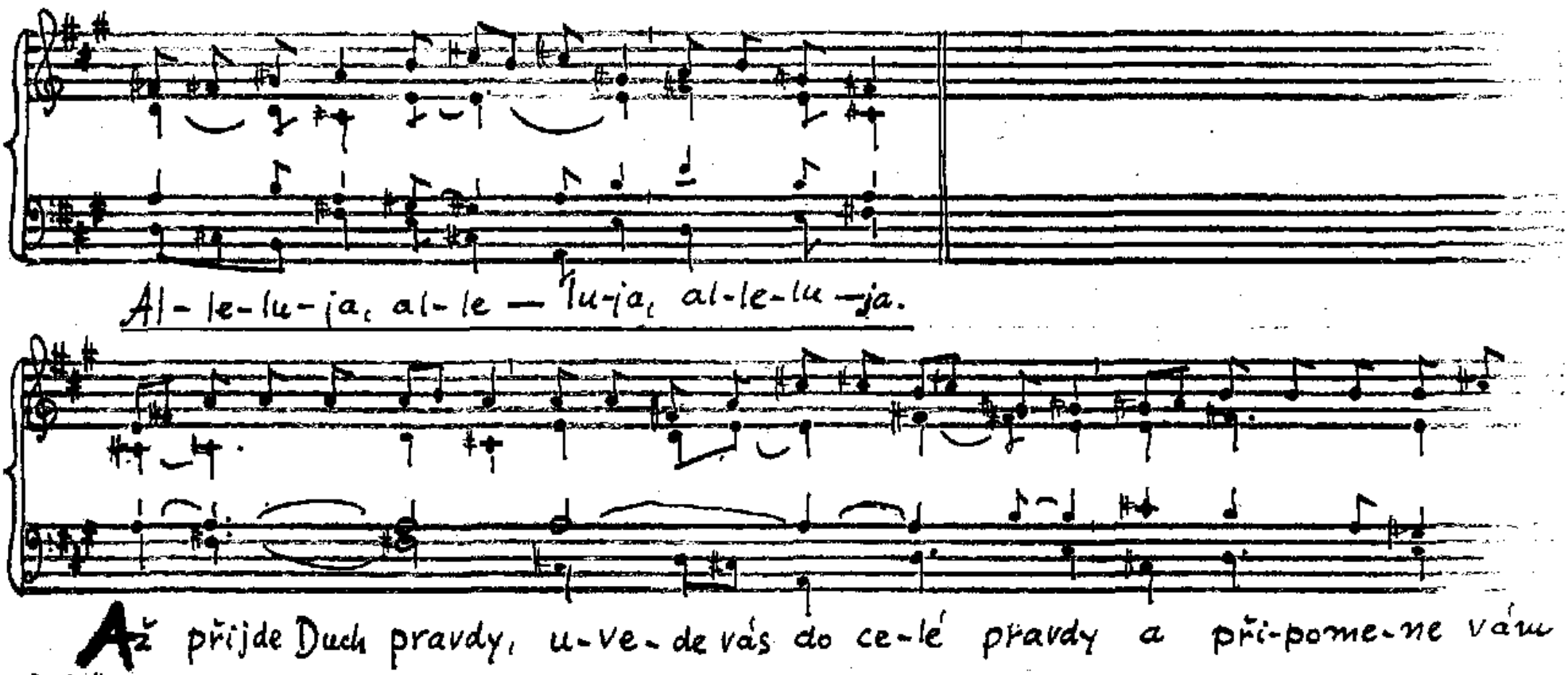
Al-le-lu-ja, al-le-lu-ja, al-le-lu-ja.
Až přijde Duch pravdy, u-ve-de vás do ce-lé pravdy a při-pome-ne vám
všech-no, co jsem vám řekl já.

Pá 14/11

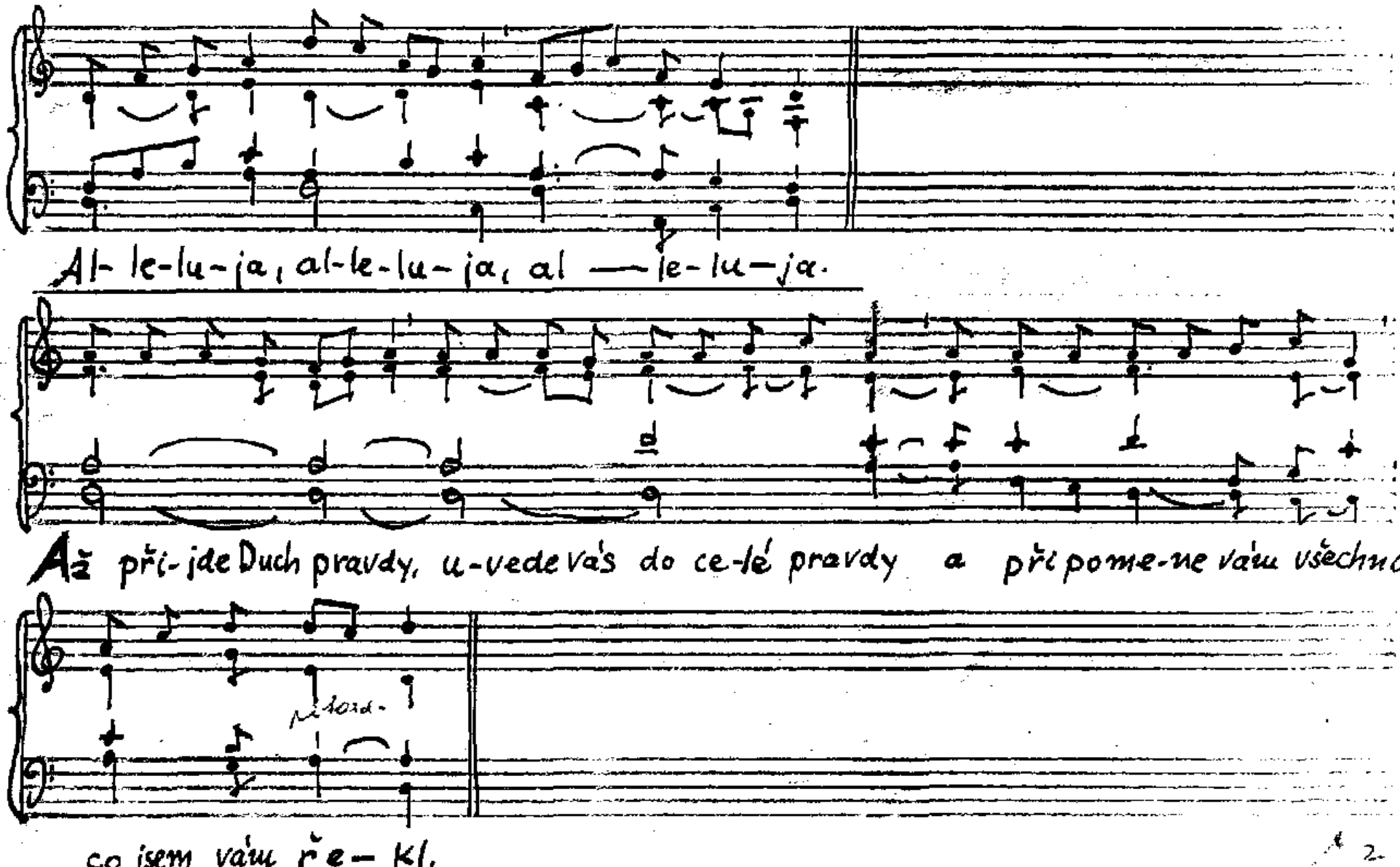
Al- le-lu-ja, al-le-lu-ja, al — le-lu-ja.
Až při-jde Duch pravdy, u-vede vás do ce-lé pravdy a při pome-ne vám všechno,
Mord-
co jsem vám ře- kl.

Ú 7/11

A

Al-le-lu-ja—, al-le-lu-ja—, al-le-lu-ja.

Ať se u mě nikdy nestane, abych se chlubil něčím ji—ným než Kři-žem

našeho Pá—na, kterým je pro mne u-kři-žován svět a já svě-tu.

A 8

Ú 7/I

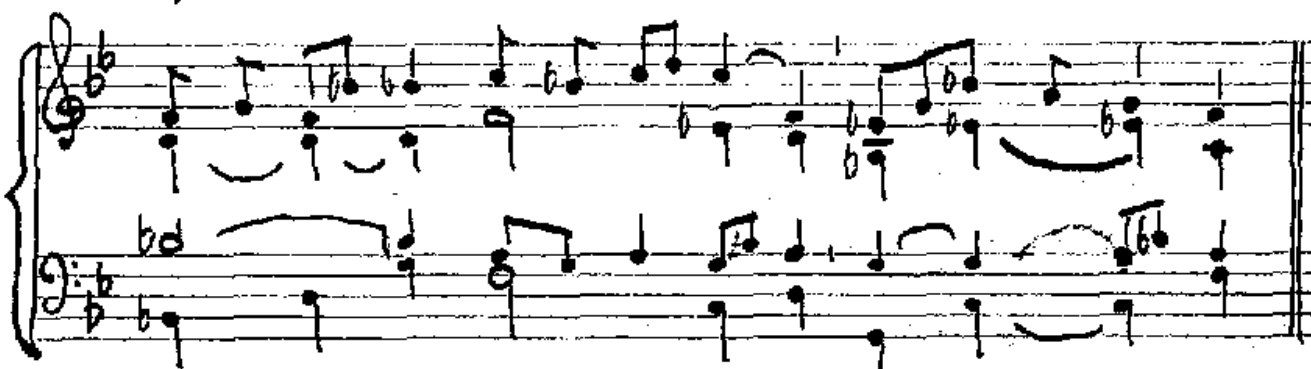
Al- le- lu- ja, al-le-lu-ja, al — le- lu- ja.

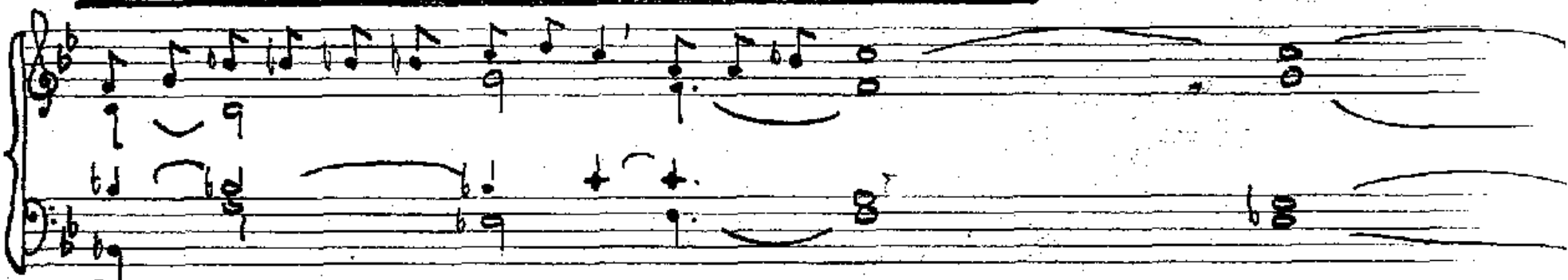
Ať se mně nikdy ne-stane, abych se chlubil něčím jiným než Křížem

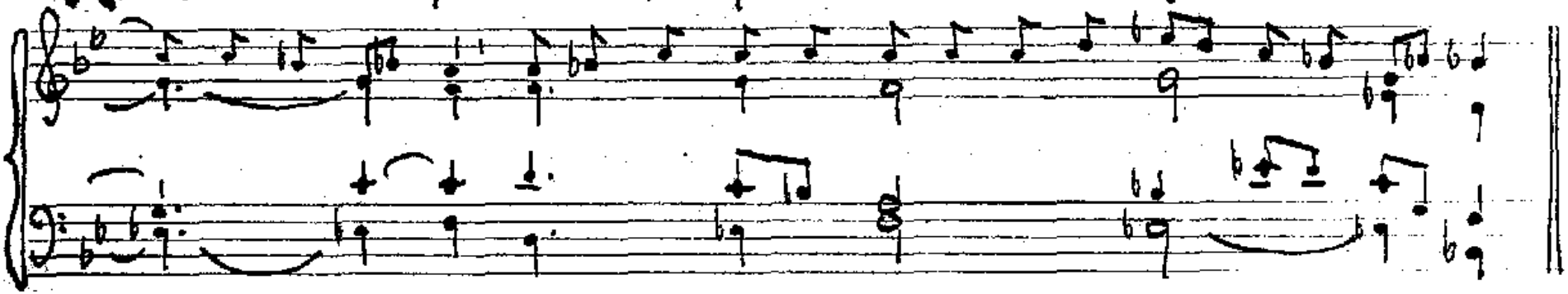
na-šeho Pá-na, Kterým je pro mě u-kři-žován svět a já svě-tu.

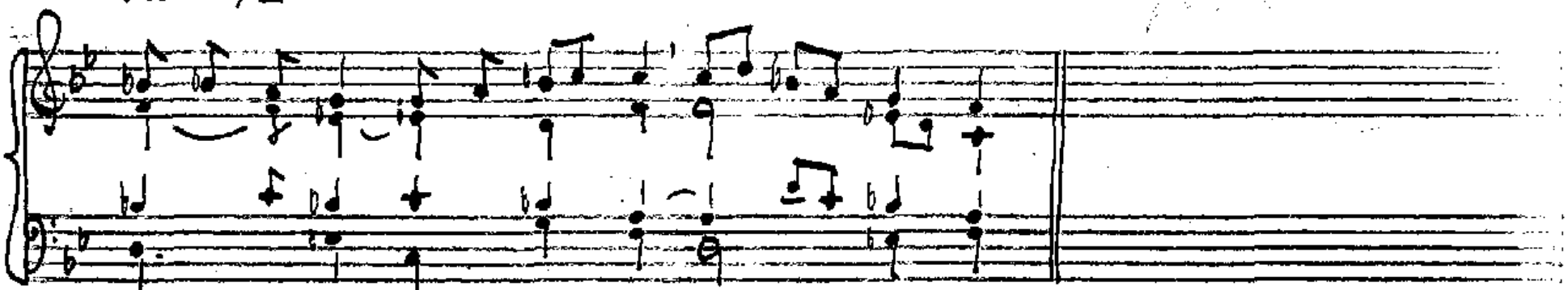

Al-le-lu-ja, al-le-lu-ja, al-le-lu-ja.

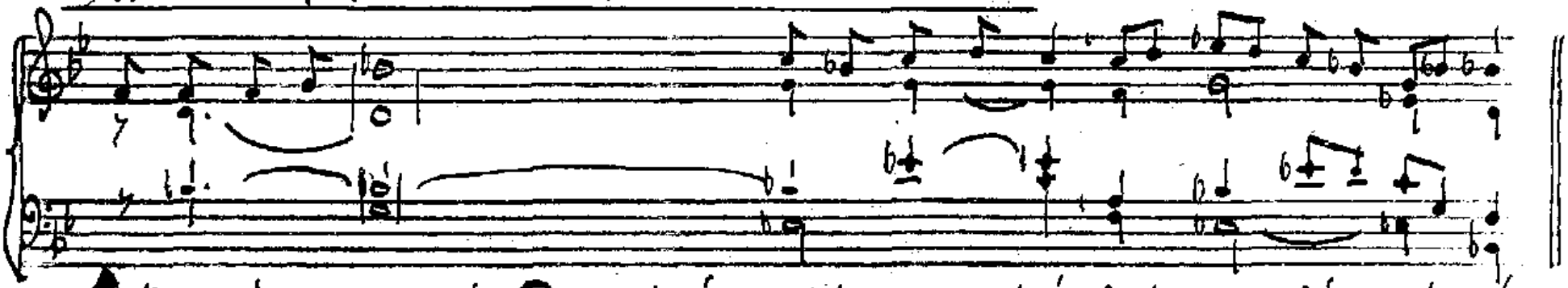

Ať spočine na nás, Pane, tvé mi-lo-srdenství, jak dou-fáme v te-be.

Pá 28/11

A 4

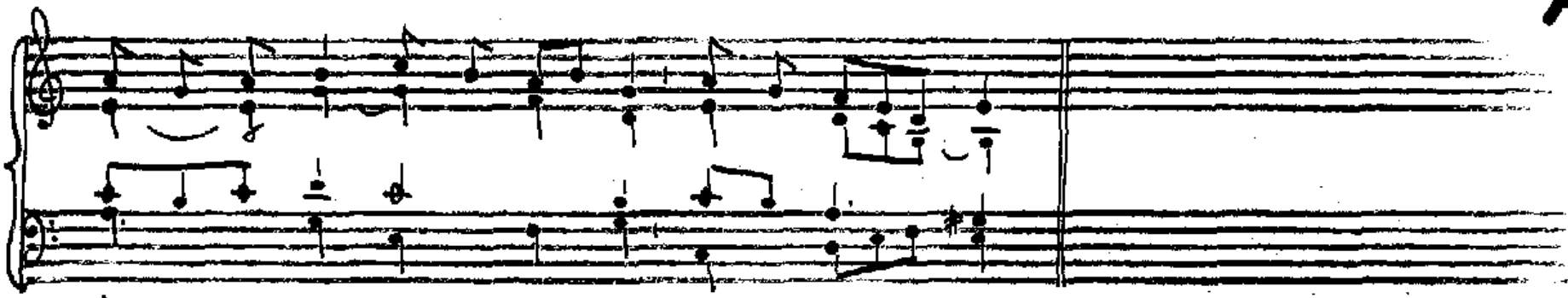
Al-le-lu-ja, al-le-lu-ja, al-le-lu-ja.

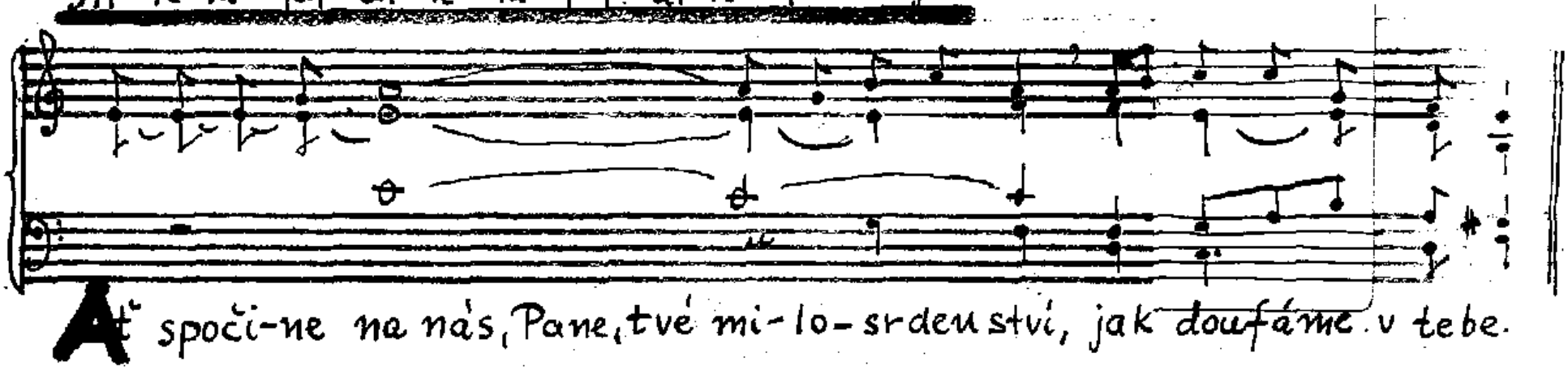
Ať spočí-ne na nás, Pane, tvé mi-lo-srdenství, jak doufáme v tebe.

Čt 21/11 N32/A

B

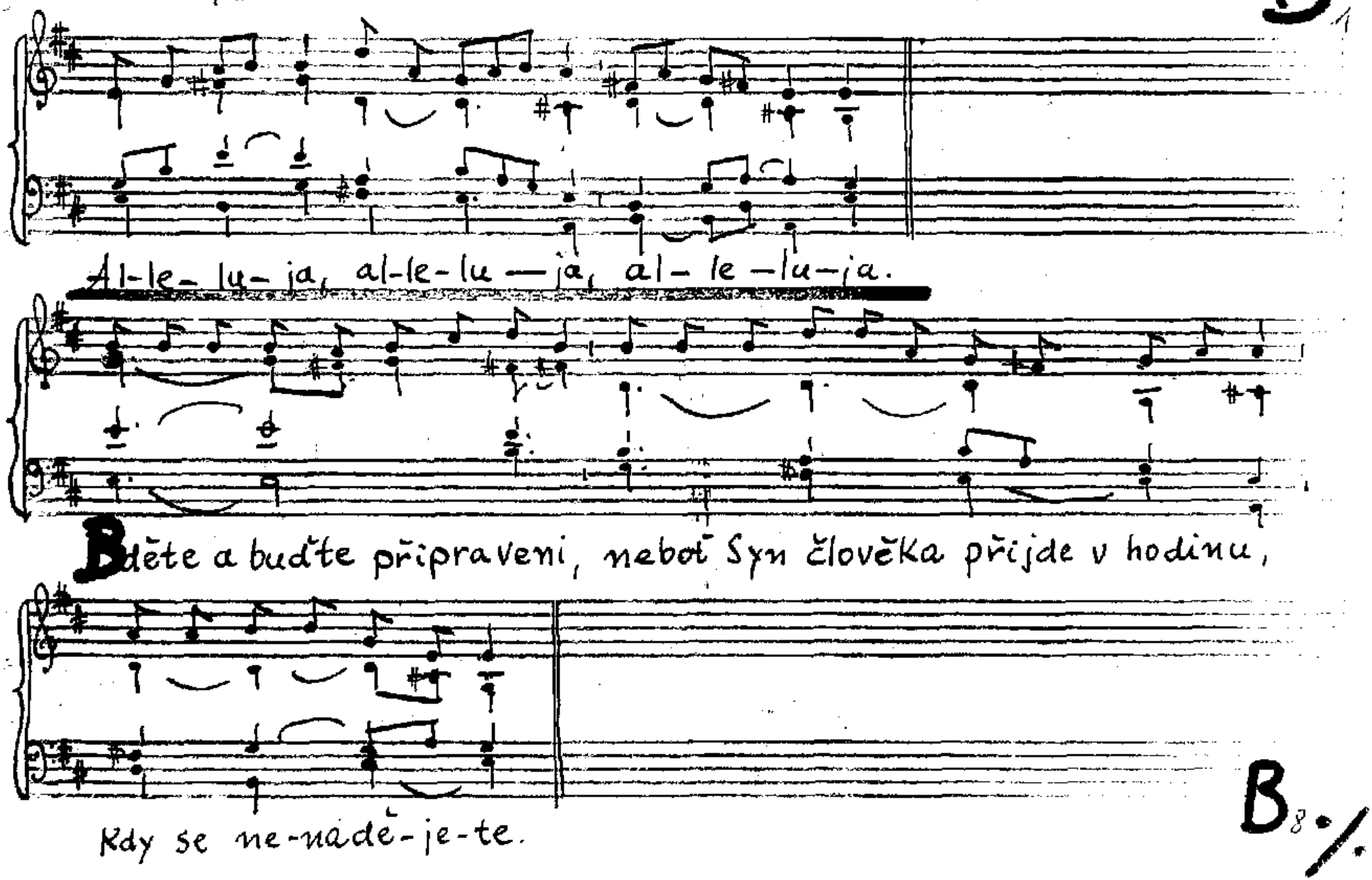

B 8./.

St 29/II St 24/I Po 34/I

B 8

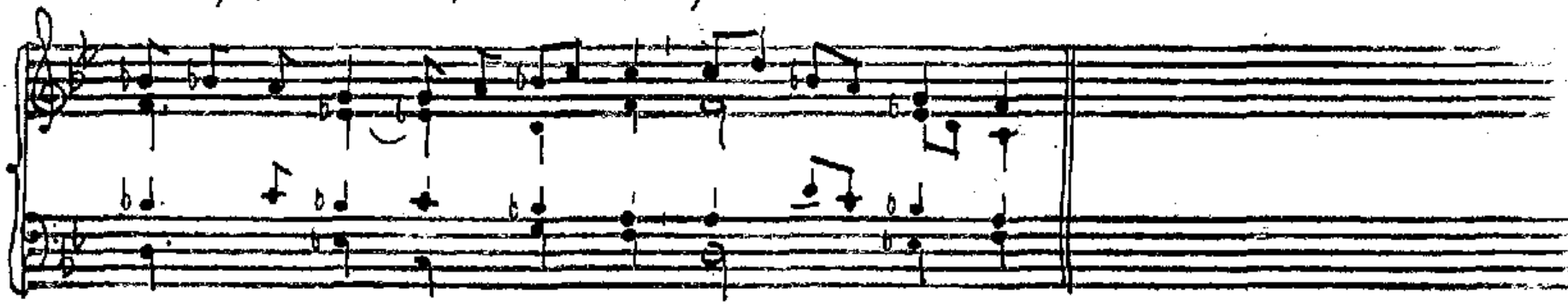

Al-le-lu-ja, al-le-lu-ja, al-le-lu-ja.

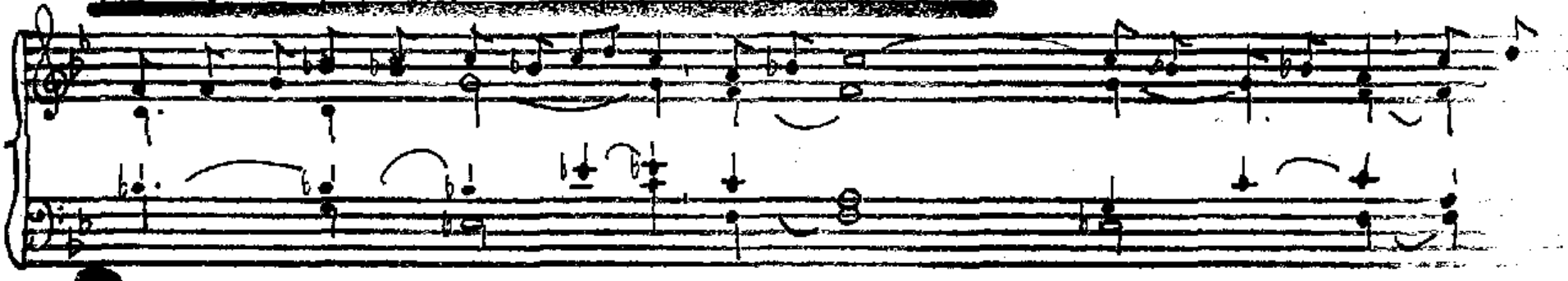

Bděte a budíte připrave-ni, neboť Syn člověka přijde v hodinu, kdy se

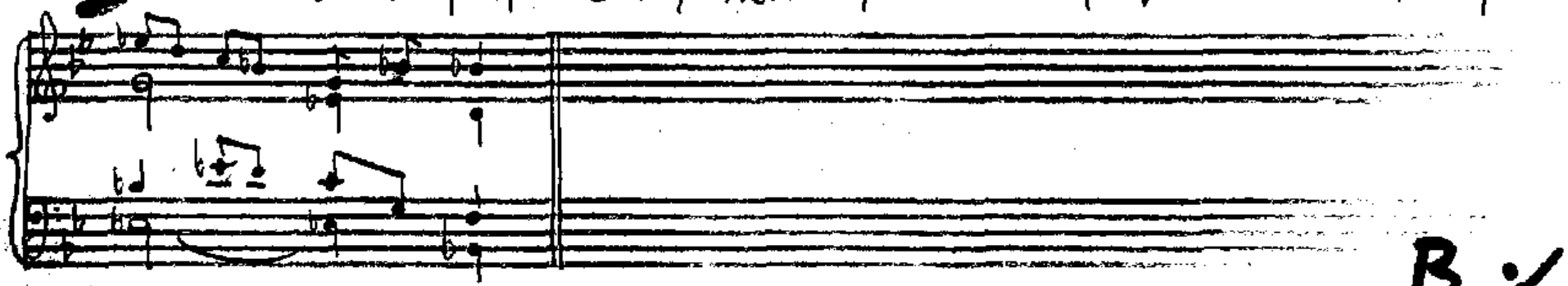

ne-na-dě-je-te.

B 1 %

Ne 19/c

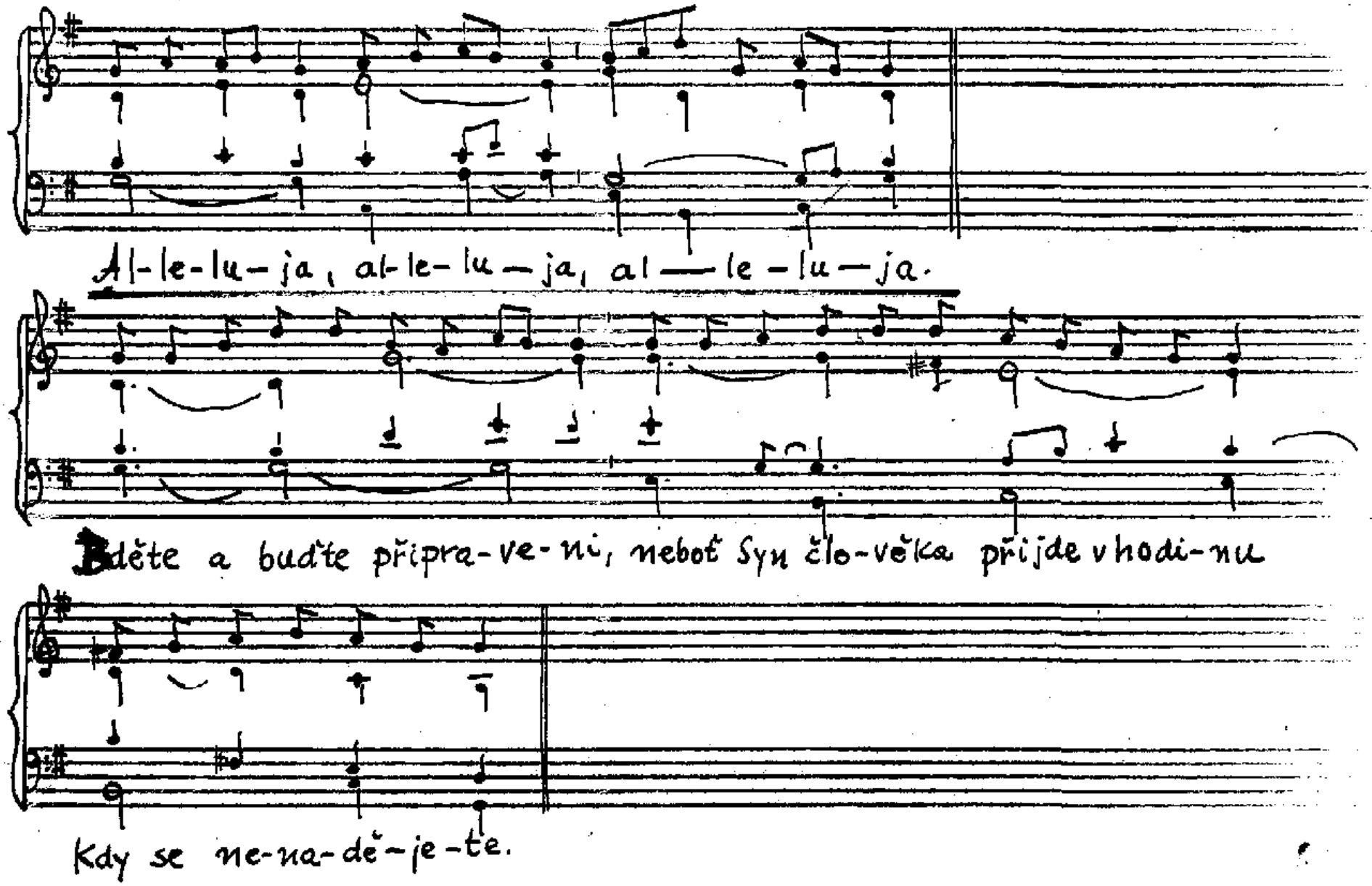
Al-le-lu-ja, al-le-lu-ja, al — le-lu-ja.
Buďte a buďte připra-ve-ni, neboť Syn čle-věka přijde v hodi-nu
Kdy se ne-na-dě-je-te.

Čt 21/I

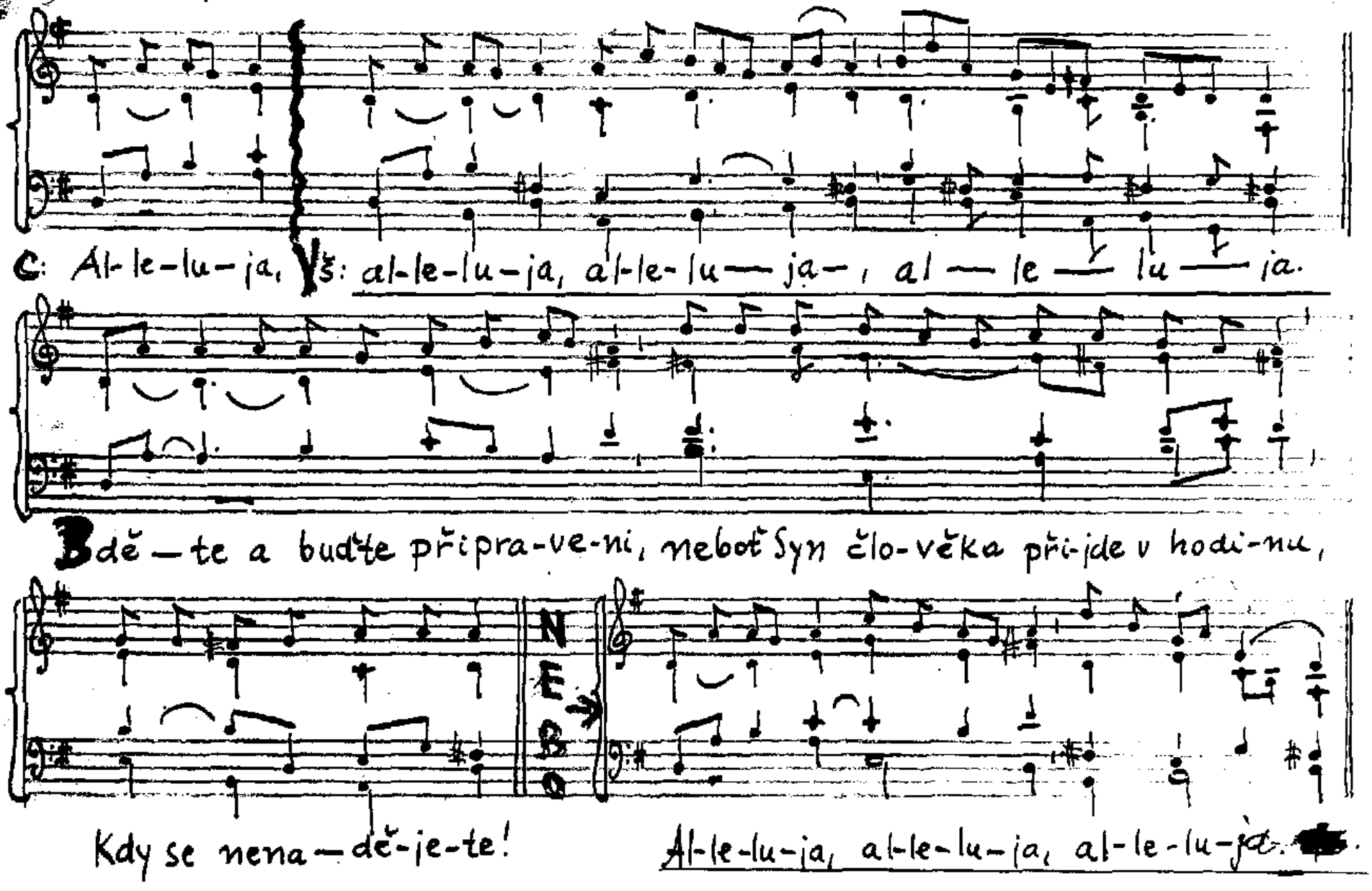
C: Al-le-lu-ja, Š: al-le-lu-ja, al-le-lu-ja, al-le-lu-ja.
Bděte a buďte připra-ve-ni, neboť Syn čło-věka při-jde v hodi-nu,
NEBO
Kdy se nena-dě-je-te!
Al-le-lu-ja, al-le-lu-ja, al-le-lu-ja.

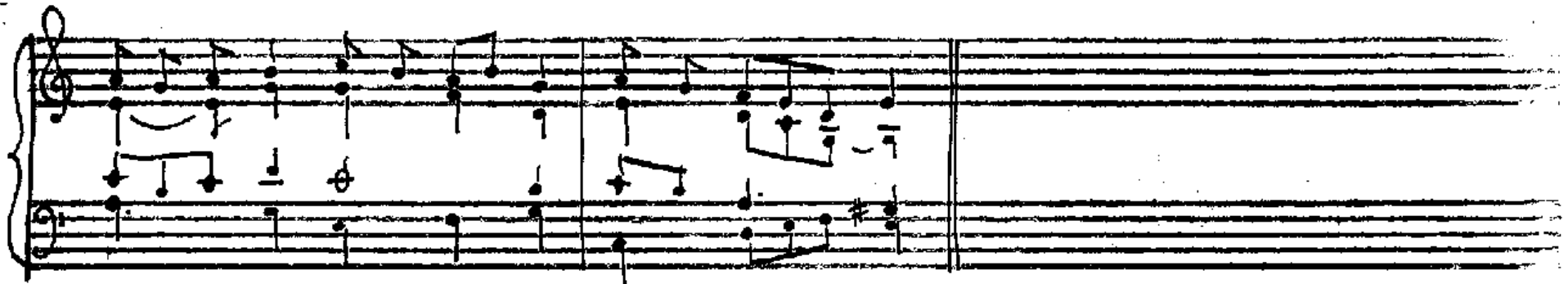

Al-le-lu-ja, al-le-lu-ja, al-le-lu — ja.

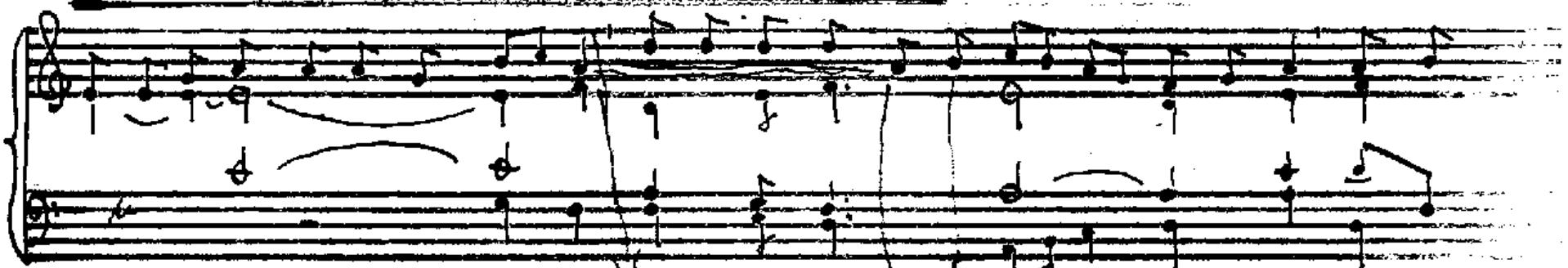

Bděte a buďte připrave-ni, neboť Syn čło-věka při-jde v hodi-nu, kdy se

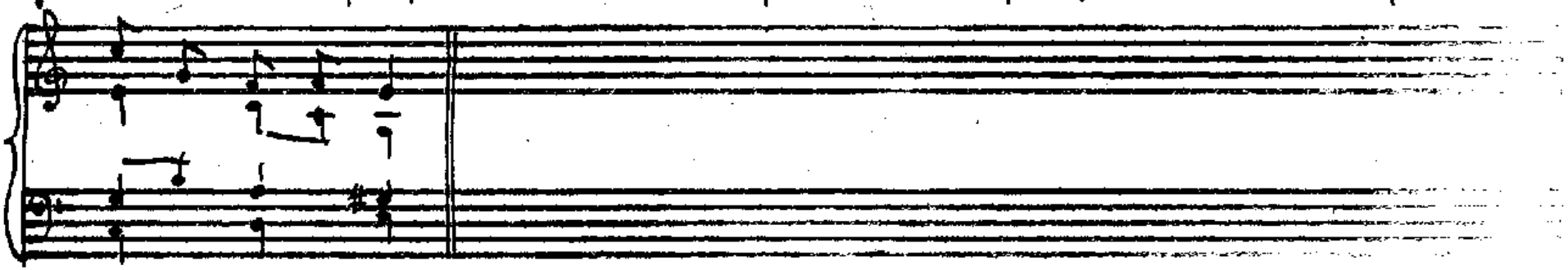

ne-na-dě-je-te.

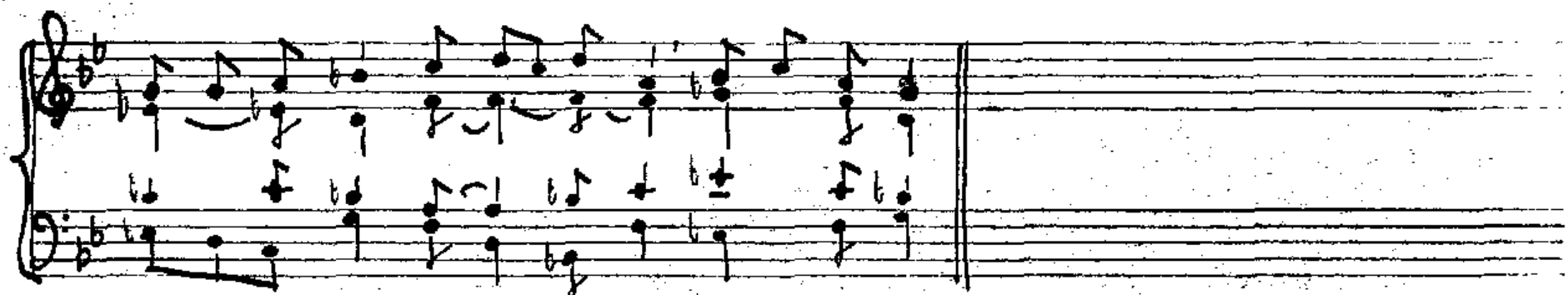

Al- le-lu- ja, al- le- lu- ja, al- le-lu-ja.

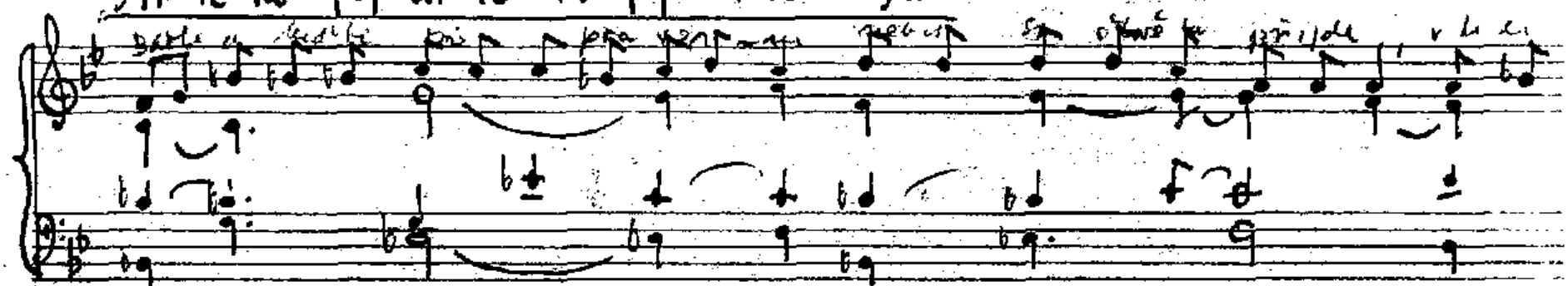

Buď ve le-ben O-tec mi-lo-srdenství a Bůh veškeré ú-těchy, on nás

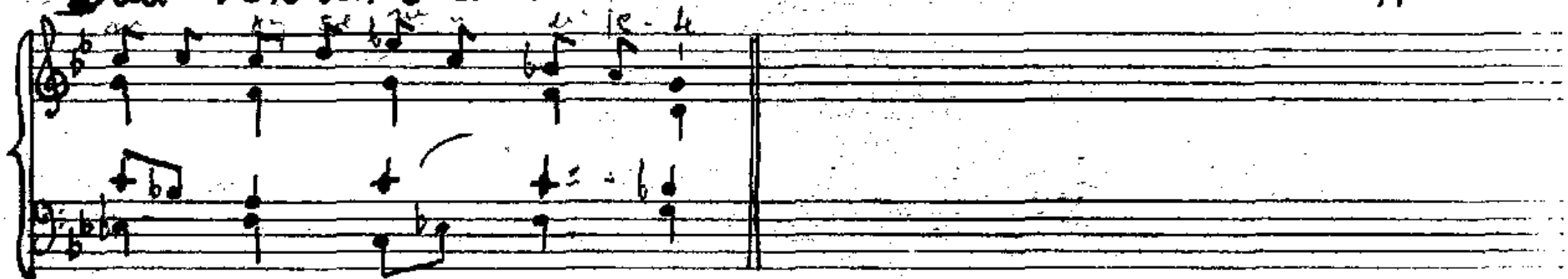

těší ve všech našich sou-ženích.

XXXII/A

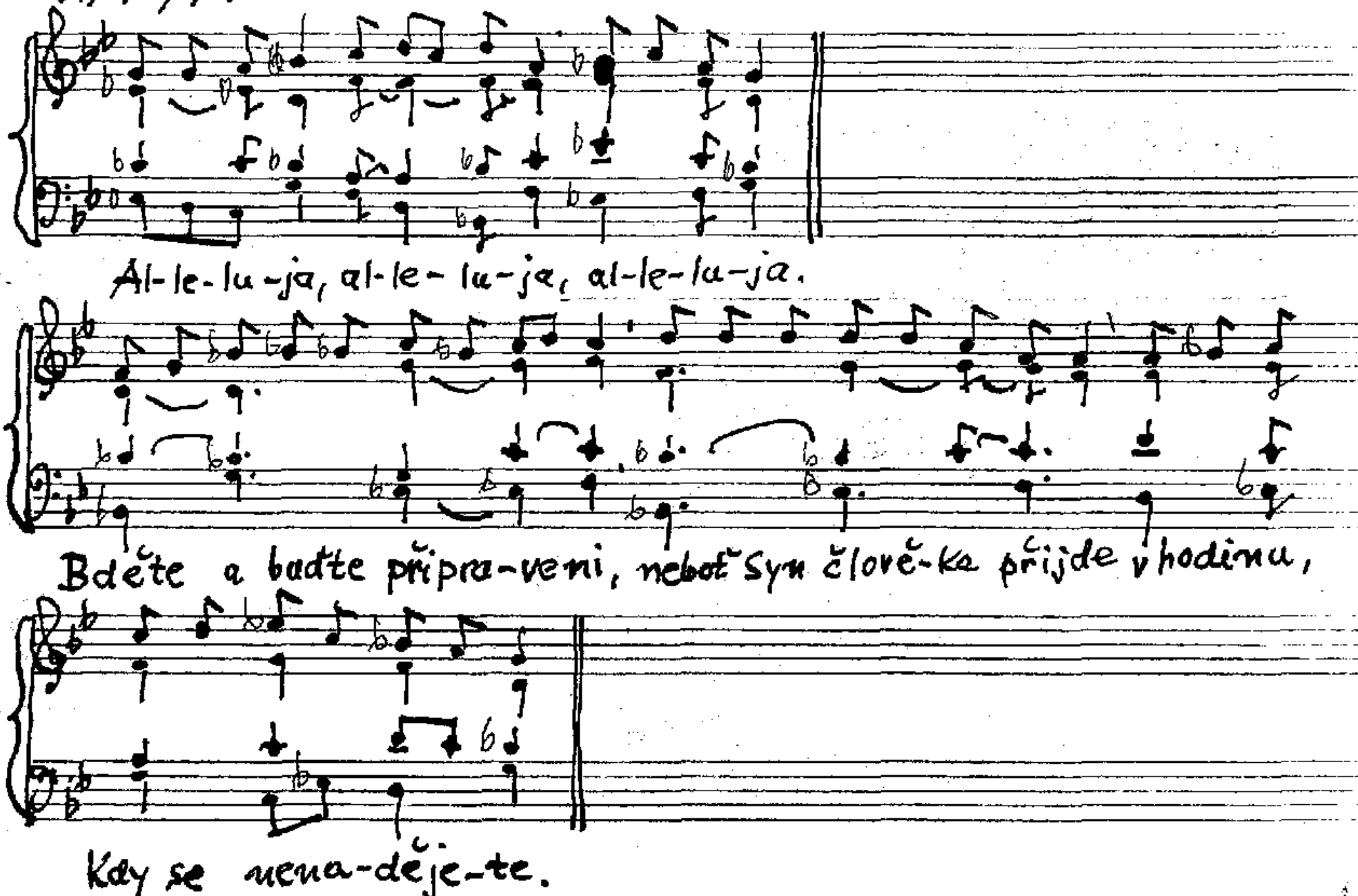
Al-le-lu-ja, al-le-lu-ja, al-le-lu-ja.
Bděte a buďte připra-veni, neboť Syn člověč-ka přijde v hodinu,
kdy se nena-děje-te.

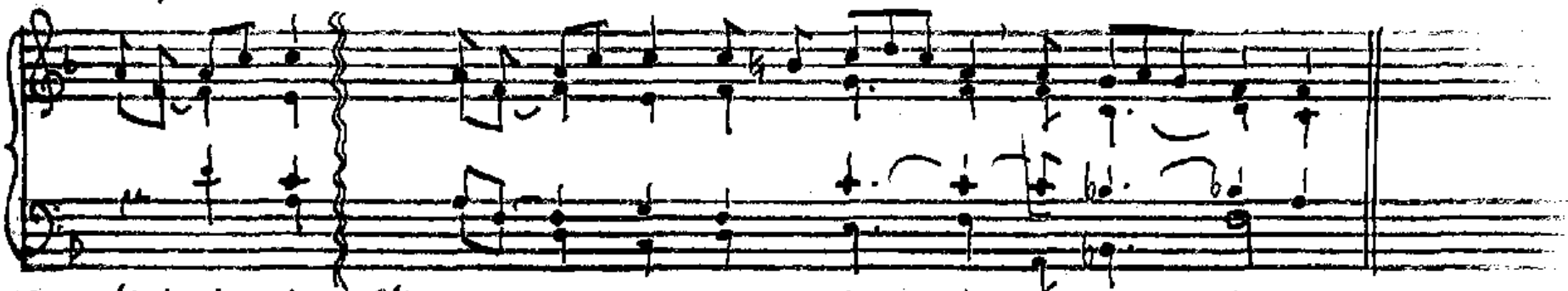

C: Al-le-lu-ja * Vš: al-le-lu-ja, al-le-lu—ja, al-le—lu-ja.

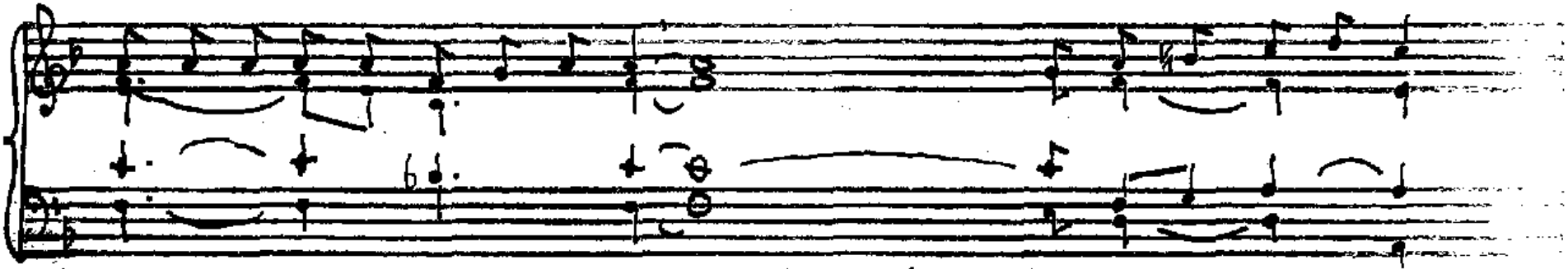

Bdě-te a buďte připra-ve-ni, neboť Syn člověka přijde v ho-dinu,

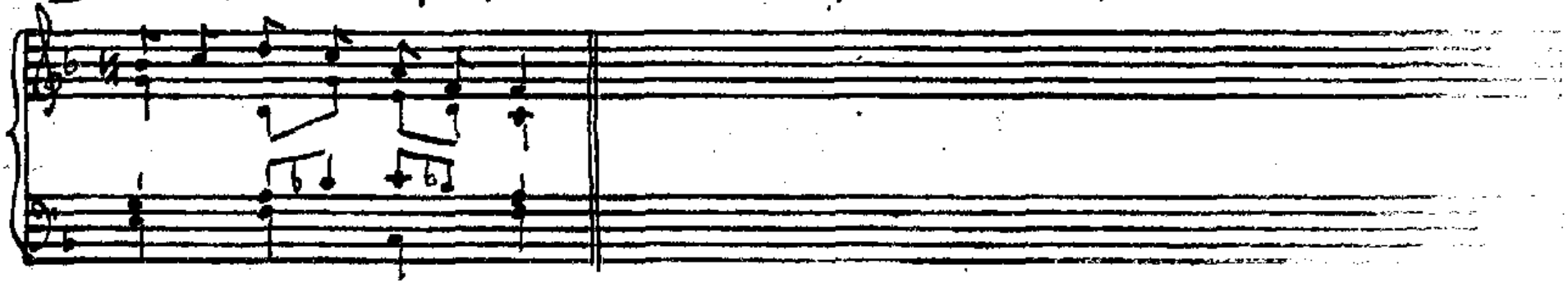

kdy se nena-dě-je-te.

Po 34/I St 29/I

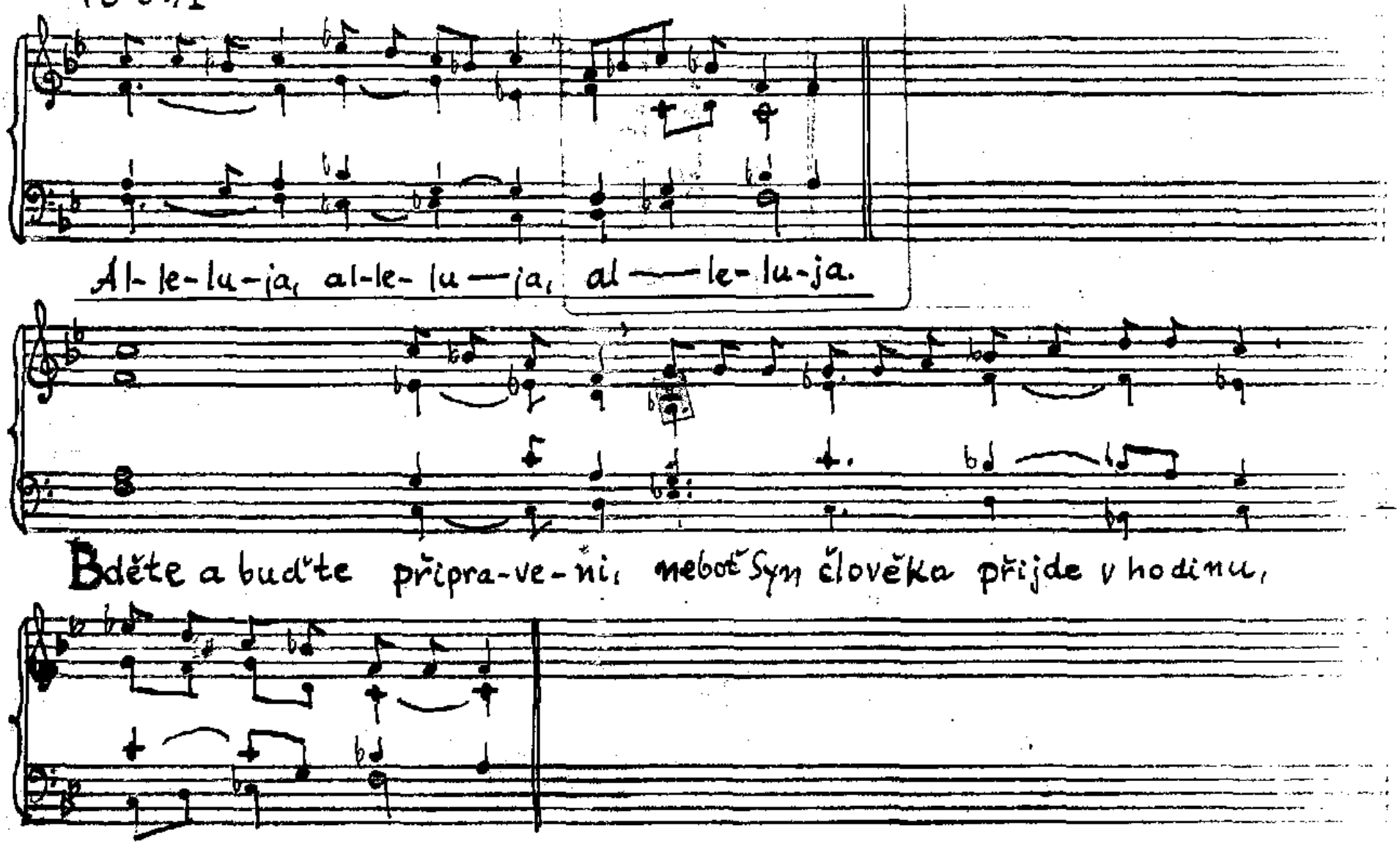
Al-le-lu-ja, al-le-lu—ja, al—le-lu-ja.
Bděte a buďte připra-ve-ni, neboť Syn člověka přijde v hodinu,
Kdy se nena-dě-je-te.

Pá 21/11

B 5

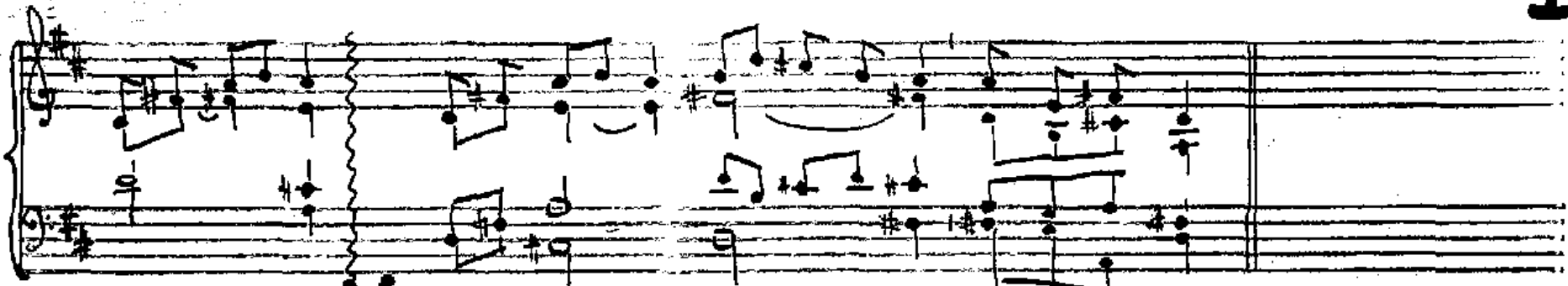

C: Al-le-lu-ja Vš: Al-le-lu-ja, al-le-lu-ja, al-le-lu-ja.

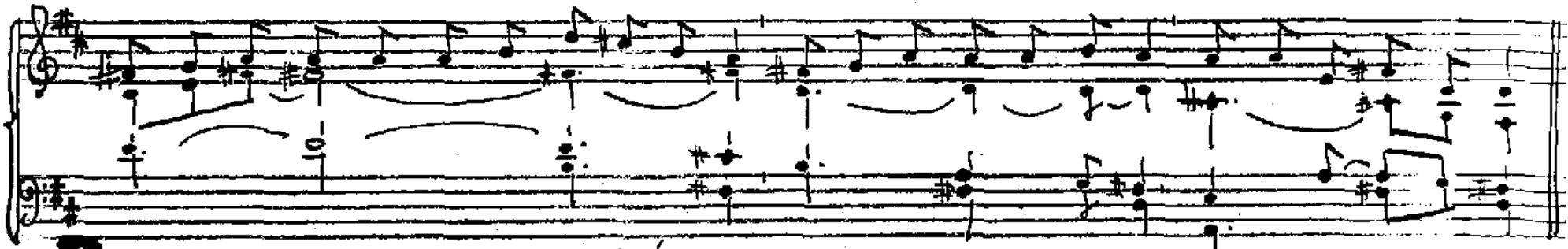

Bděte a modlete se v každé době, abyste mohli obstát před Synem člověka.

Ú 29/11

B 5

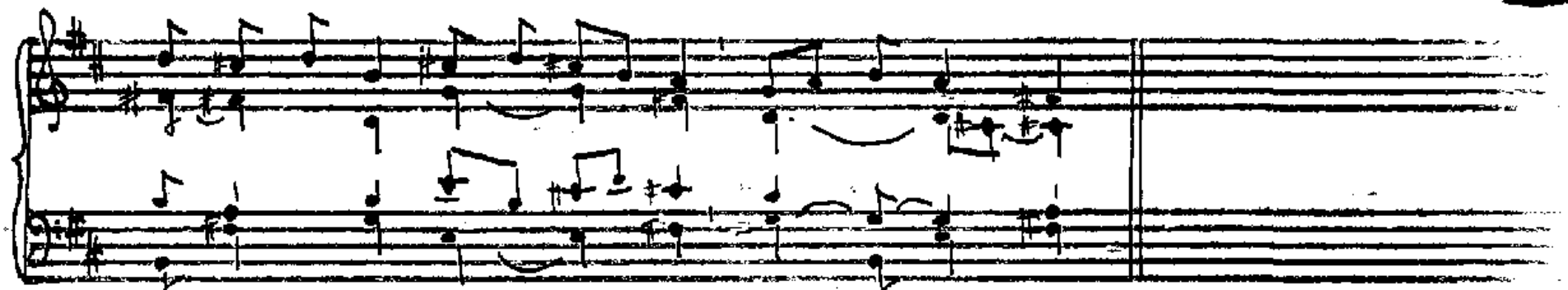

Al-le-lu-ja, al-le-lu-ja, al-le-lu-ja.

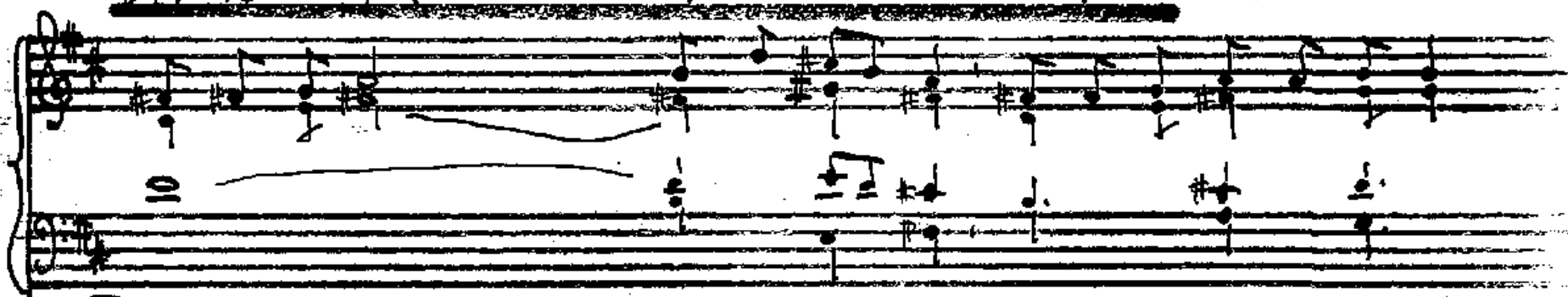

Bděte a modlete se v každé do-bě, a-byste mohli obstát

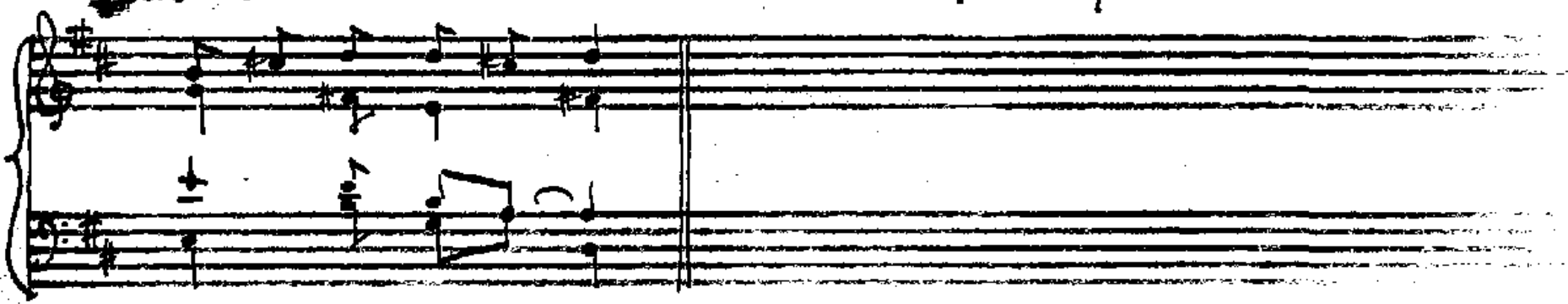

před Synem čło-vě-ka.

Ne 33/B

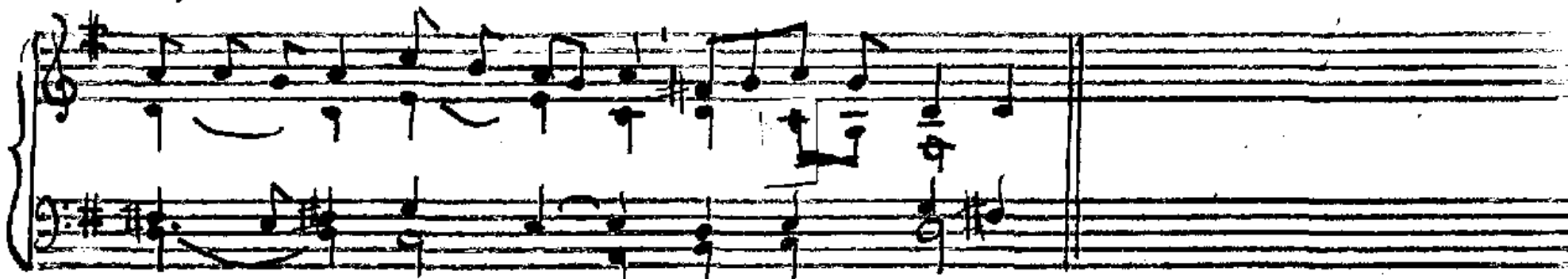
Al- le-luja, al- le- lu-ja, a-l-le-lu-ja.

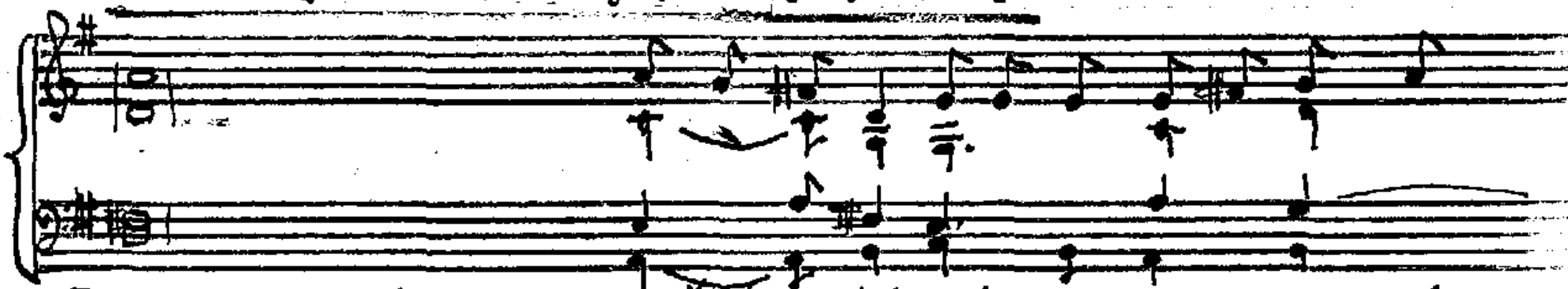
Bděte a modlete se v každé době, abyste mohli obstát

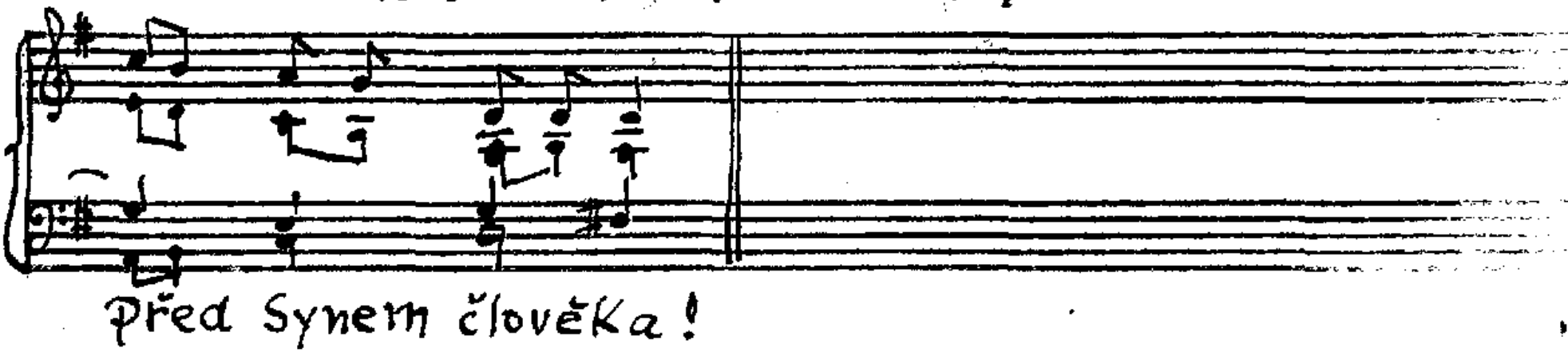
Před Synem člověka!

Al-le-lu-ja, al-le-lu-ja, al — le-lu-ja.

Bděte a modlete se v každé době, aby-ste mohli obstát před Synem člověka.

So 34/11 NXXXIII/B Pá 21/11, Ú 24/11

B 4

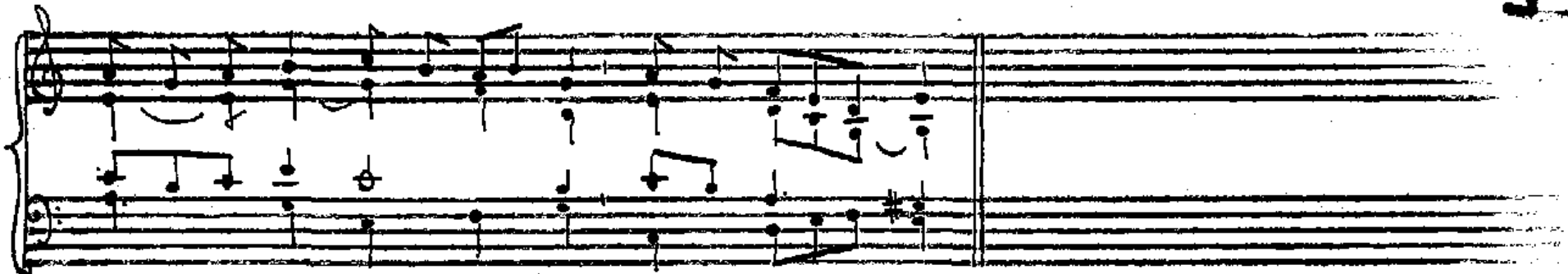

Al-le-lu-ja, al-le-lu—ja, al-le-lu—ja.

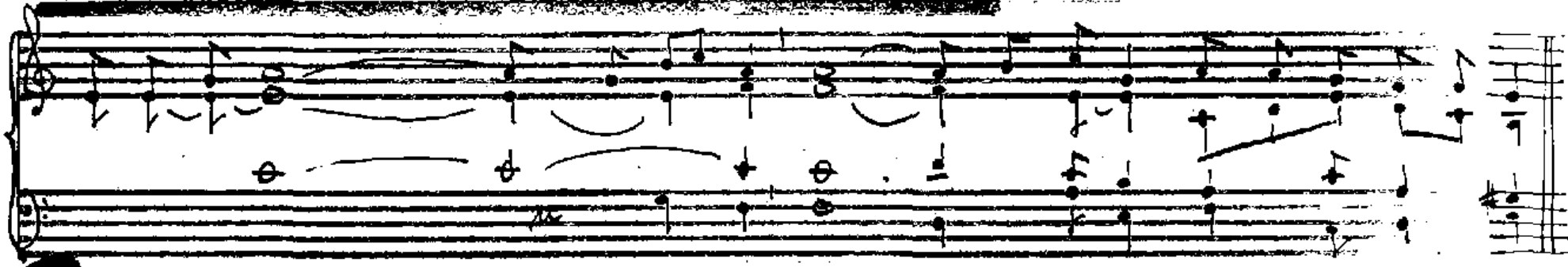

Bděte a modlete se v každé době, abyste mohli obstát před Synem člověka.

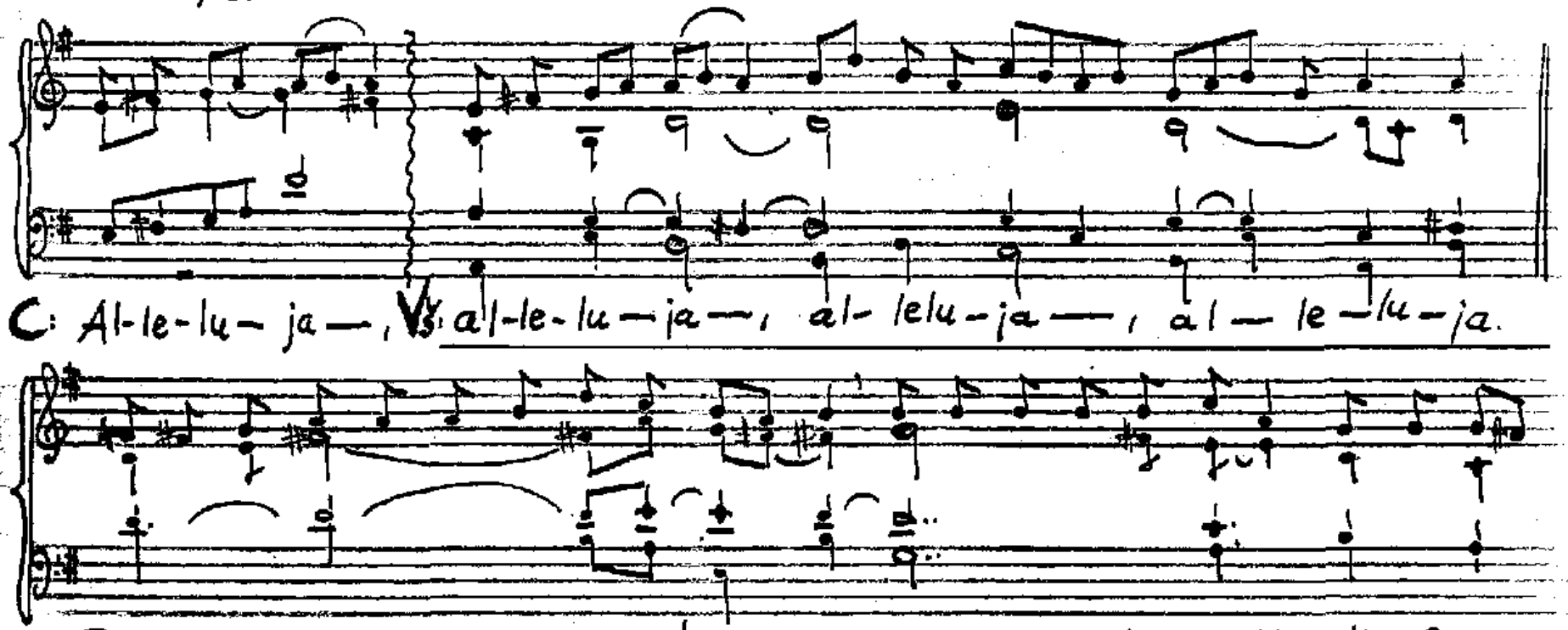
C: Al-le-lu-ja —, V: al-le-lu-ja —, al-le-lu-ja —, al — le-lu-ja.
Bděte a modle-te se v každé do-bě, aby-ste mohli obstát před Sy-nem
člo-vě-ka!

Ú 29/I

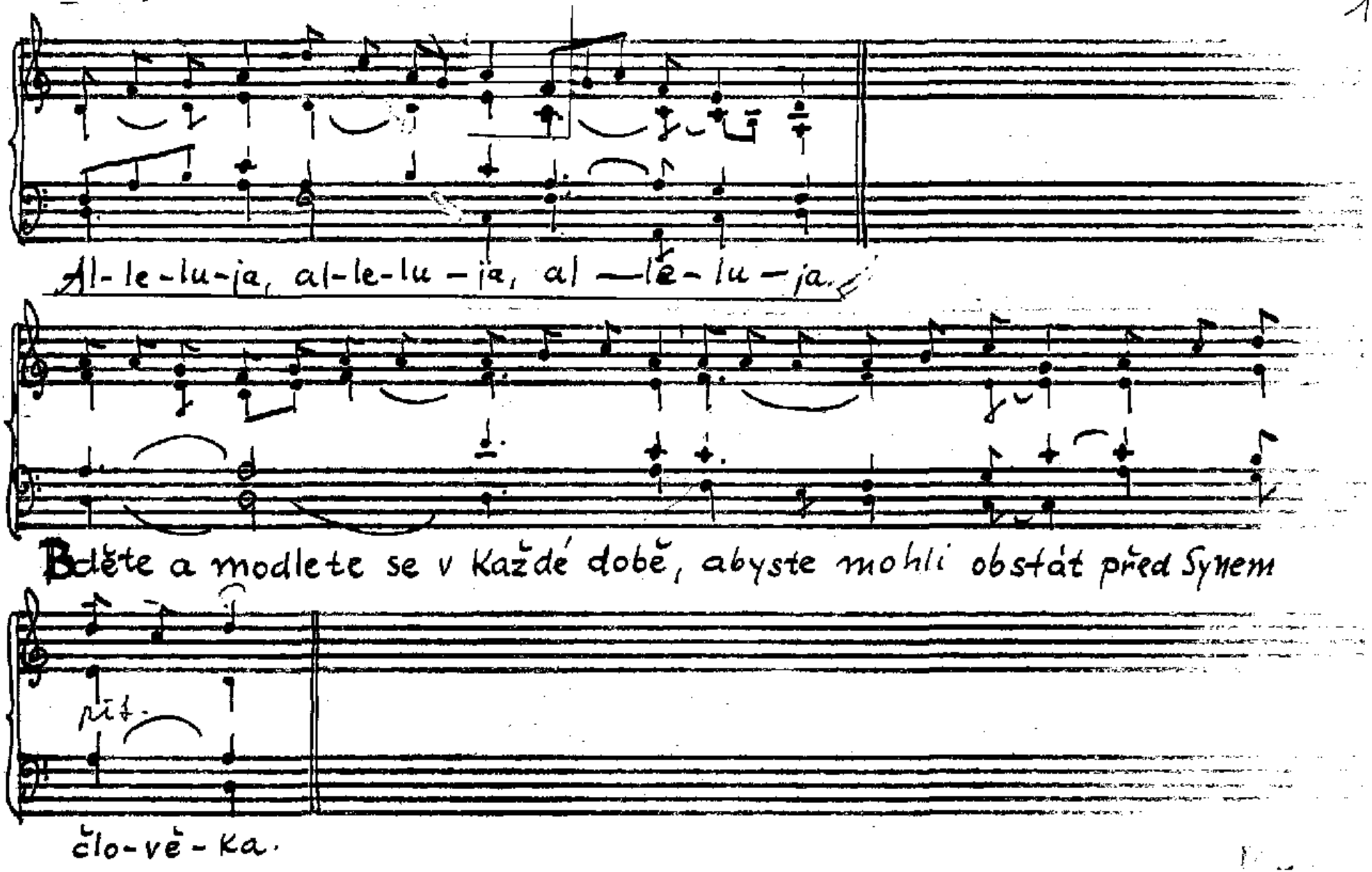
Al-le-lu-ja, al-le-lu-ja, al-lé-lu-ja.
Bděte a modlete se v každé době, abyste mohli obstát před Synem
lid.
člo-vě-ka.

Ne XXXIII/B

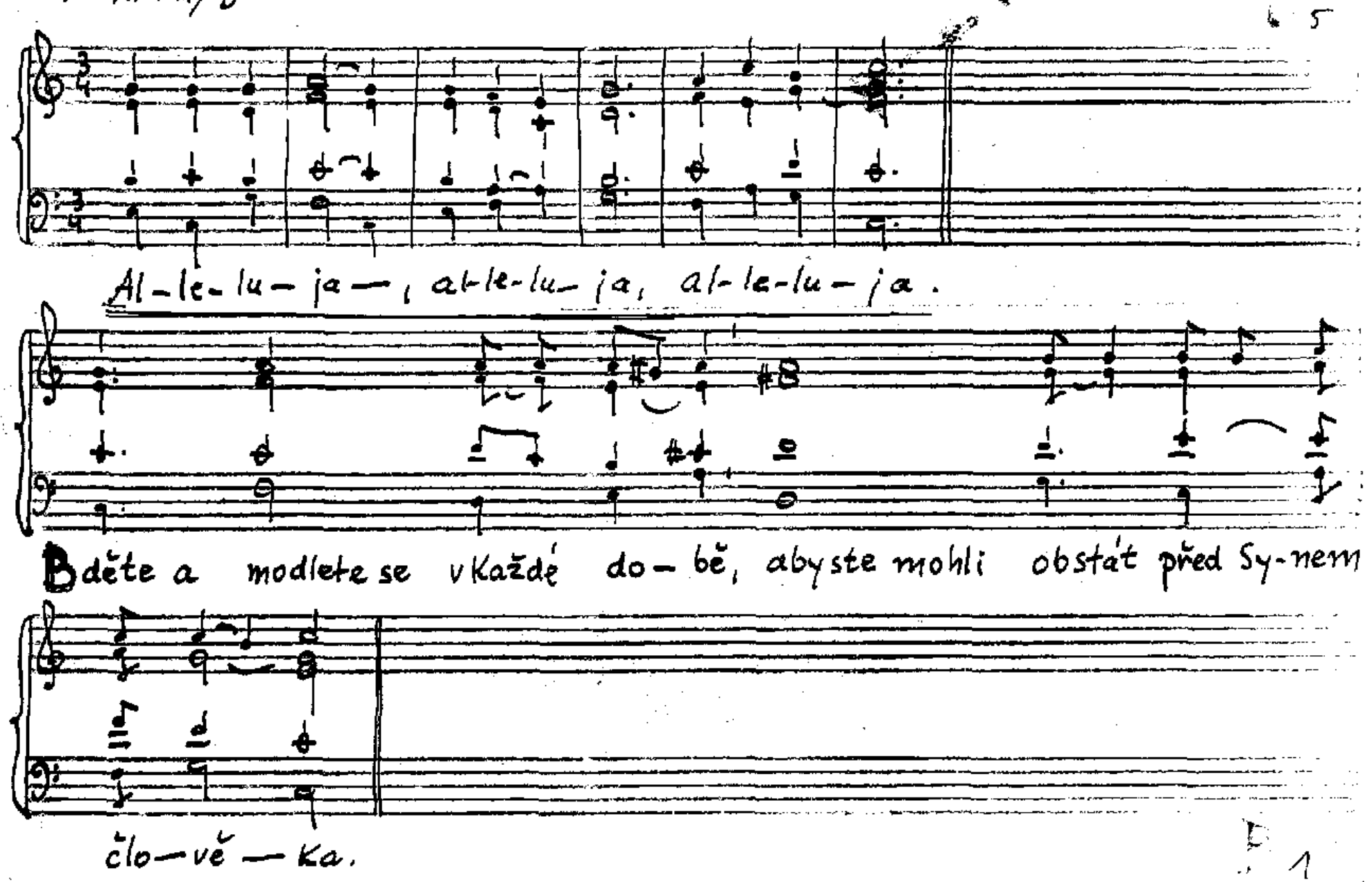
Al-le-lu-ja-, al-le-lu-ja, al-le-lu-ja.
Bděte a modlete se v každé do-bě, abyste mohli obstát před Sy-nem
člo-vě-ka.

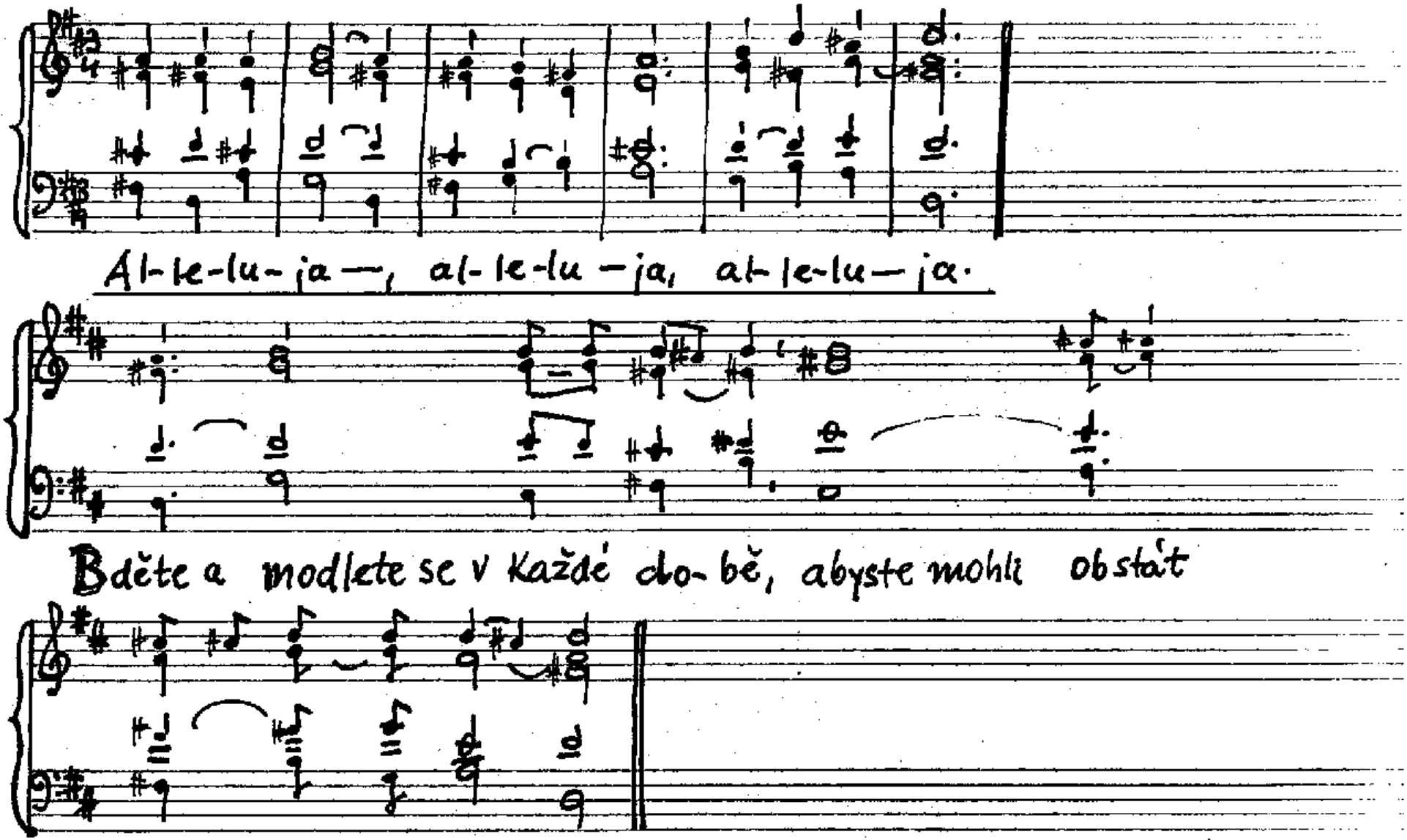
Al-le-lu-ja —, al-le-lu-ja, al-le-lu-ja.
Bděte a modlete se v každé do-bě, abyste mohli obstát
před Synem čło-vě-ka.

11.7. Sv. Benedikta, Opata. 31.7. Sv. Ignáce, Po 24/1 ~~24/6~~ Pá 11/I Ne 18/C

B 6

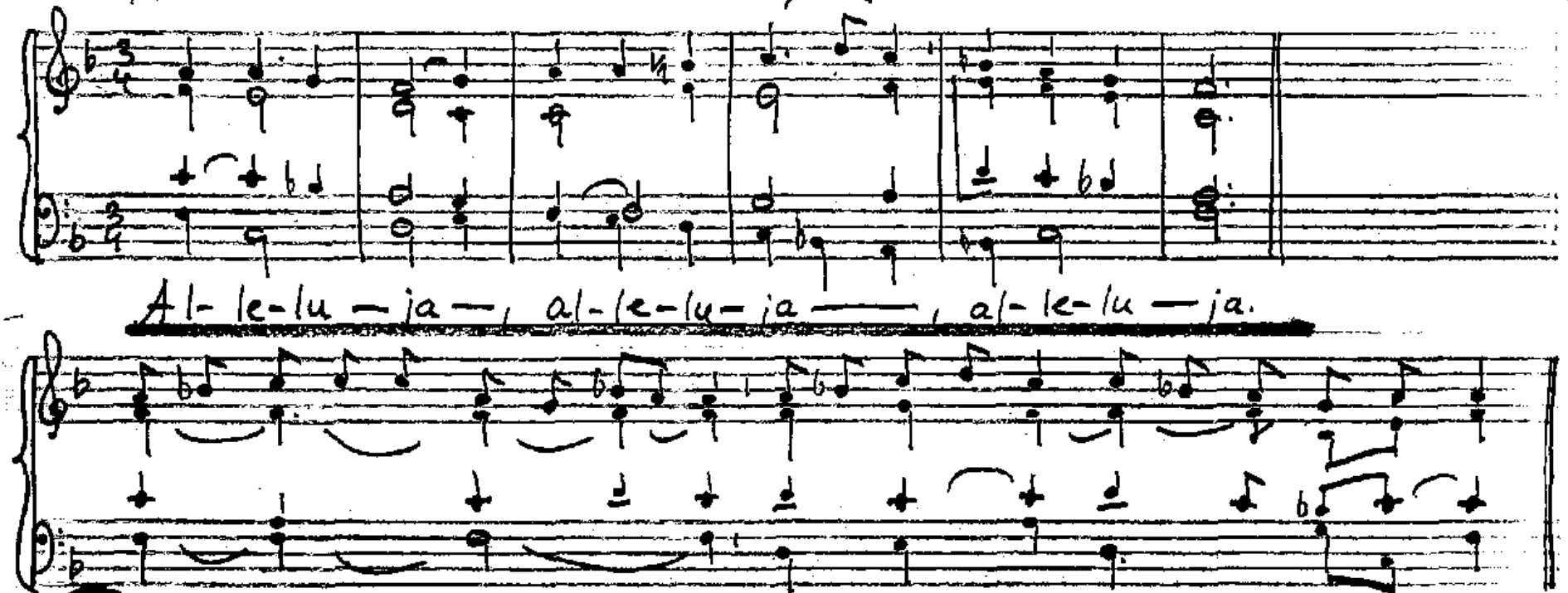

So 9/I, N18/c N28/B

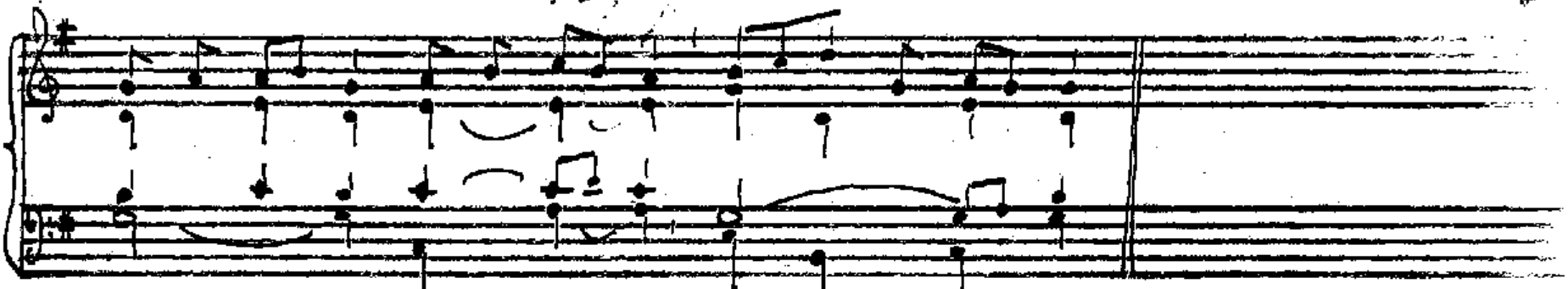

Al-le-lu-ja, al-le-lu-ja, al — le-lu — ja.

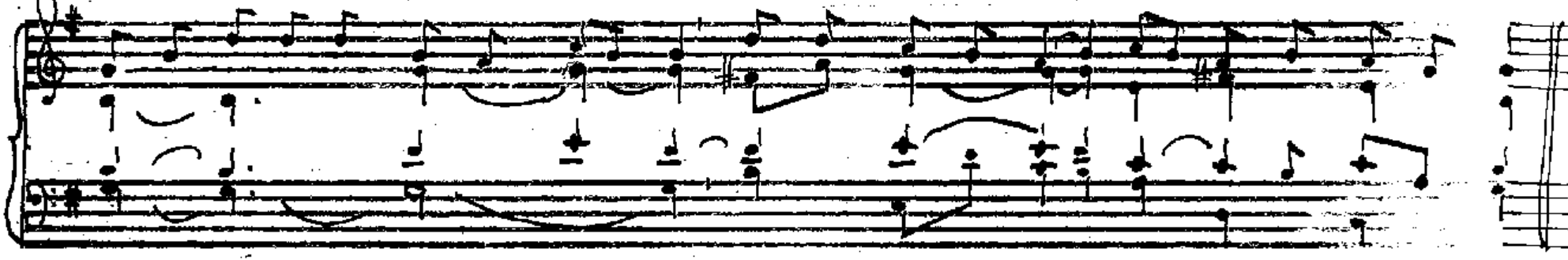

Blahoslavení chudí v duchu, neboť jejich jest ne-beské Království.

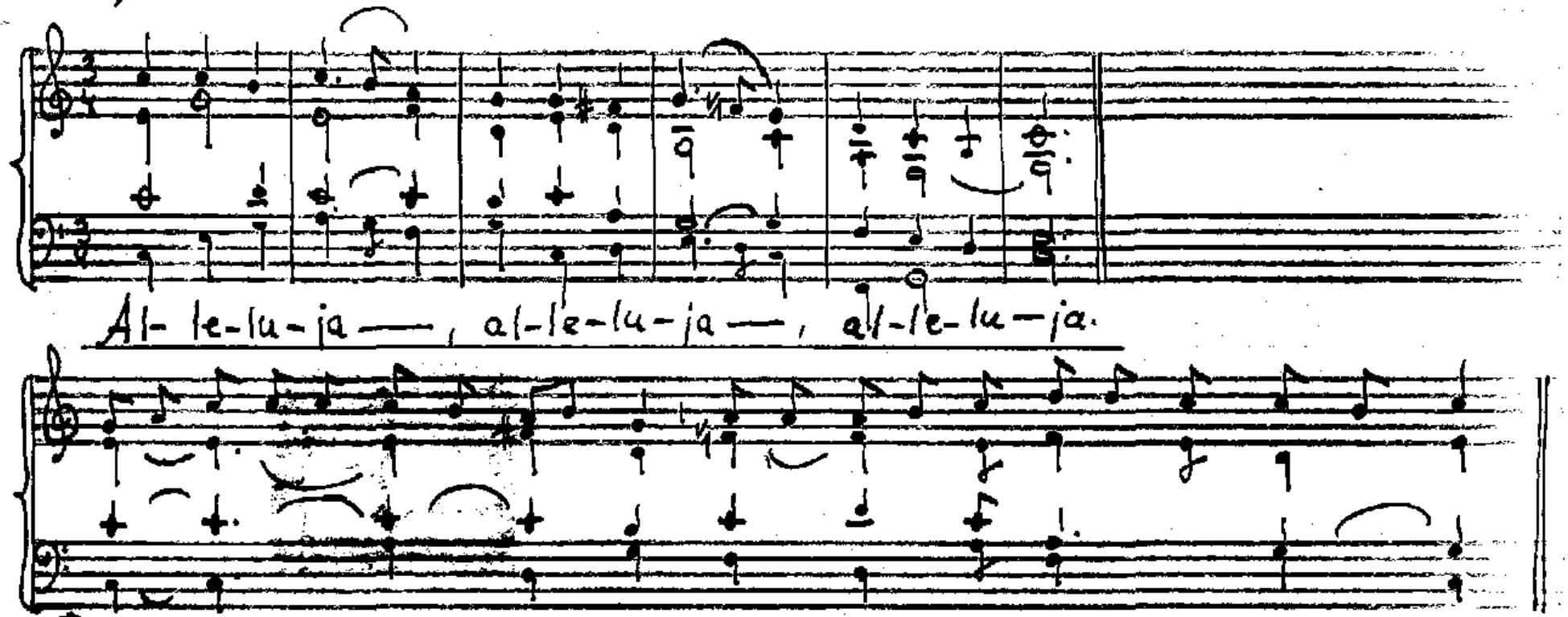

Blahoslavení chudí v du-chu, neboť jejich je nebeské Království.

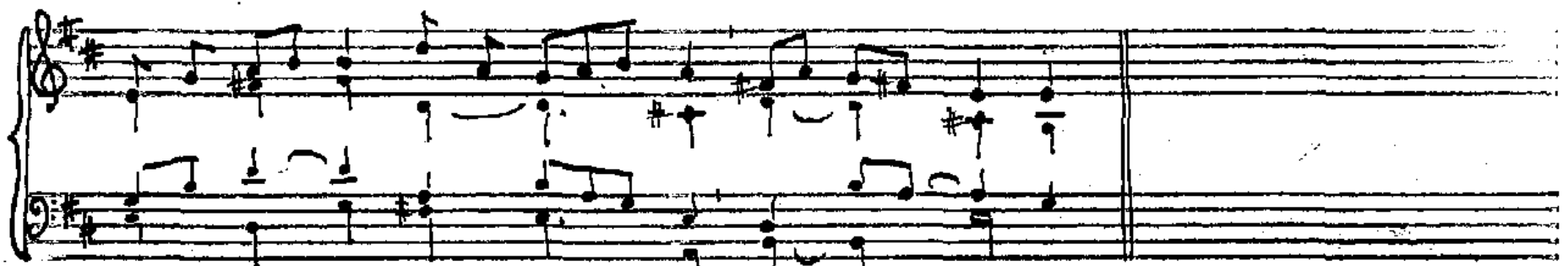

Al- le- lu — ja, al- le- lu — ja, al — le — lu- ja.

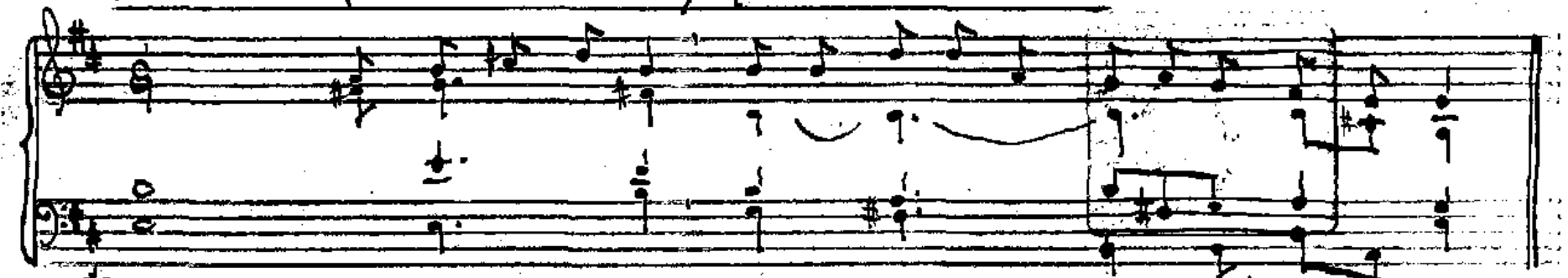

Blahoslave-ni chudí v duchu, neboť jejich je nebeské krá-lovství.

Po 20/11

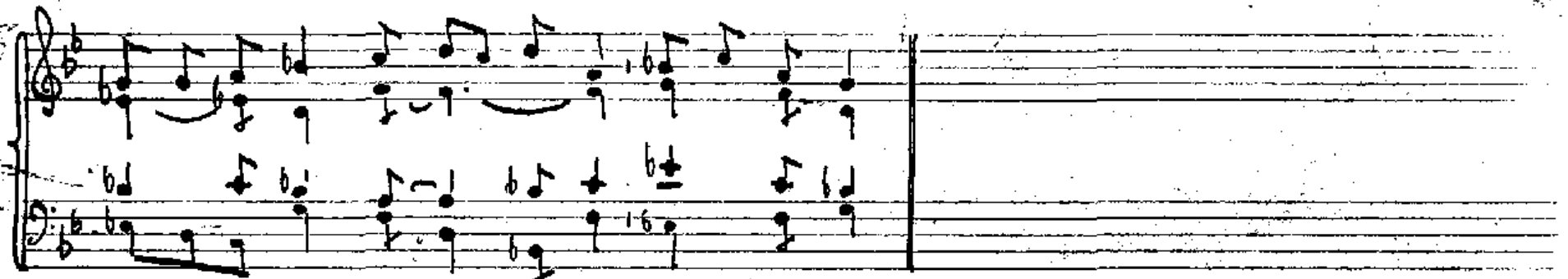

Al-le-lu-ja, al-le-lu-ja, al-le-lu-ja.

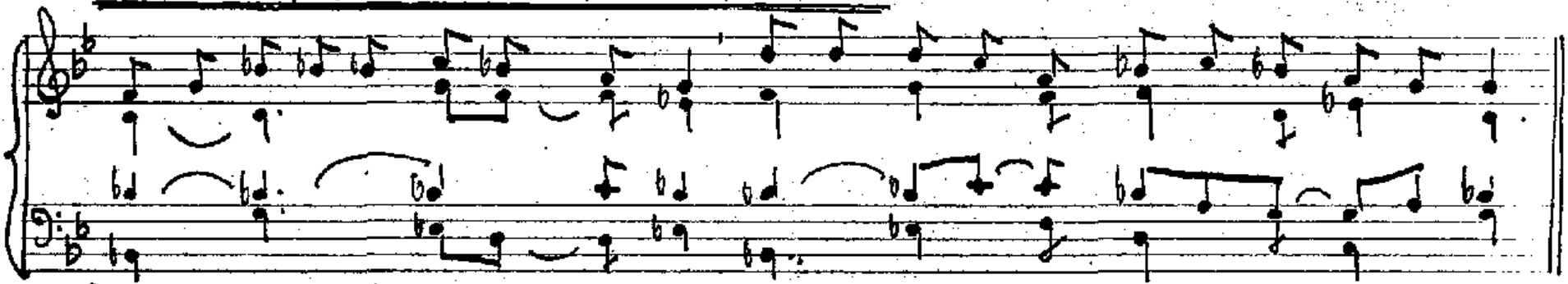

Blahoslavení chudí v duchu, neboť jejich je Království nebe-ské.

So 9/11, Pá 11/11, Po 26/11 4. 7. Sv. Prokopa XXVIII/B

B 3

Al-le-lu-ja, al-le-lu-ja, al-le-lu-ja.

Blaho-sla-ve-ní chudí v duchu, neboť jejich je ne- beské Krá-lovství.

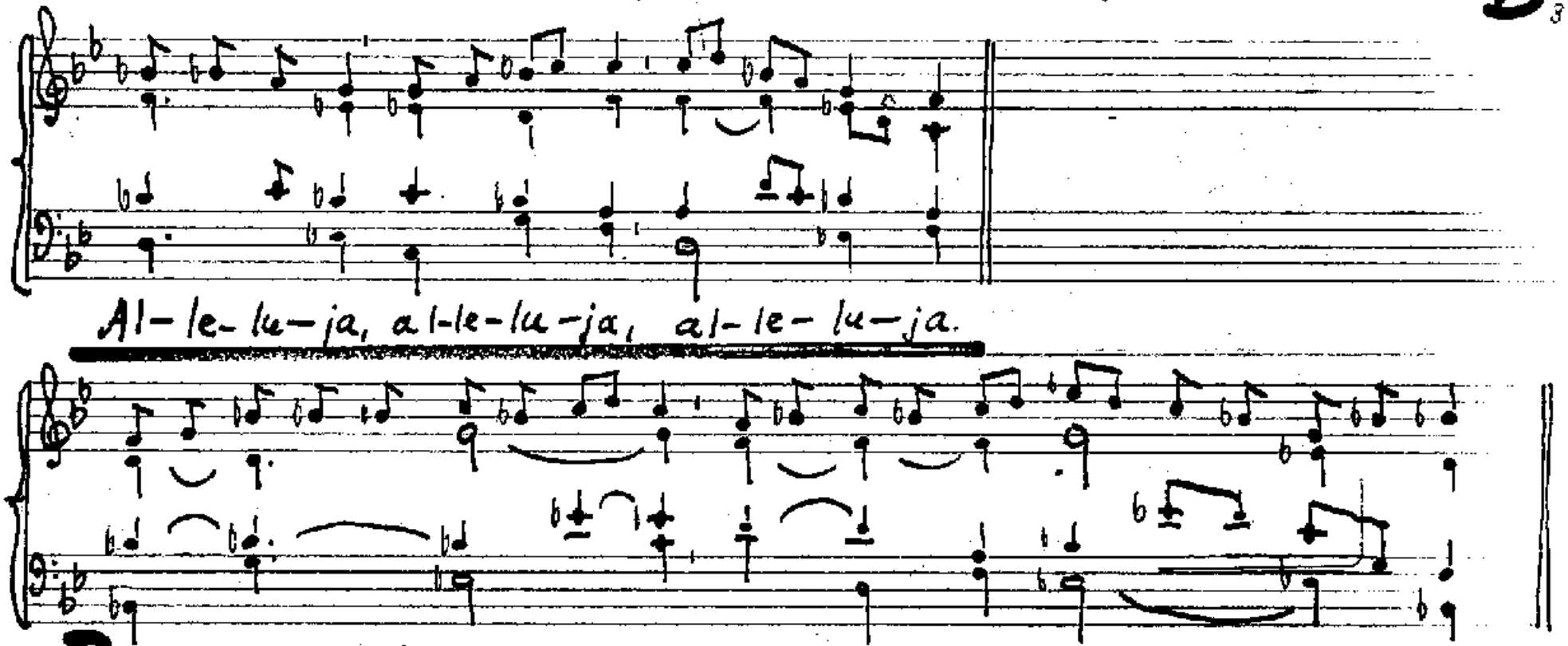

Ne 18./C Ne 28/B

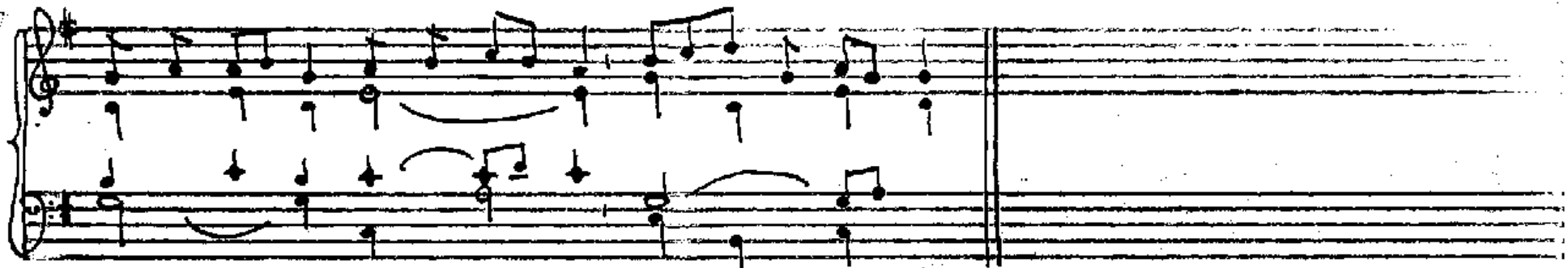

Al-le-lu-ja, al-le-lu-ja, al — le-lu-ja.

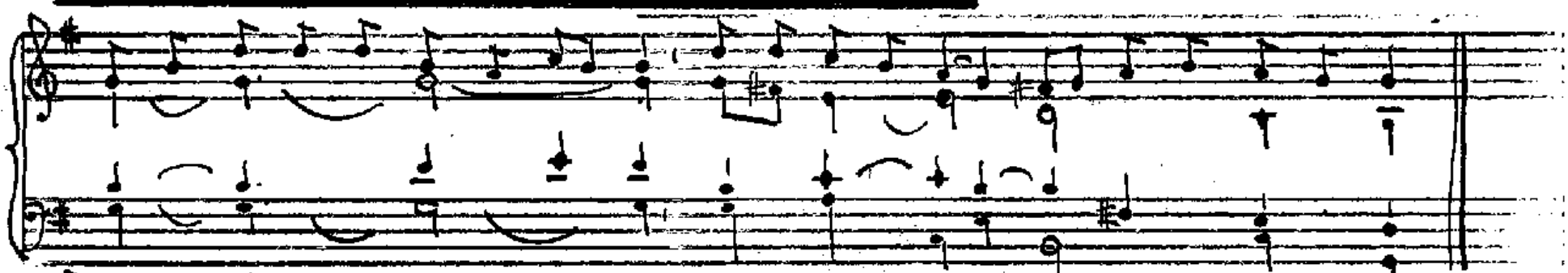

Blaho-sla-vení chudí v duchu, neboť jejich je ne-beské Království.

Sv. František 4. 10.

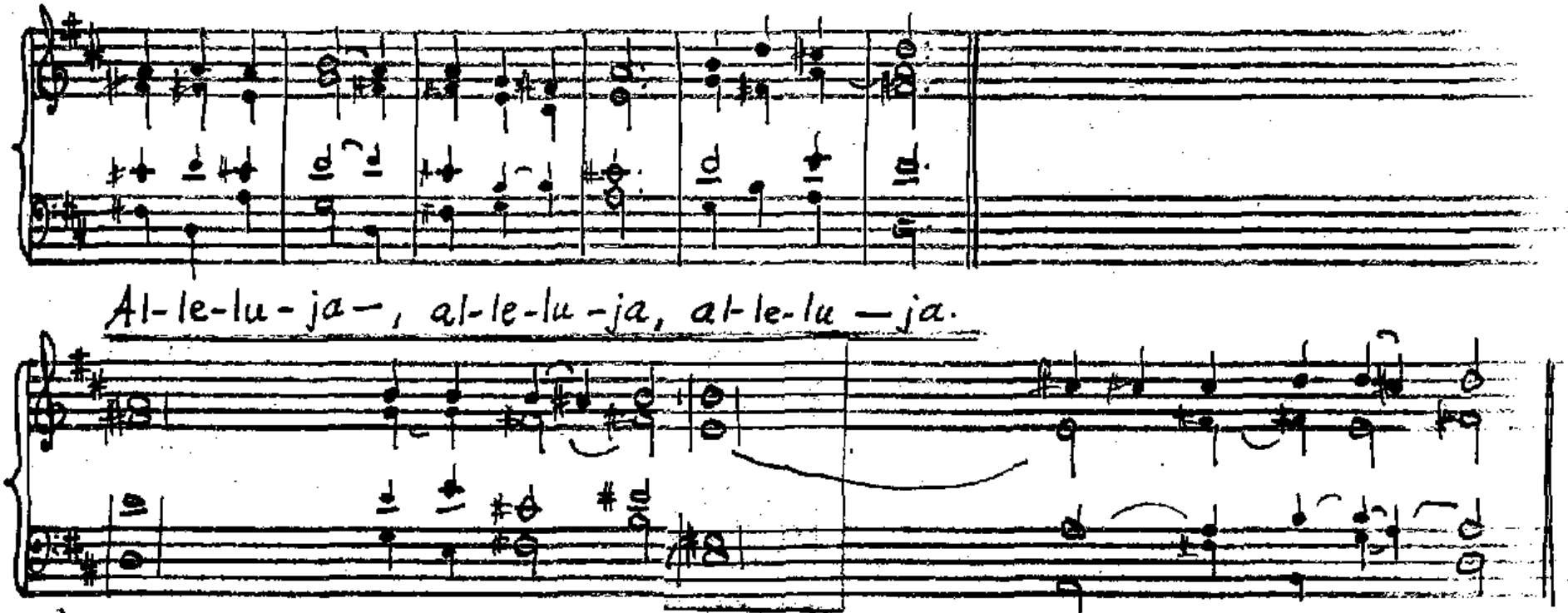

Ú 25/11 5.8. [illegible]

B

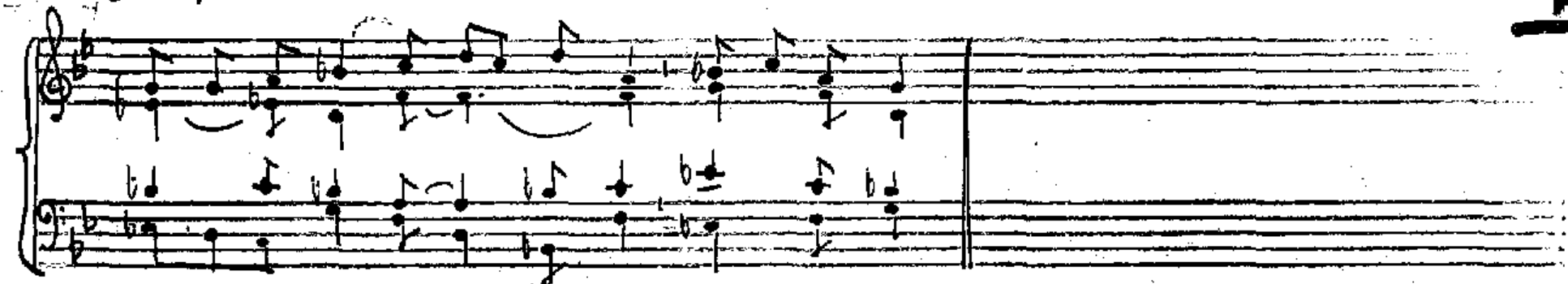

Al-le-lu-ja, al-le-lu-ja, al-le-lu-ja.

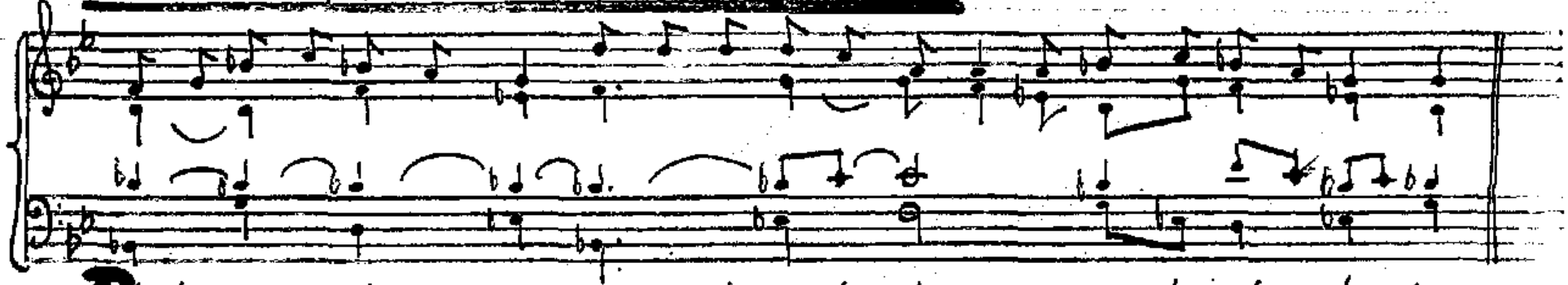

Bahoslavení jsou ti, kdo slyší Boží slo-vo a zachovávají ho.

Ú 27/I

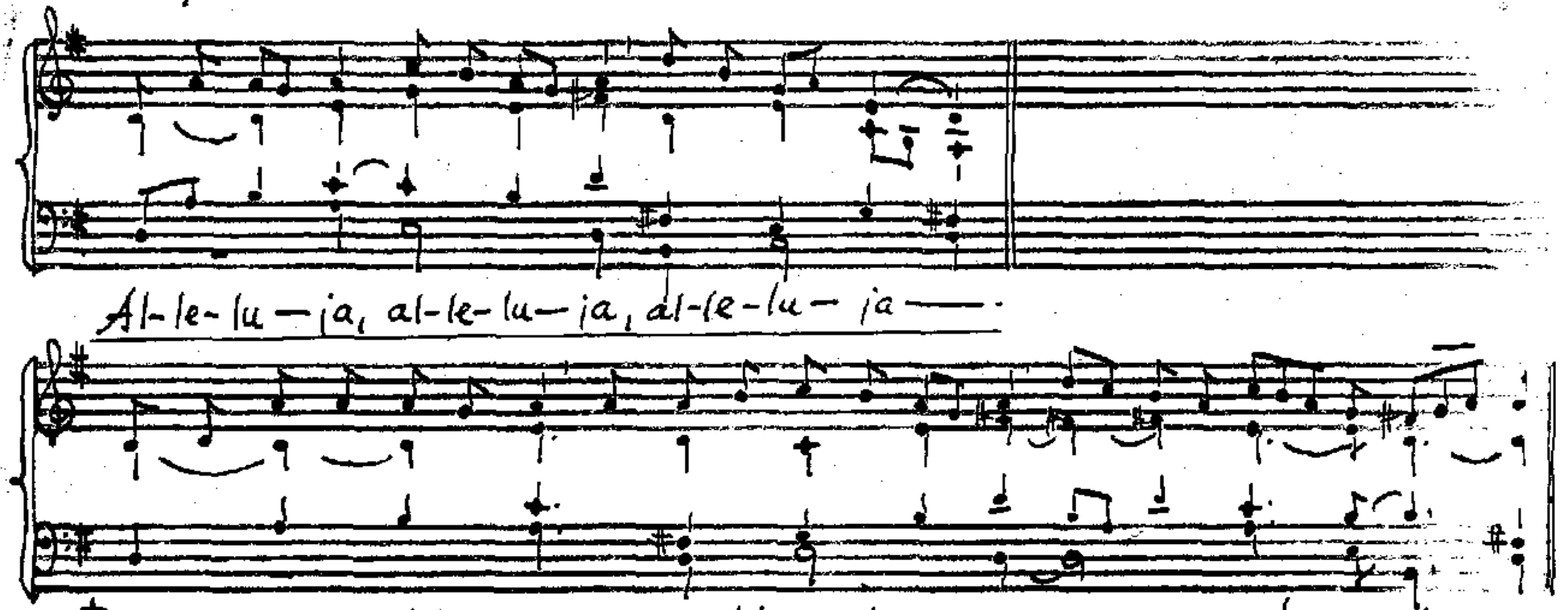
Al-le-lu—ja, al-le-lu—ja, al-le-lu—ja——
Bla-ho-slave-ní jsou ti, kdo slyší Boží slo-vo a zacho-vá—va-jí— ho.

Nanebevzetí P.M. – Svátvečer. 16-7.

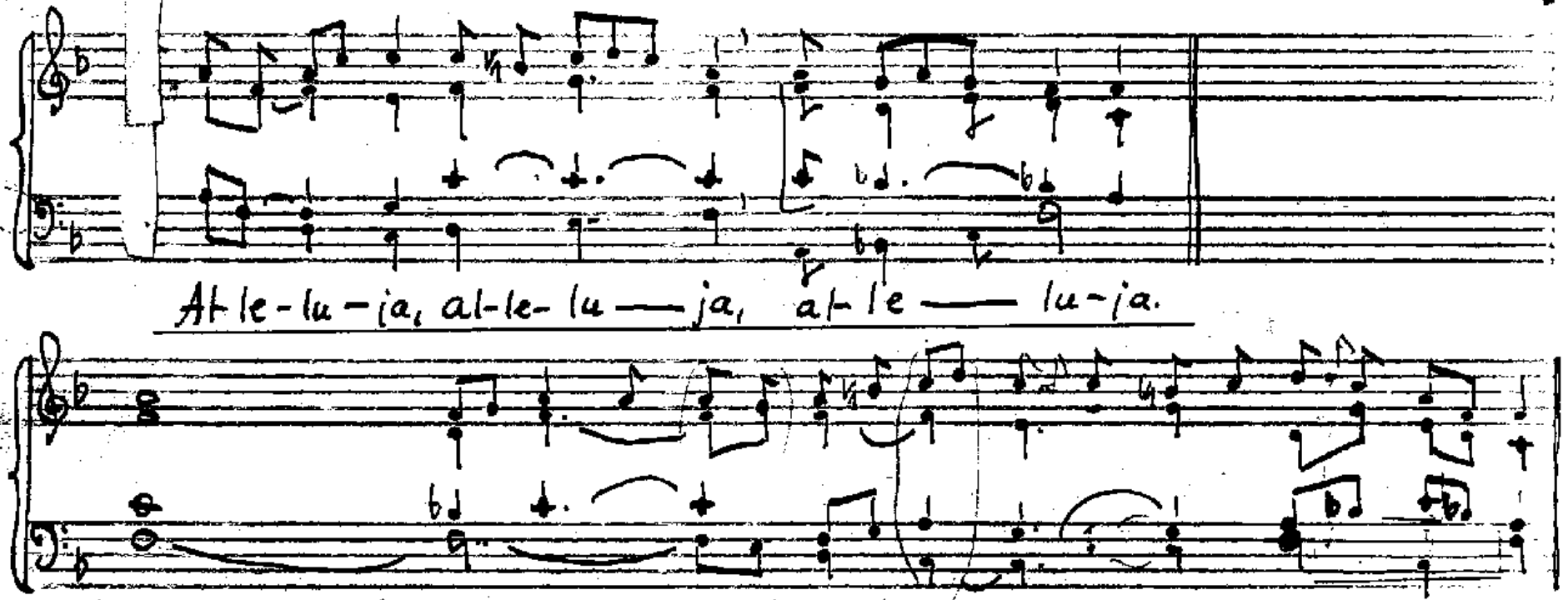

(16.7.) M: Melchior Vulpius 1609 V: šťastná melodie

B 5

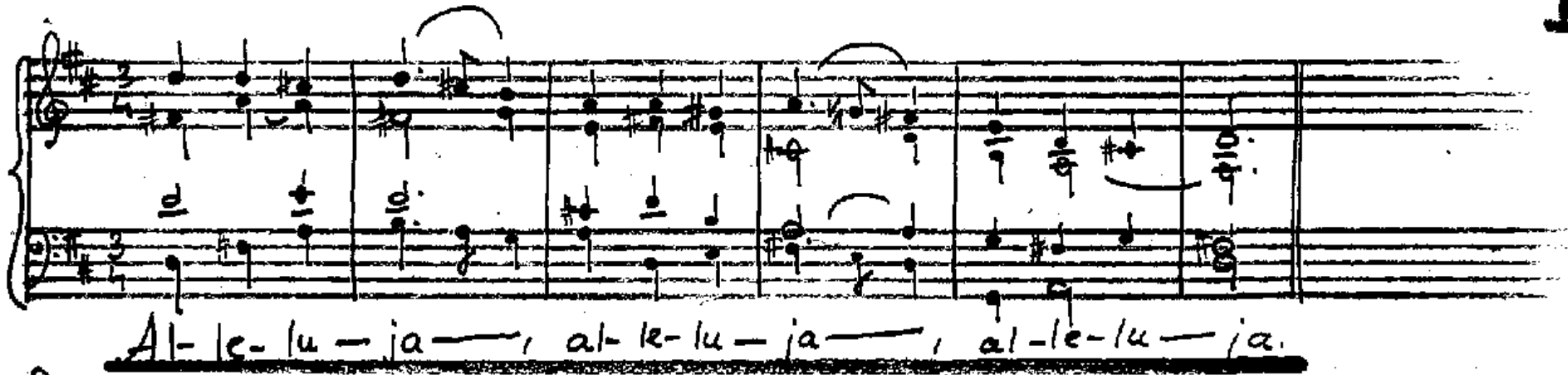

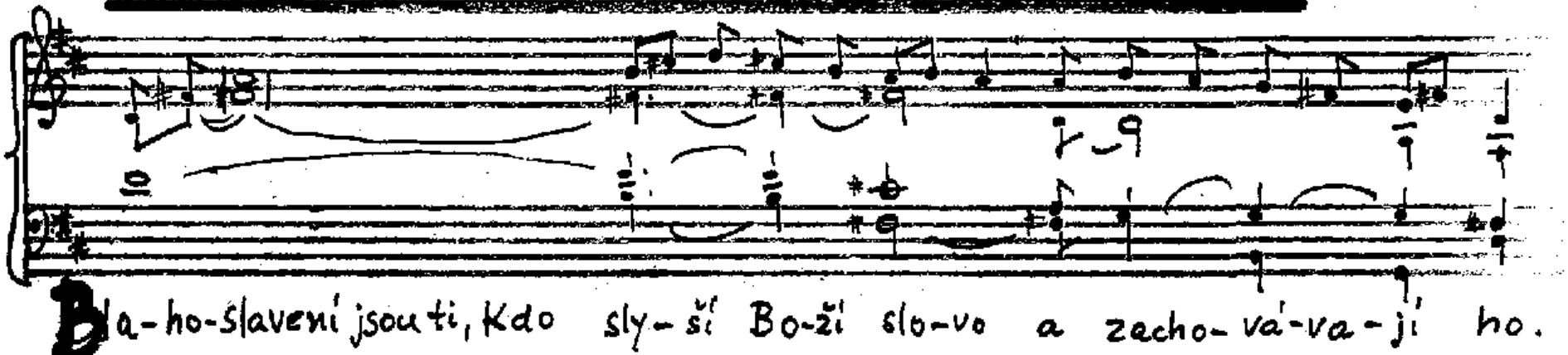

14.8. Svatveček Nanebevzetí P.M.

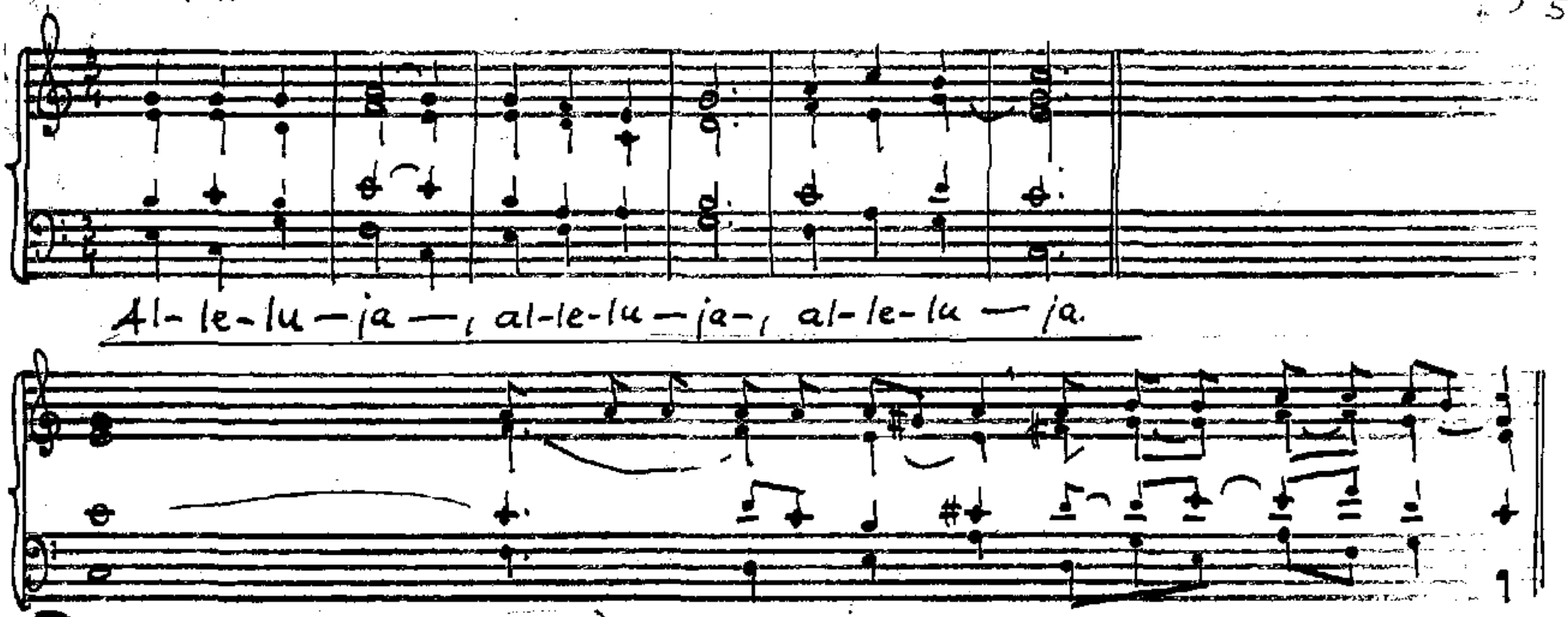

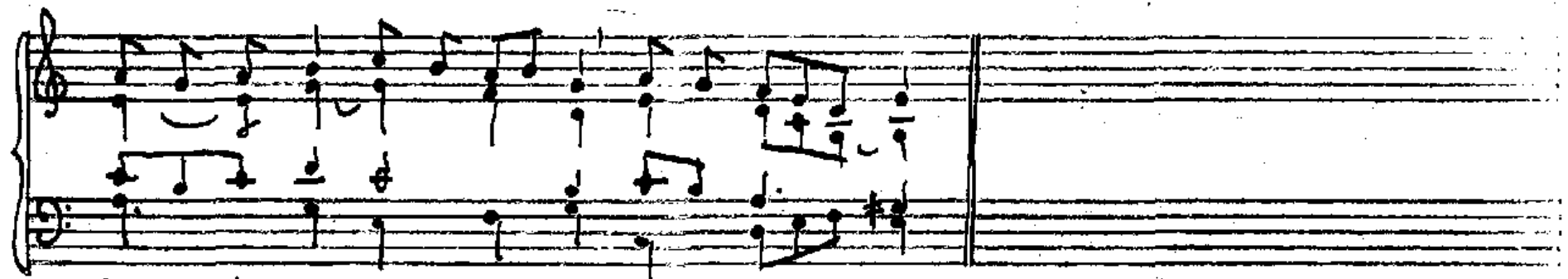
Al- le-lu-ja, al-le-lu-ja, al-le-lu— ja.

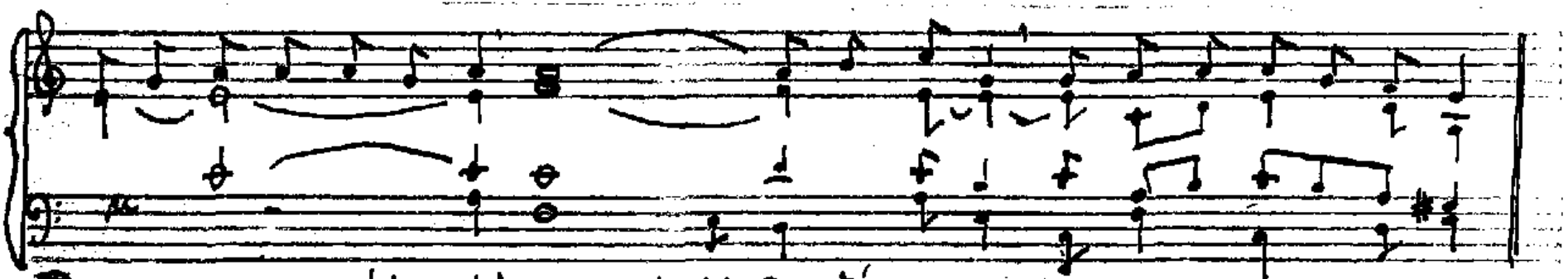
Bla-ho-sla-ve-ní jsou ti, Kdo slyší Bo-ží slovo a zacho-vá-va-jí ho.

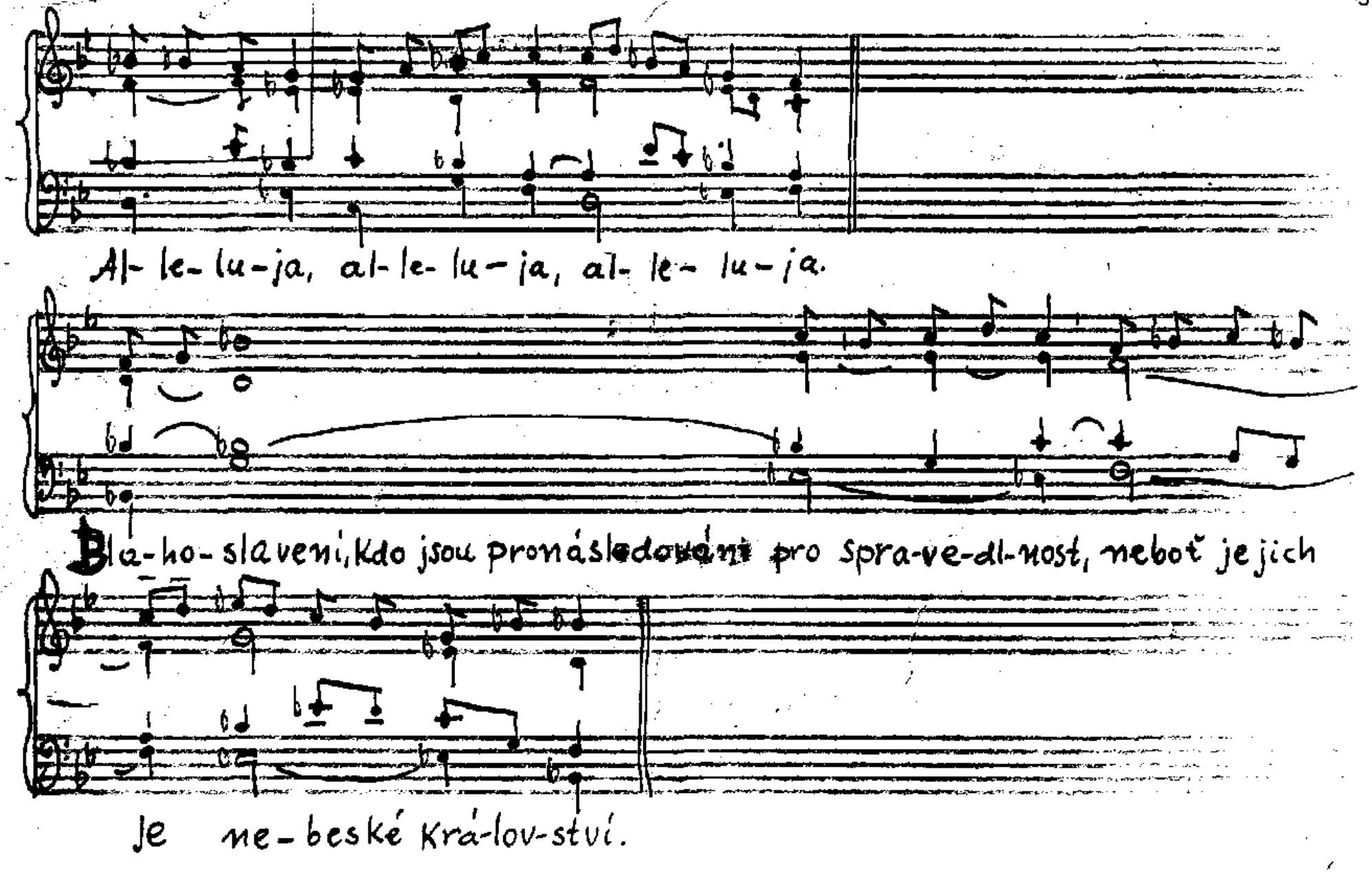
Al- le- lu-ja, al- le- lu-ja, al- le- lu-ja.
Bla-ho-slavení, kdo jsou pronásledováni pro spra-ve-dl-nost, neboť je jich
je ne-beské krá-lov-ství.

16.5. So 17/11 16.9. Sv. Ludmily Sv. Jan Nep. 16/5 || 22.6. B

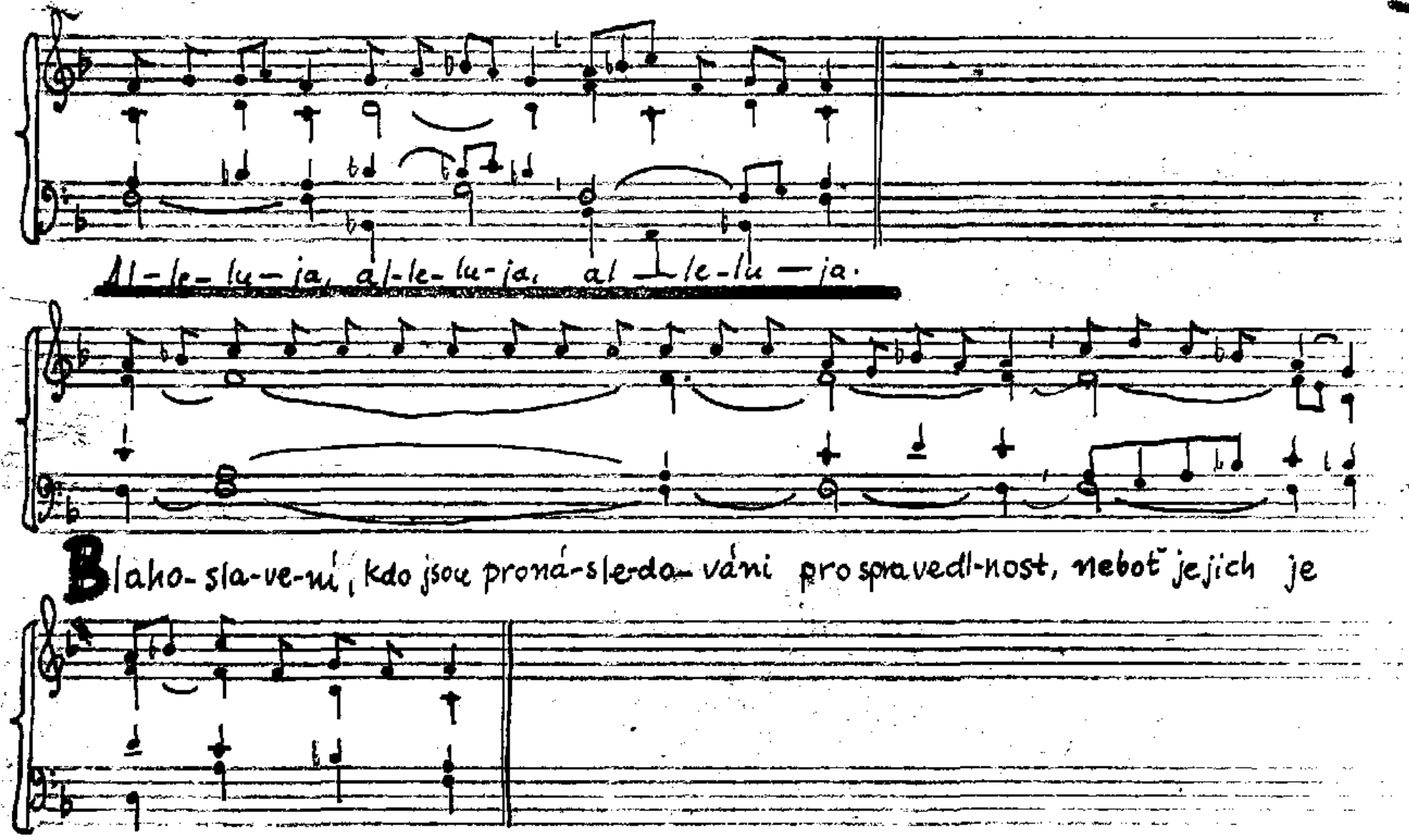

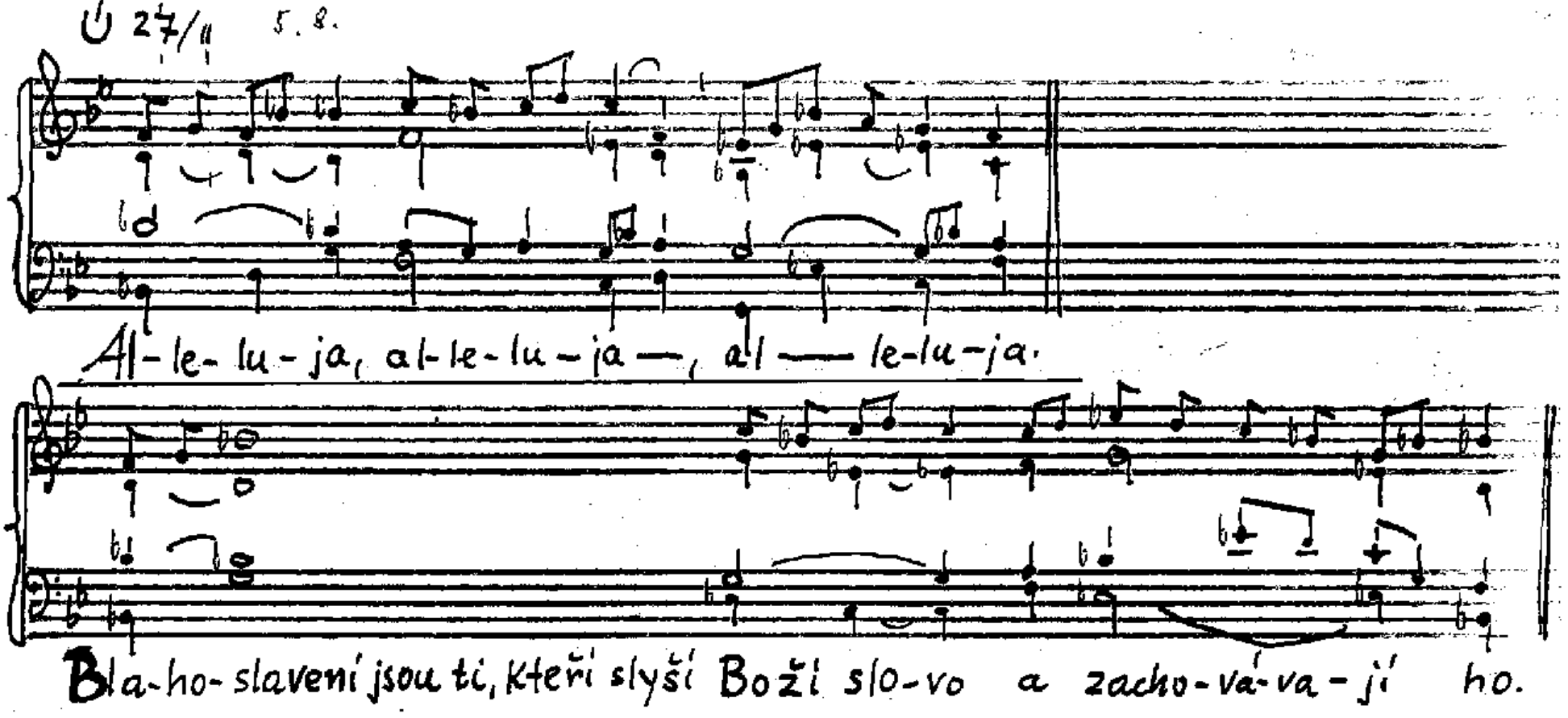
Al-le-lu-ja, al-le-lu-ja — al — le-lu-ja.
Bla-ho-slavení jsou ti, kteří slyší Boží slo-vo a zacho-vá-va-jí ho.

So 27/I

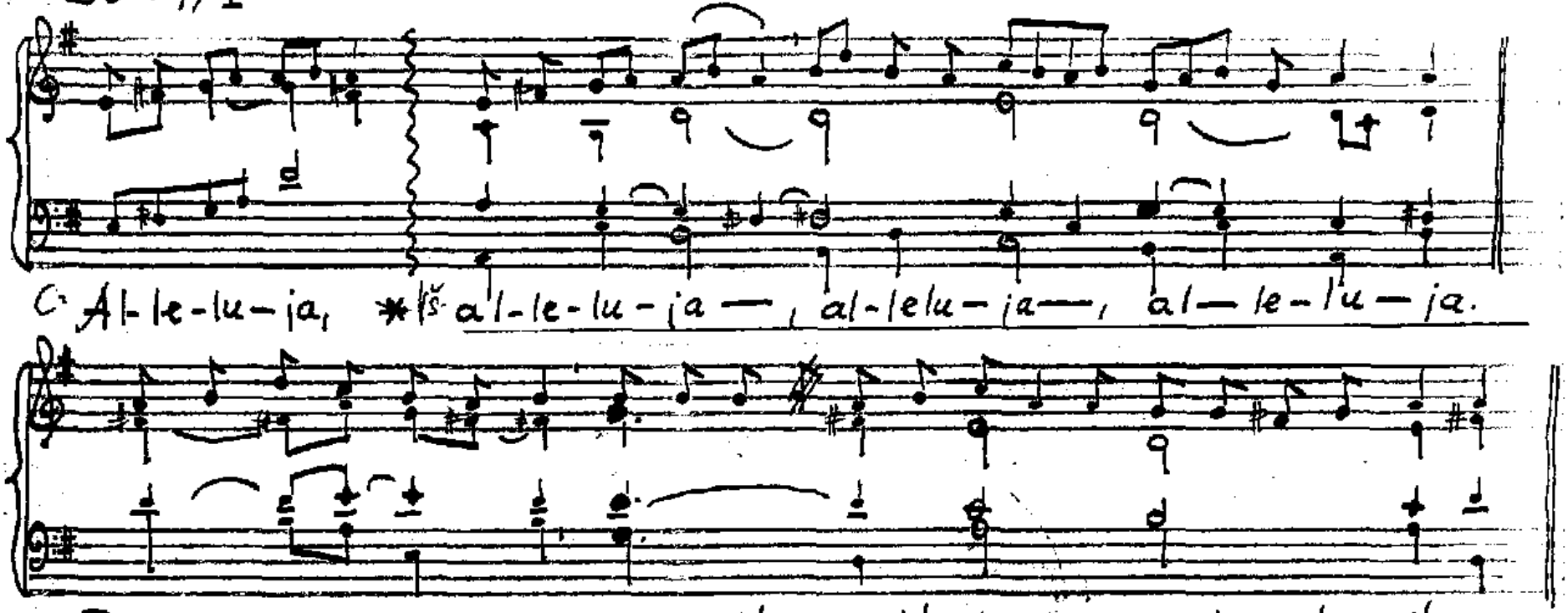
C Al-le-lu-ja, * al-le-lu-ja — al-le-lu-ja — al — le-lu — ja.
Bla-ho-slave-ní jsou ti, Kdo slyší Boží slo-vo a zacho-vá-va-jí ho.

S. 27/11

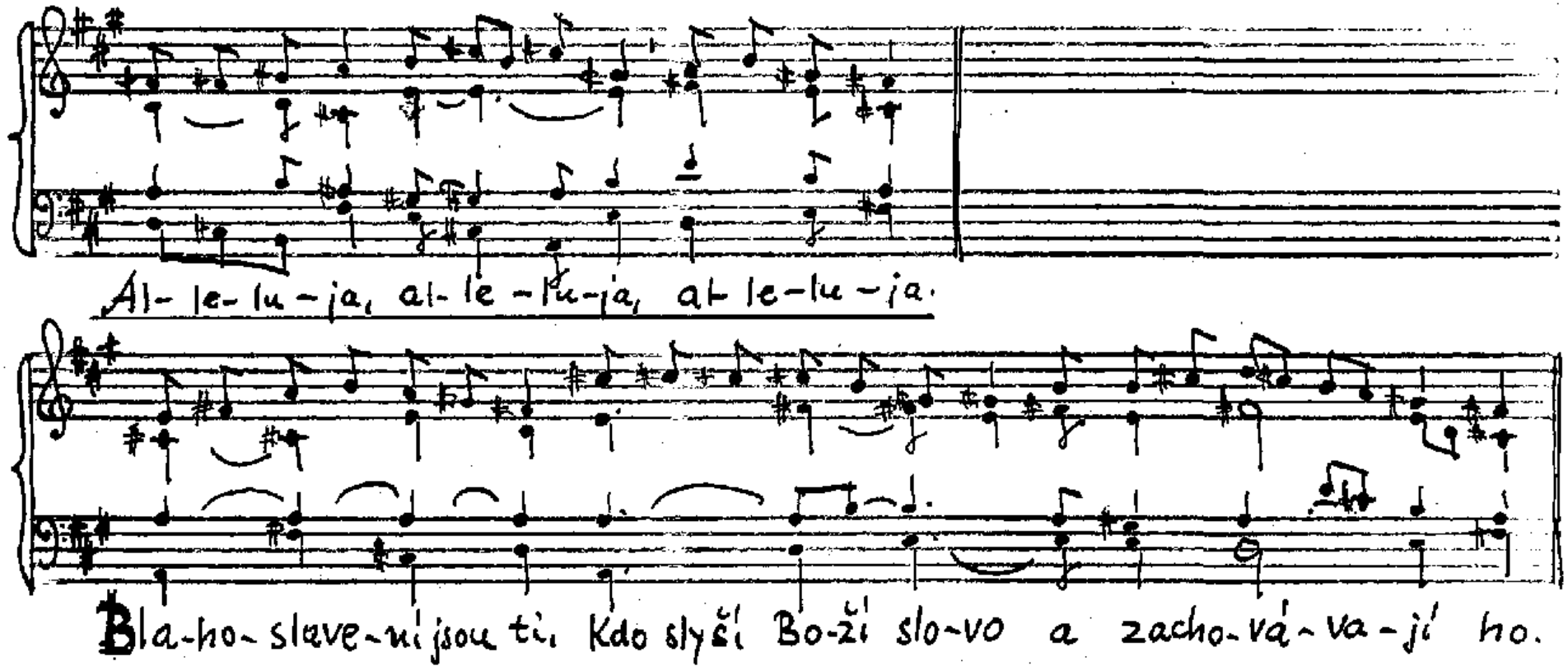
Al- le- lu -ja, al- le -lu-ja, al le-lu -ja.
Bla-ho- slave-ní jsou ti, kdo slyší Bo-ží slo-vo a zacho-vá-va-jí ho.

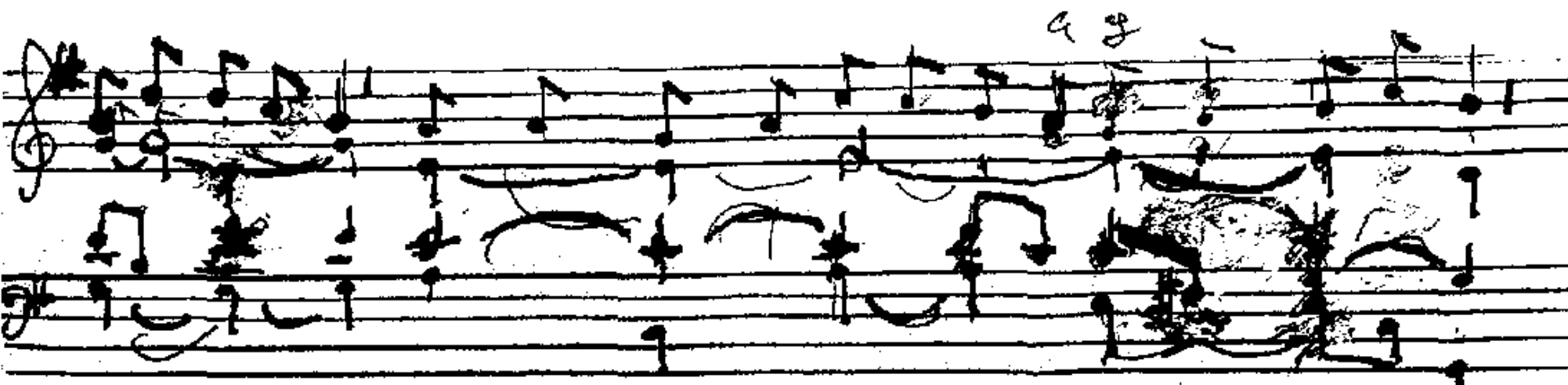

Blahoslavení, kdo jsou pronásledováni pro spravedlnost,

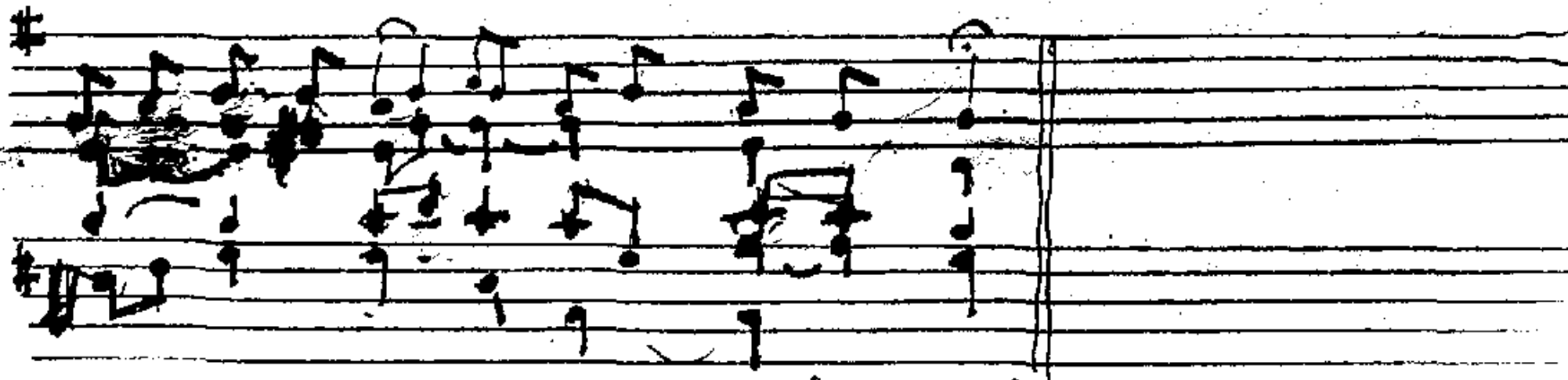

neboť jejich je nebeské Království.

28.9. Sv. Václava

B

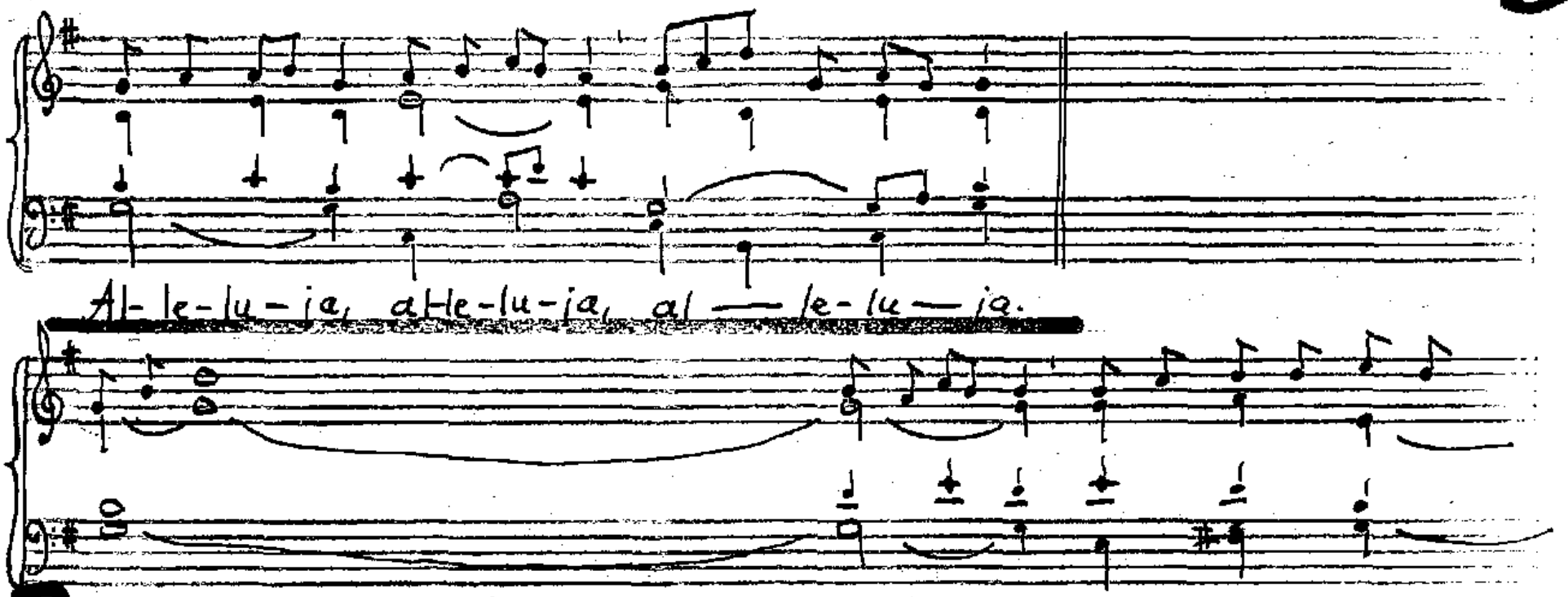

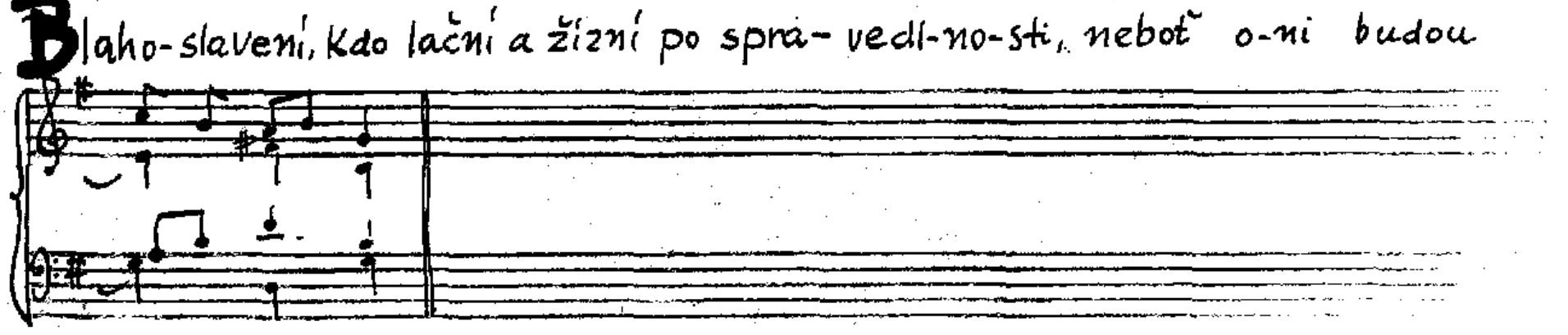

B

28.9.

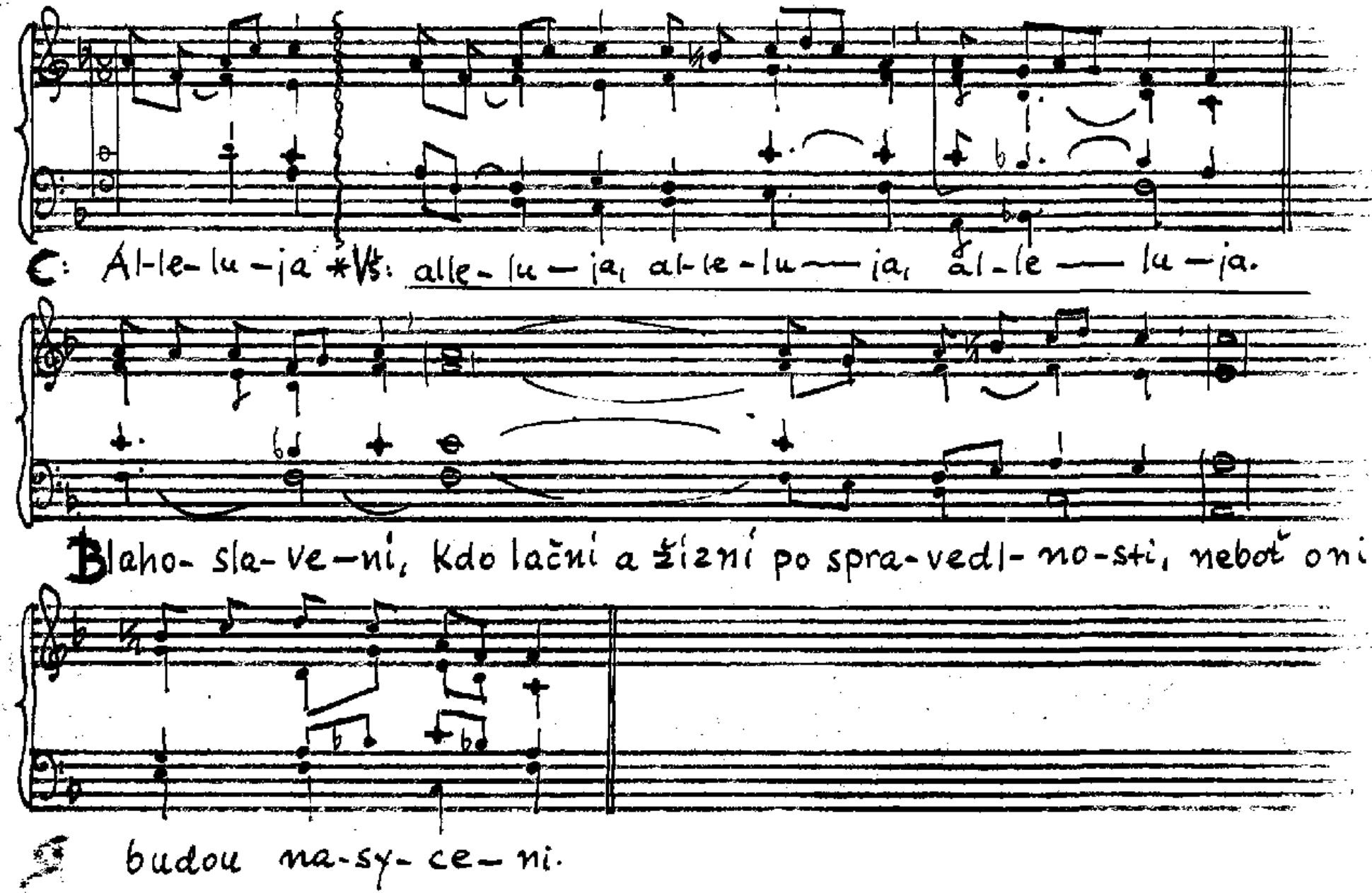
C: Al-le-lu-ja *Vš: alle-lu-ja, al-le-lu-ja, al-le-lu-ja.
Blaho-sla-ve-ni, kdo lační a žízní po spra-ved-no-sti, neboť oni
budou na-sy-ce-ni.

2.5. Sv. Atanáše T. II.

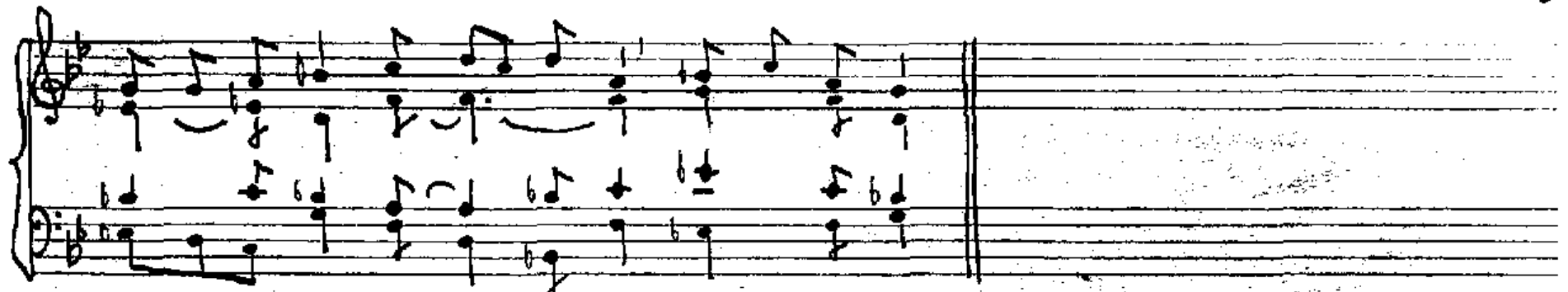

Al- le- lu- ja, al- le- lu- ja, al- le- lu- ja.

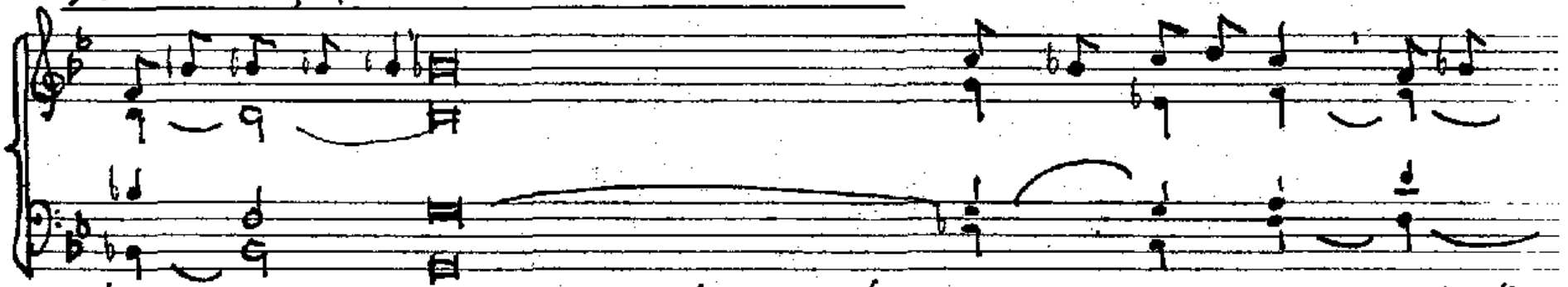

Blahoslavení, kdo jsou pronásledováni pro spravedlnost, neboť

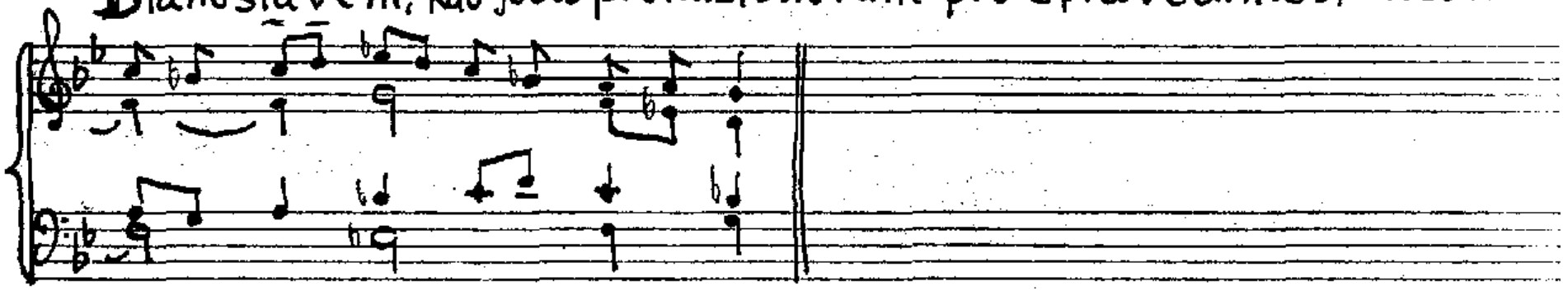

jejich je ne- beské Království.

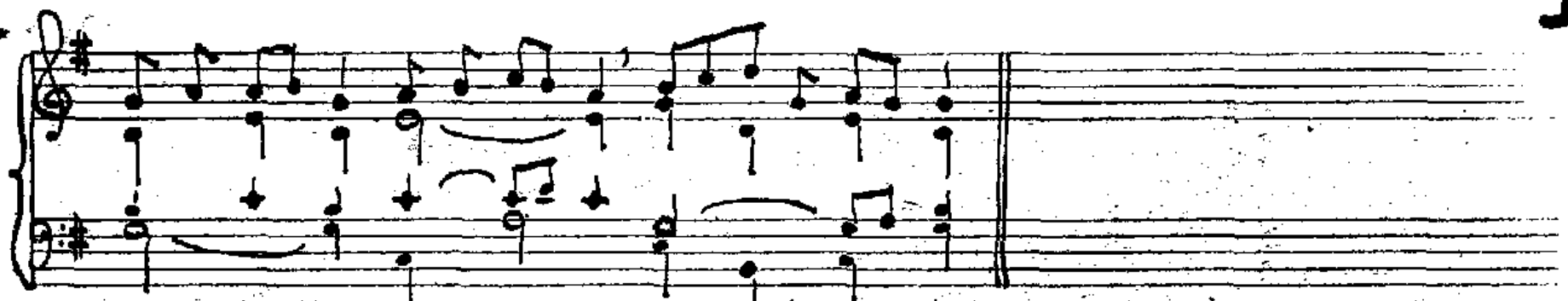

A - le - lu - ja, a - le - lu - ja, a — le - lu - ja.

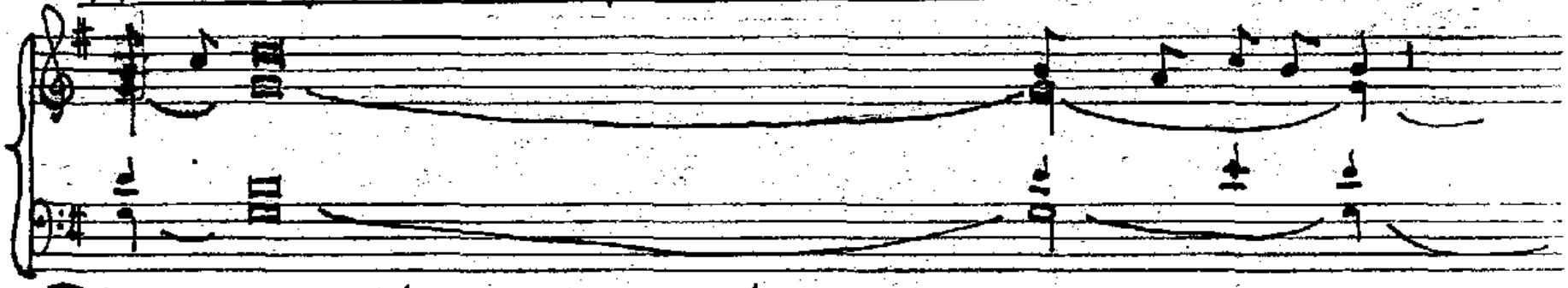

Bla - ho - slavení, kdo jsou pronásledováni pro spravedl-nost,

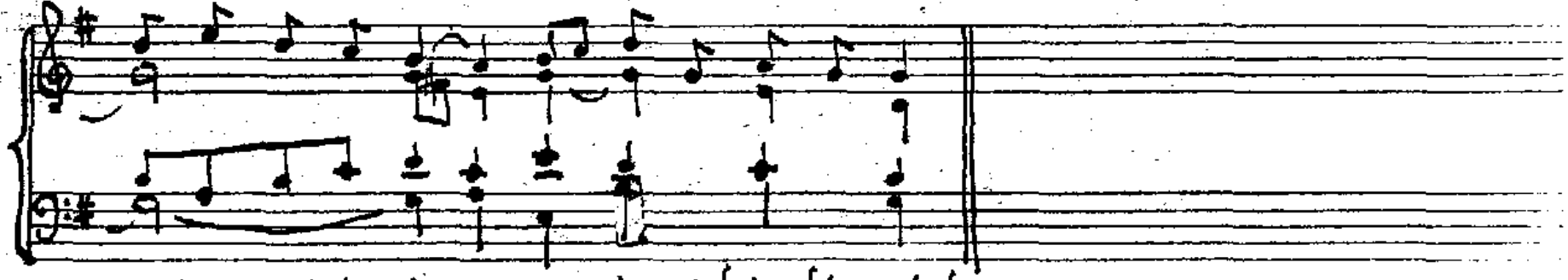

nebot jejich je — ne - beské Království.

16.9.

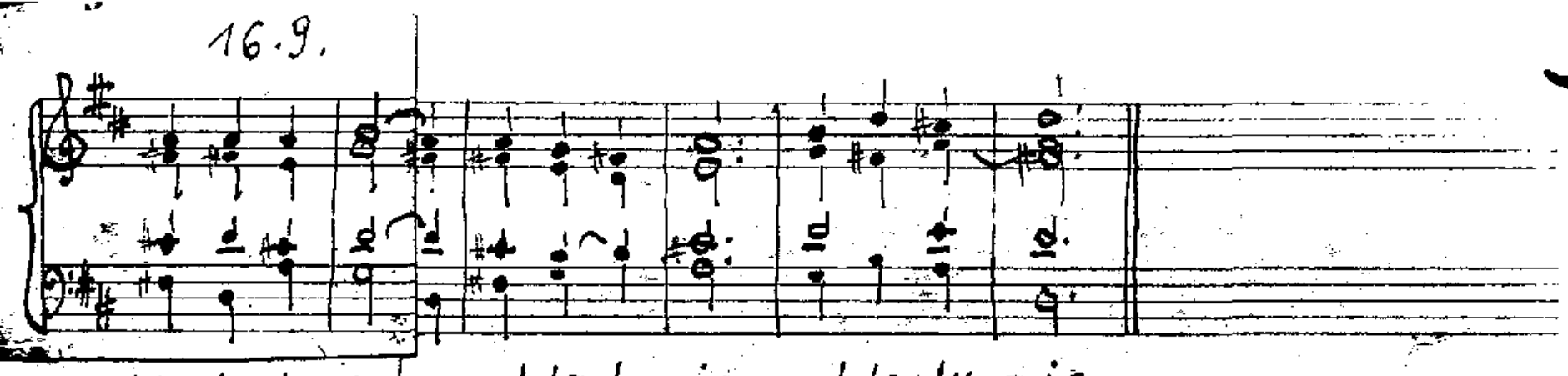

Al- le-lu-ja, al-le-lu-ja, al-le-lu-ja.

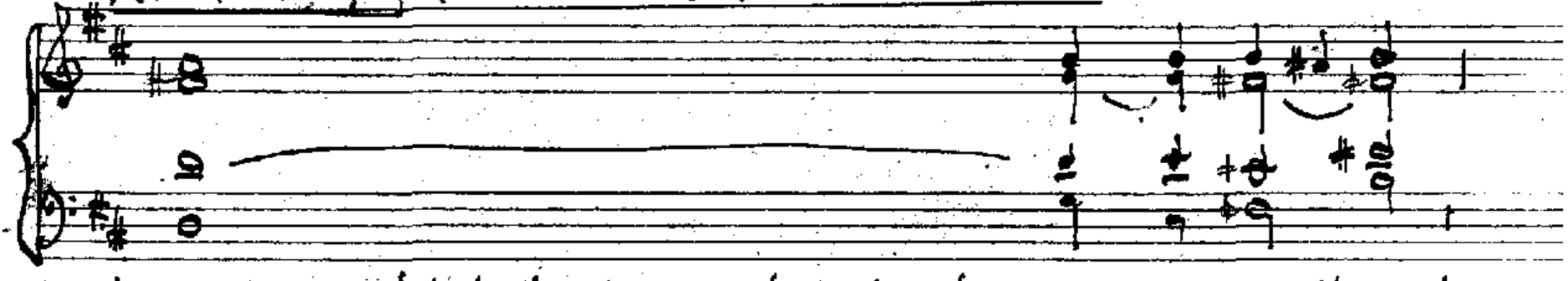

Blahoslavení, kdo jsou pronásledováni pro spravedlnost,

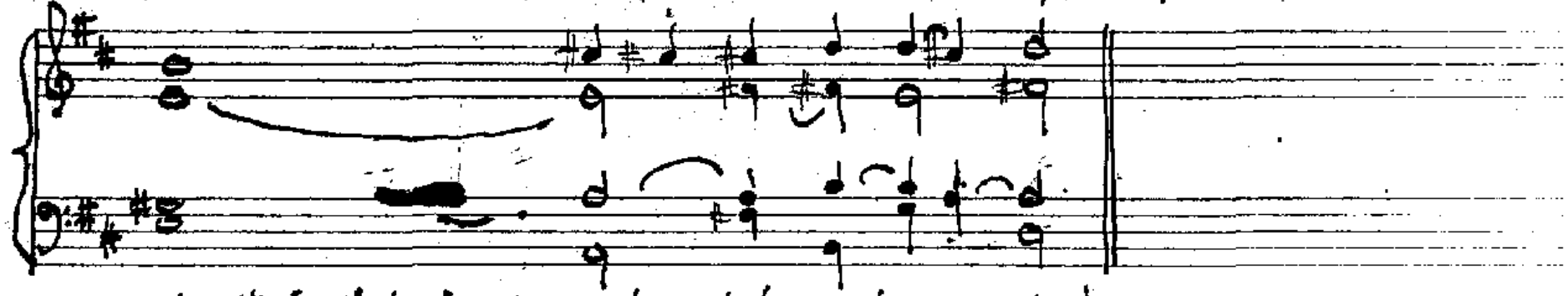

neboť jejich jest nebeské Králov-ství.

16.5.

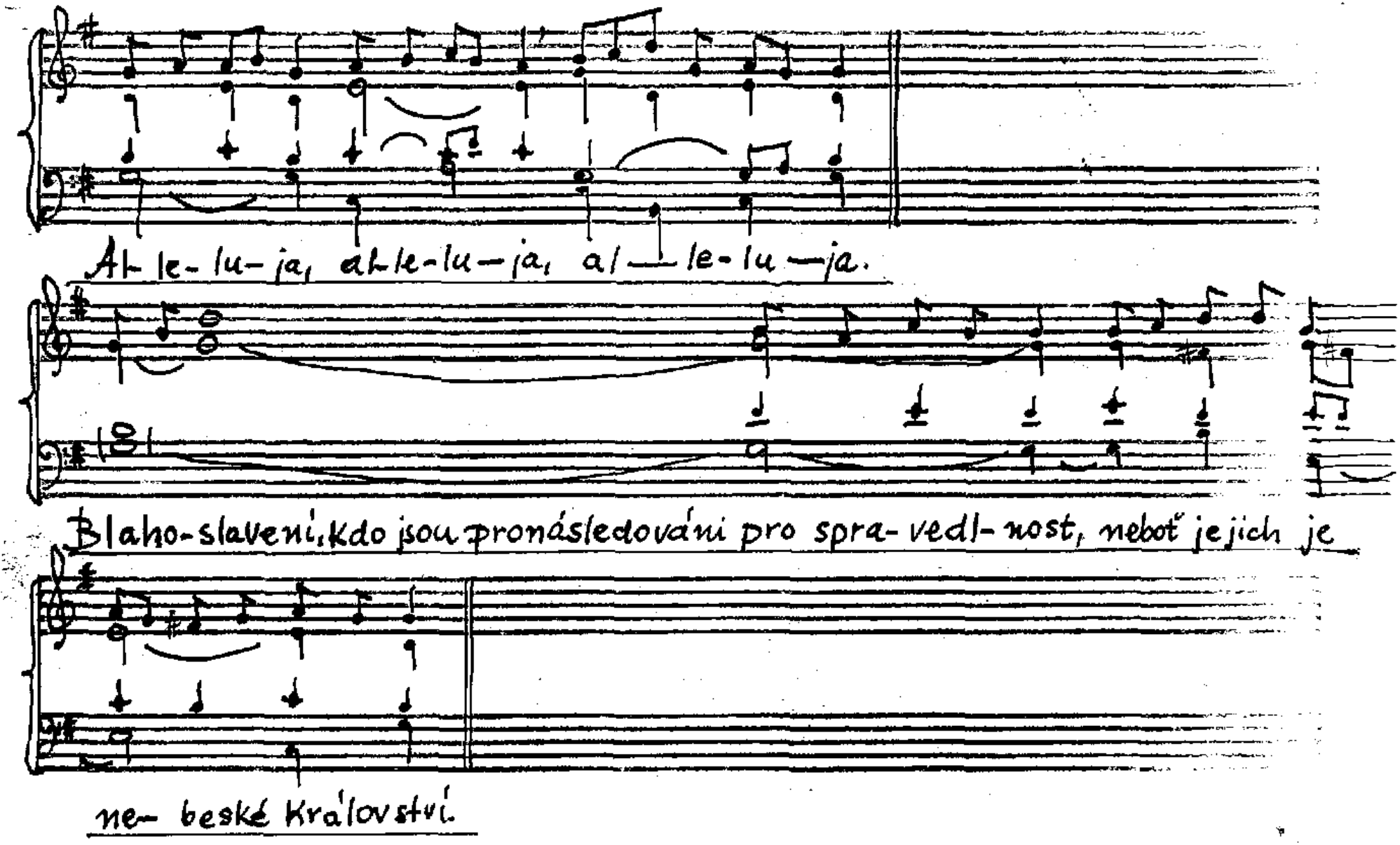
Al-le-lu-ja, al-le-lu-ja, al-le-lu-ja.
Blaho-slavení, kdo jsou pronásledováni pro spra-vedl-nost, neboť jejich je
ne-beské Království.

16.9.

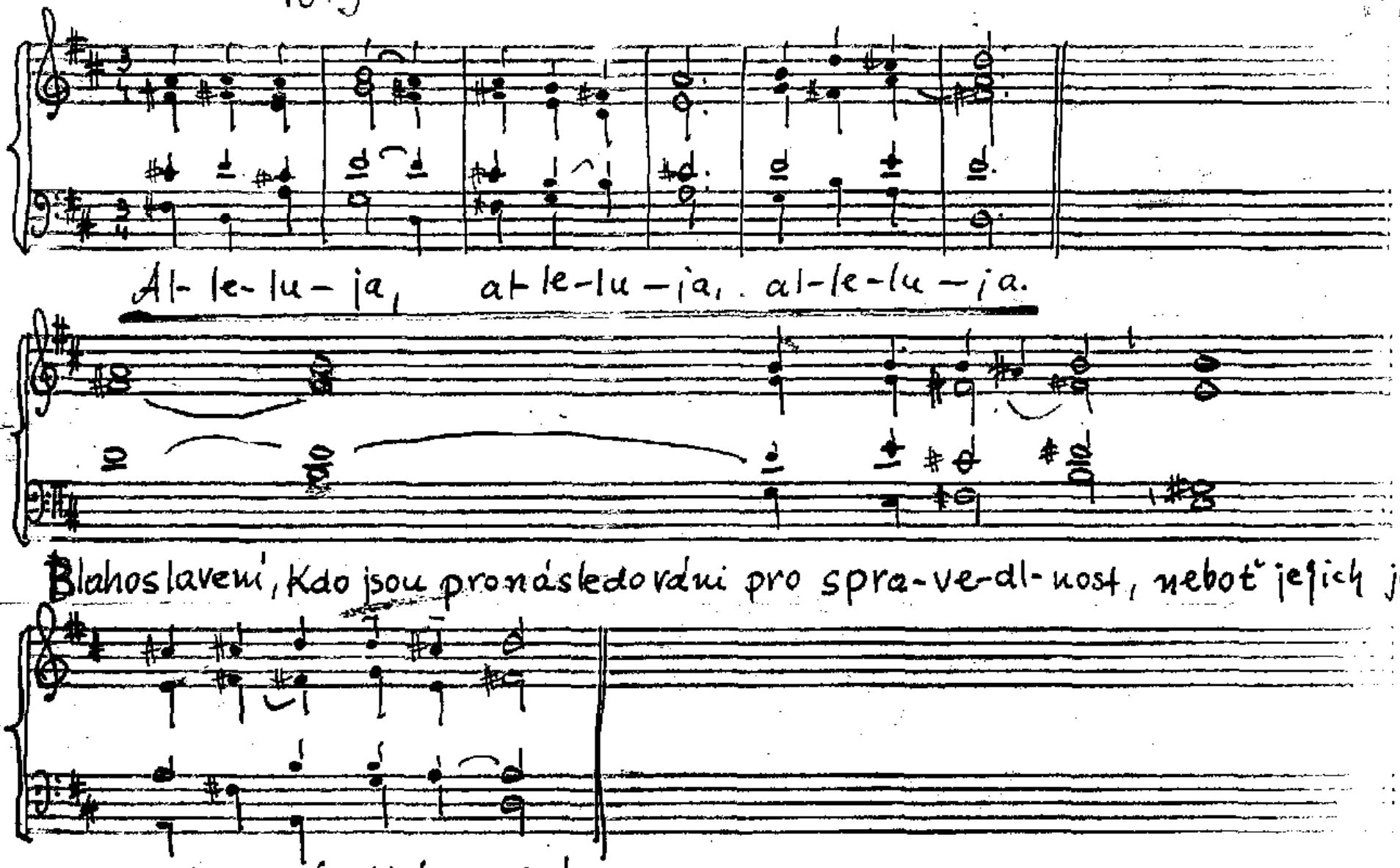
Al-le-lu-ja, al-le-lu-ja. al-le-lu-ja.
Blahoslavení, kdo jsou pronásledováni pro spra-ve-dl-nost, neboť jejich je
nebes-ké Králov-ství.

So 17/I

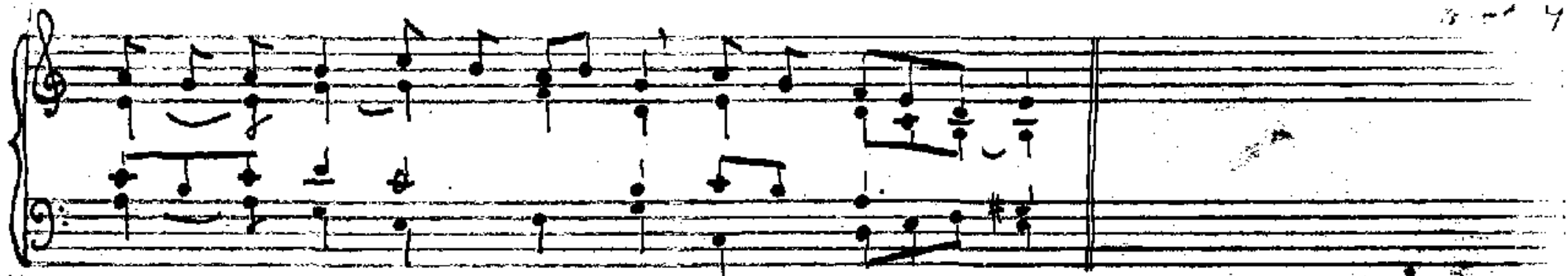

Al- le-lu-ja, al-le- lu — ja, al-le- lu — ja.

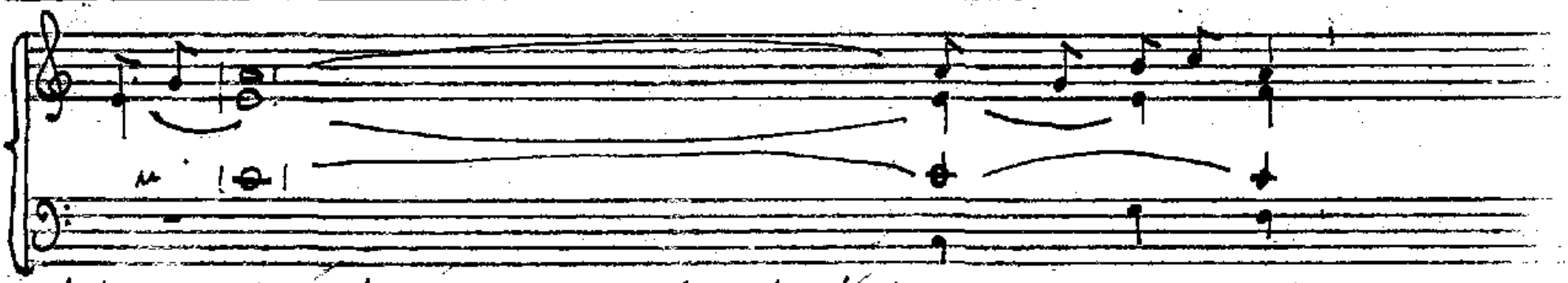

Bla-ho-slavení, kdo jsou pronásledováni pro spravedlnost,

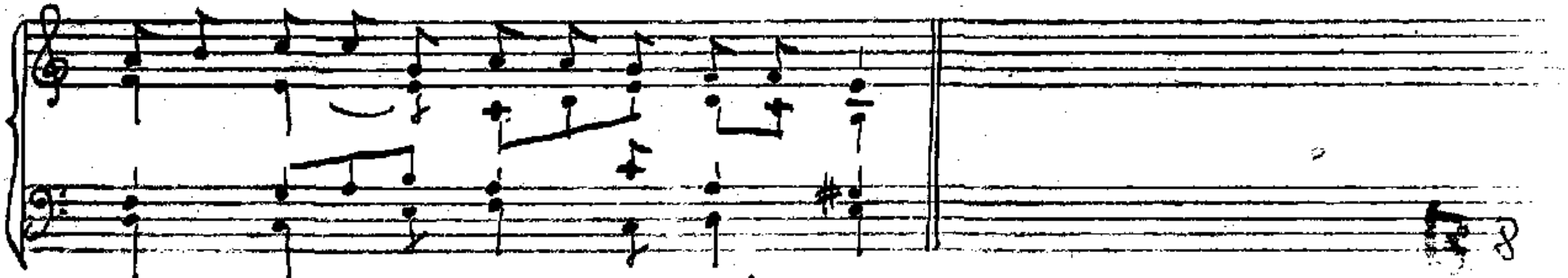

neboť je-jich je nebeské Království.

Po 15/11, Pá 18/11, 29.8 Po 15/I, Pá 18/I

B

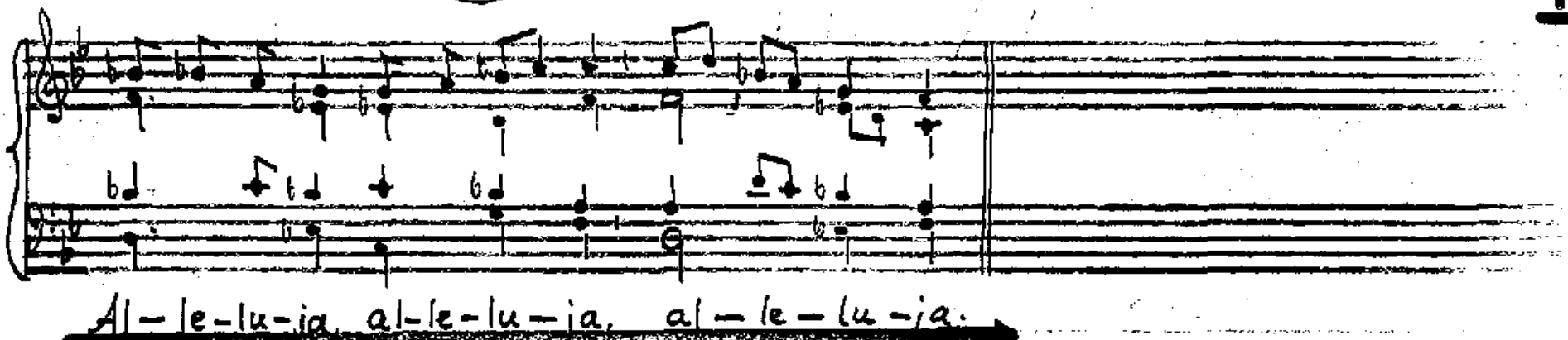

Al-le-lu-ja, al-le-lu-ja, al-le-lu-ja.

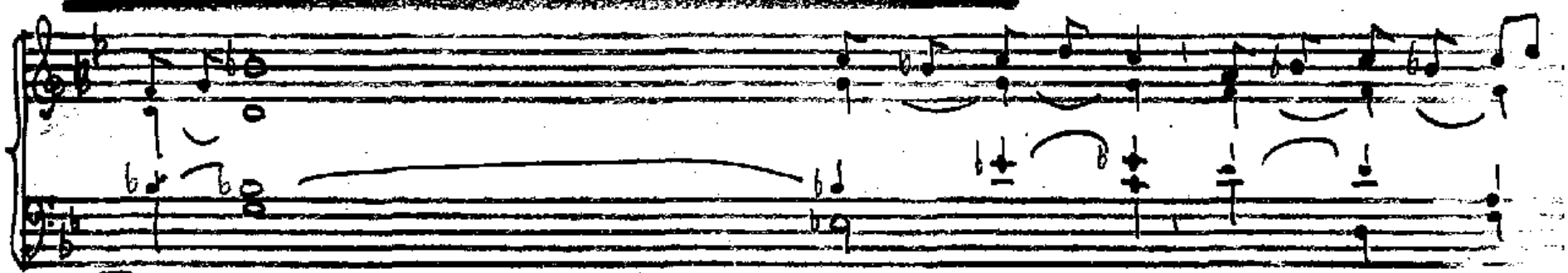

Blaho-slavení, kdo jsou pronásledováni pro sprave-dlnost, neboť je-jich je

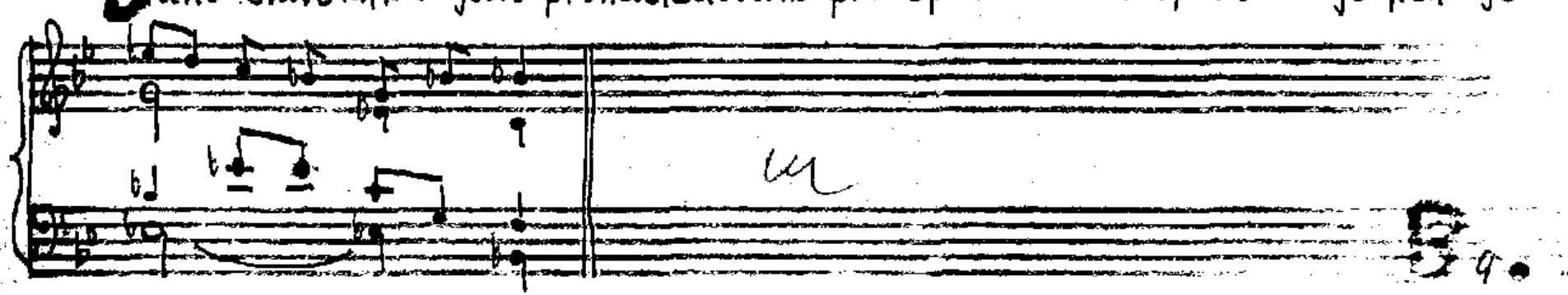

ne-beské Králov-ství.

So 24/11

B

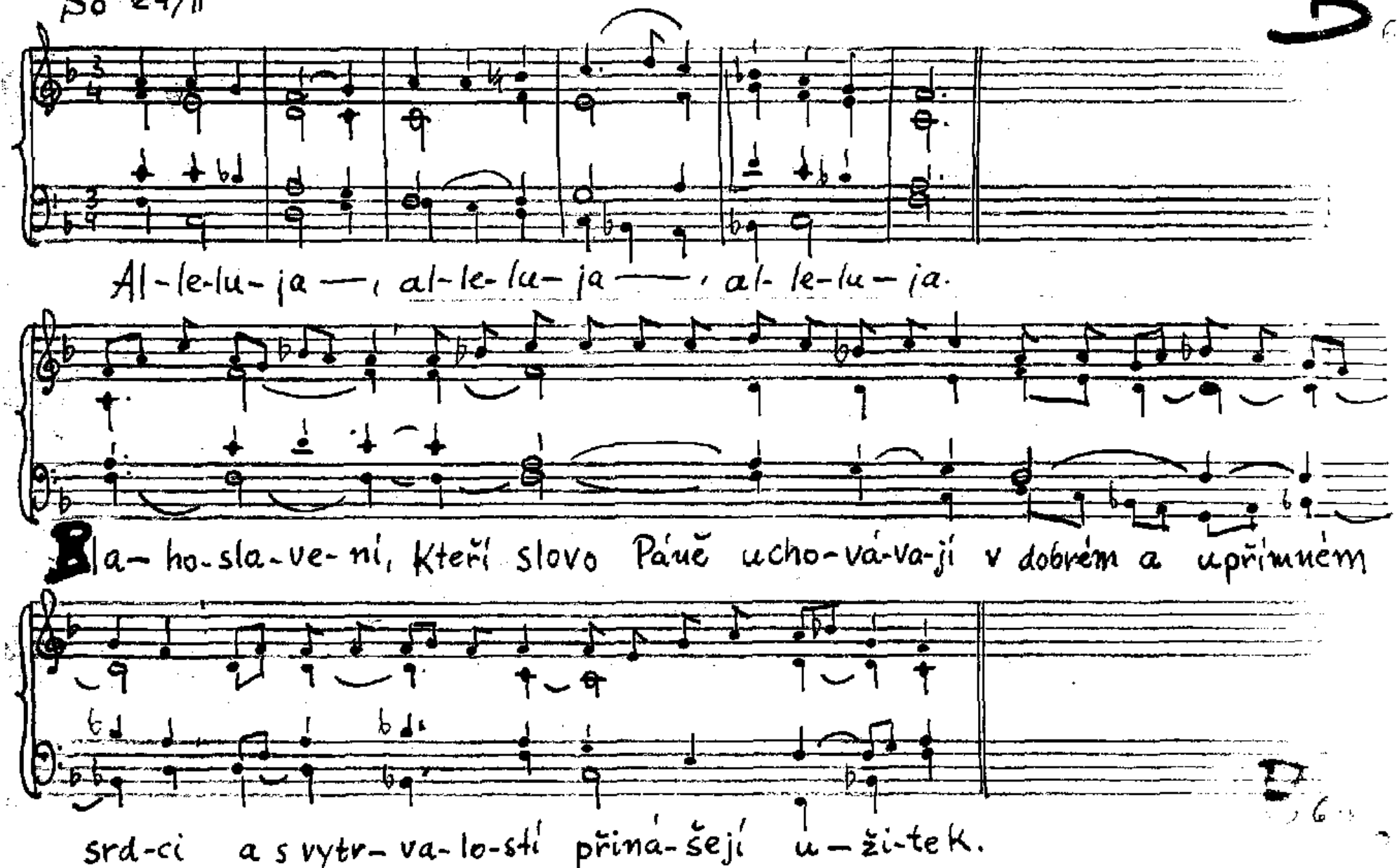
Al-le-lu-ja —, al-le-lu-ja —, al-le-lu-ja.
Ha-ho-sla-ve-ní, kteří slovo Páně ucho-vá-va-jí v dobrém a upřímném
srd-ci a s vytr-va-lo-stí přiná-šejí u-ži-tek.

Pá 16/I

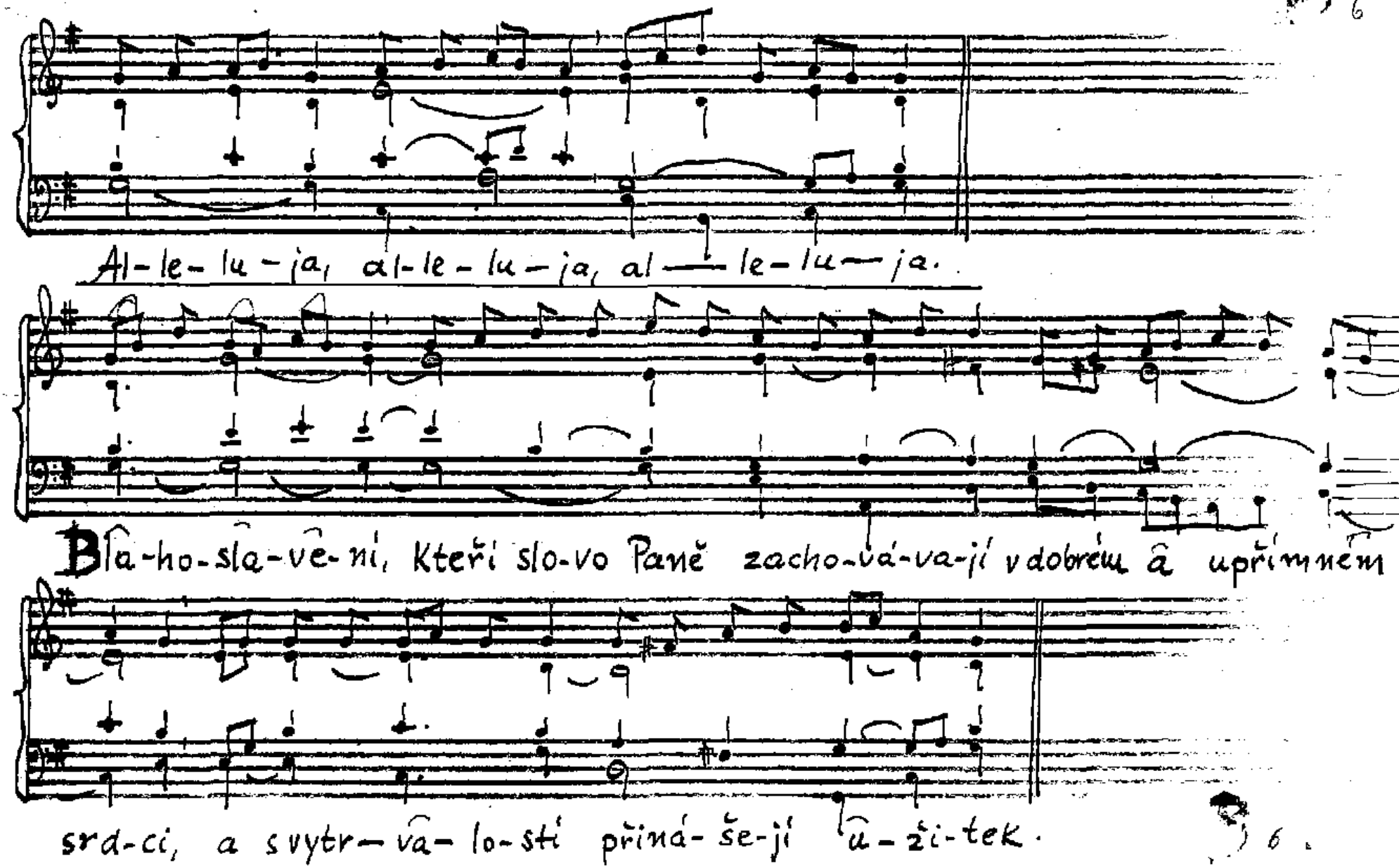
Al-le-lu-ja, al-le-lu-ja, al-le-lu-ja.
Bla-ho-sla-vě-ni, kteří slo-vo Pané zacho-vá-va-jí v dobrém a upřímném
srd-ci, a svytr-va-lo-sti přiná-še-jí u-ži-tek.

Pá 4/I

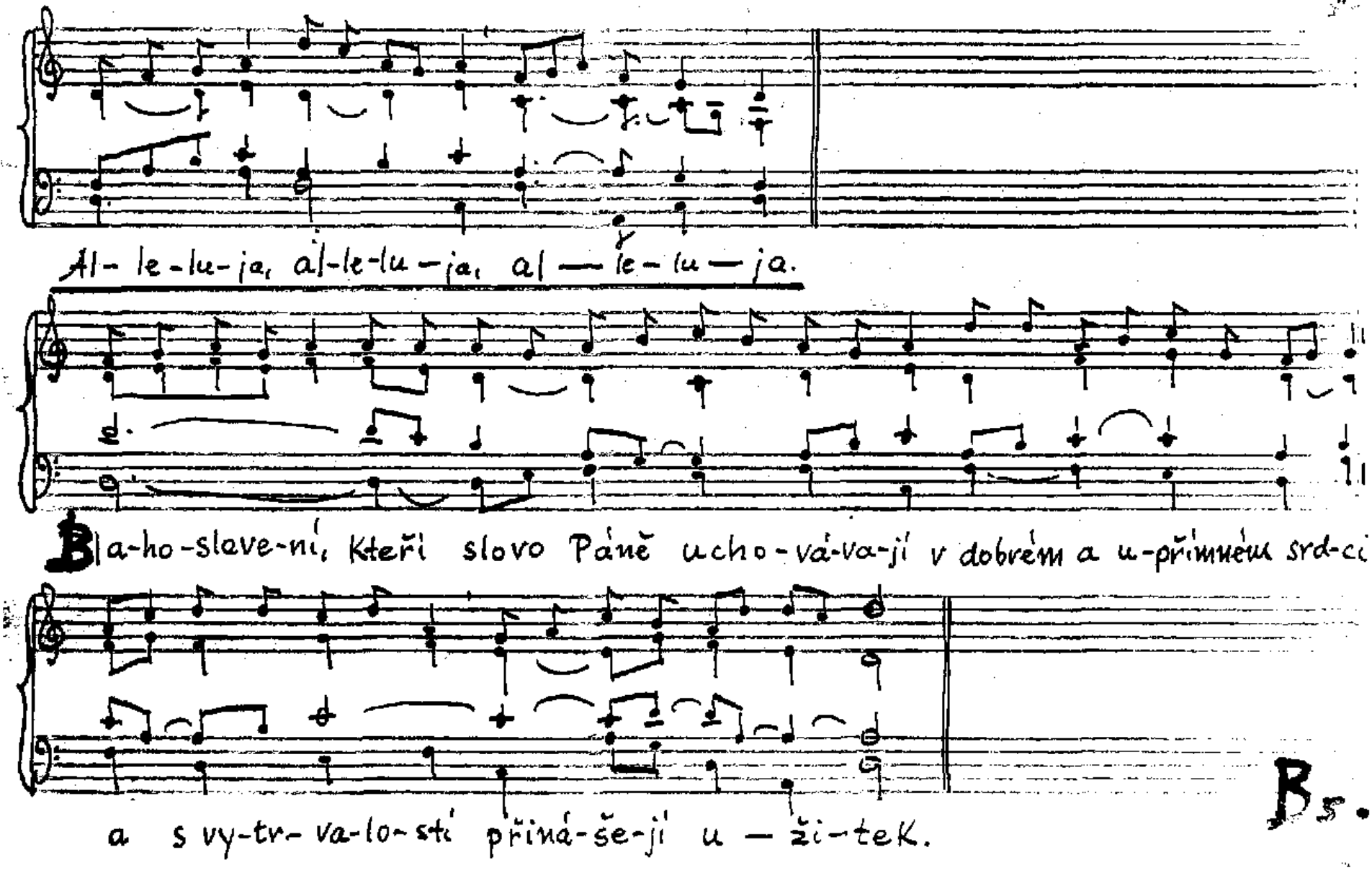
Al- le-lu-ja, al-le-lu-ja, al — le- lu — ja.
Bla-ho-slave-ní, kteří slovo Páně ucho-vá-va-jí v dobrém a u-přímném srd-ci
a s vy-tr- va-lo-stí přiná-še-jí u — ži-teK.

Pá 16/II, Pá 4/II

B

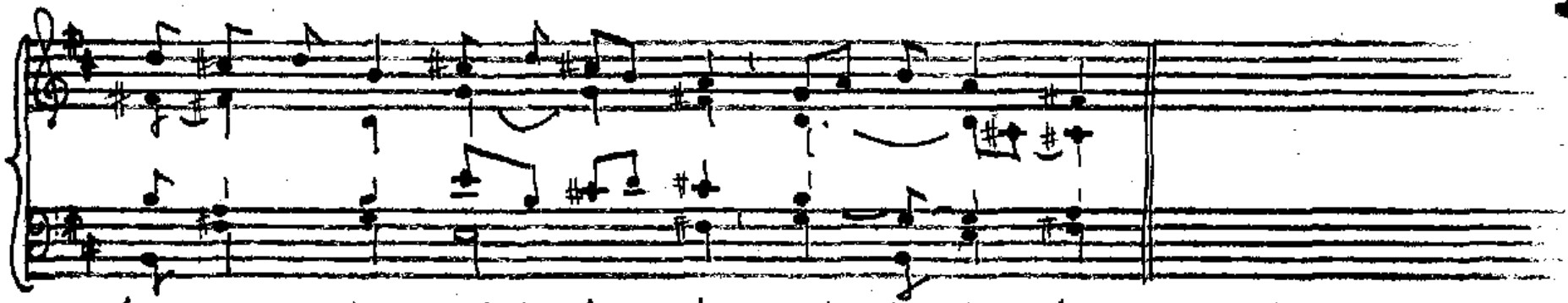

Al- le-lu-ja, al-le-lu—ja, al- le- lu—ja.

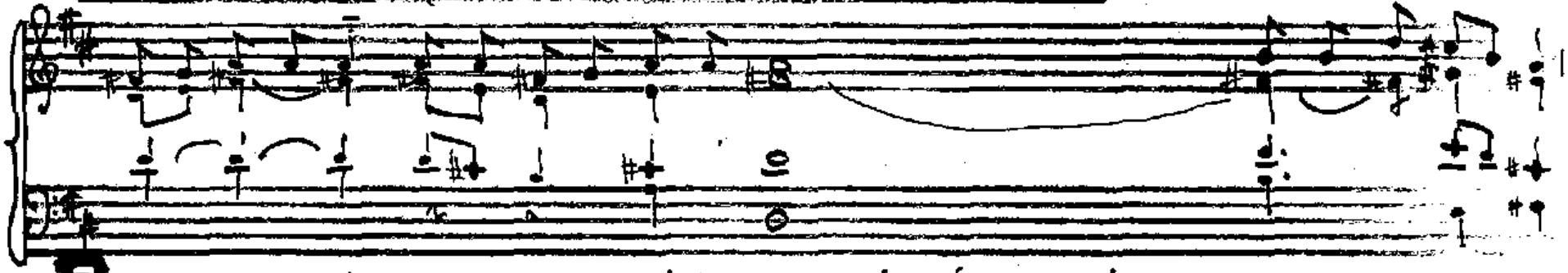

B

Blaho-slavení, kteří slovo Páně uchovávají v dobrém a upřímném srd-ci

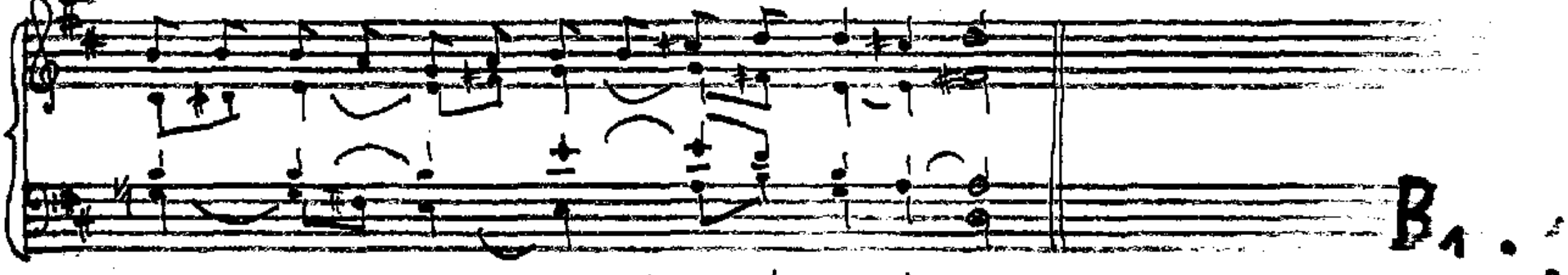

B1.

a s vy-tr-va-lostí přináší-še-jí u-žitek.

So 24/I, No 16/c

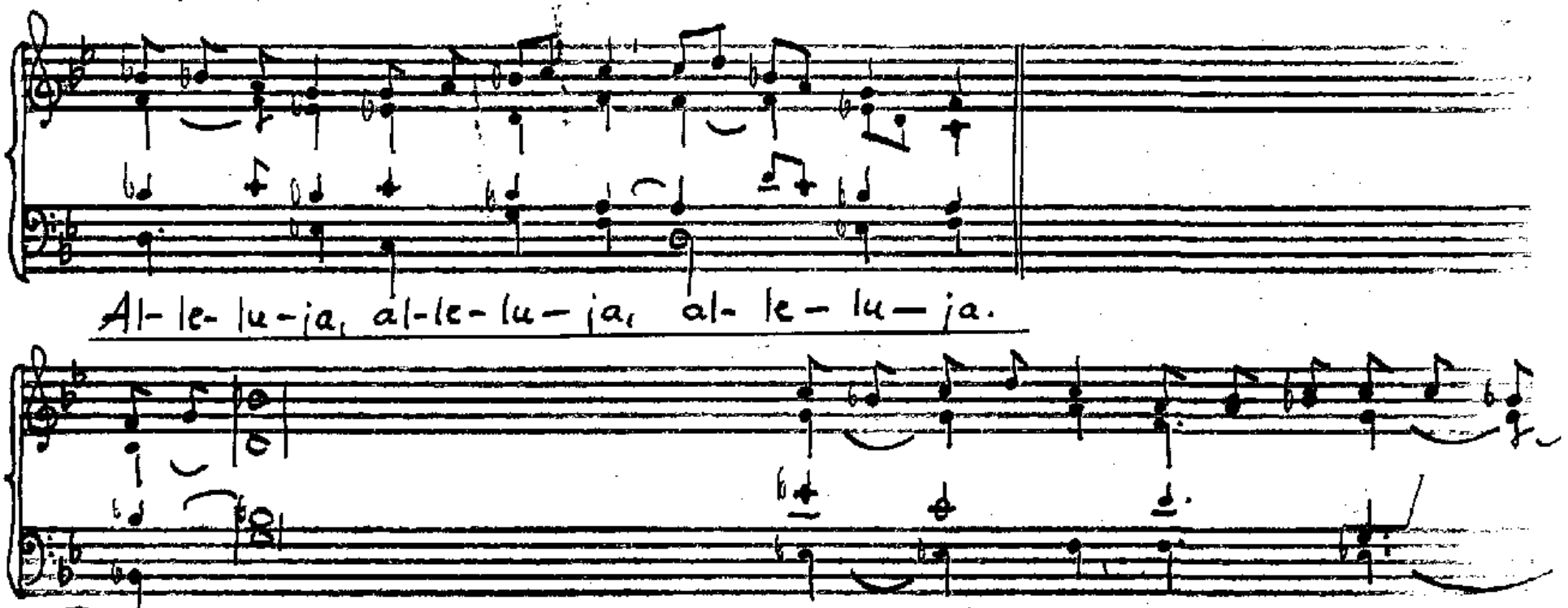
Al- le- lu-ja, al-le-lu-ja, al- le- lu- ja.
Blaho- slavení, Kteří slovo Páně u-cho-vá-va-jí v dobrém a upřímném
srd- ci a s vytr- va- lostí přiná- še- jí u-ži-tek.

So 10/11 Neposkvrněného Srdce Panny Marie

B

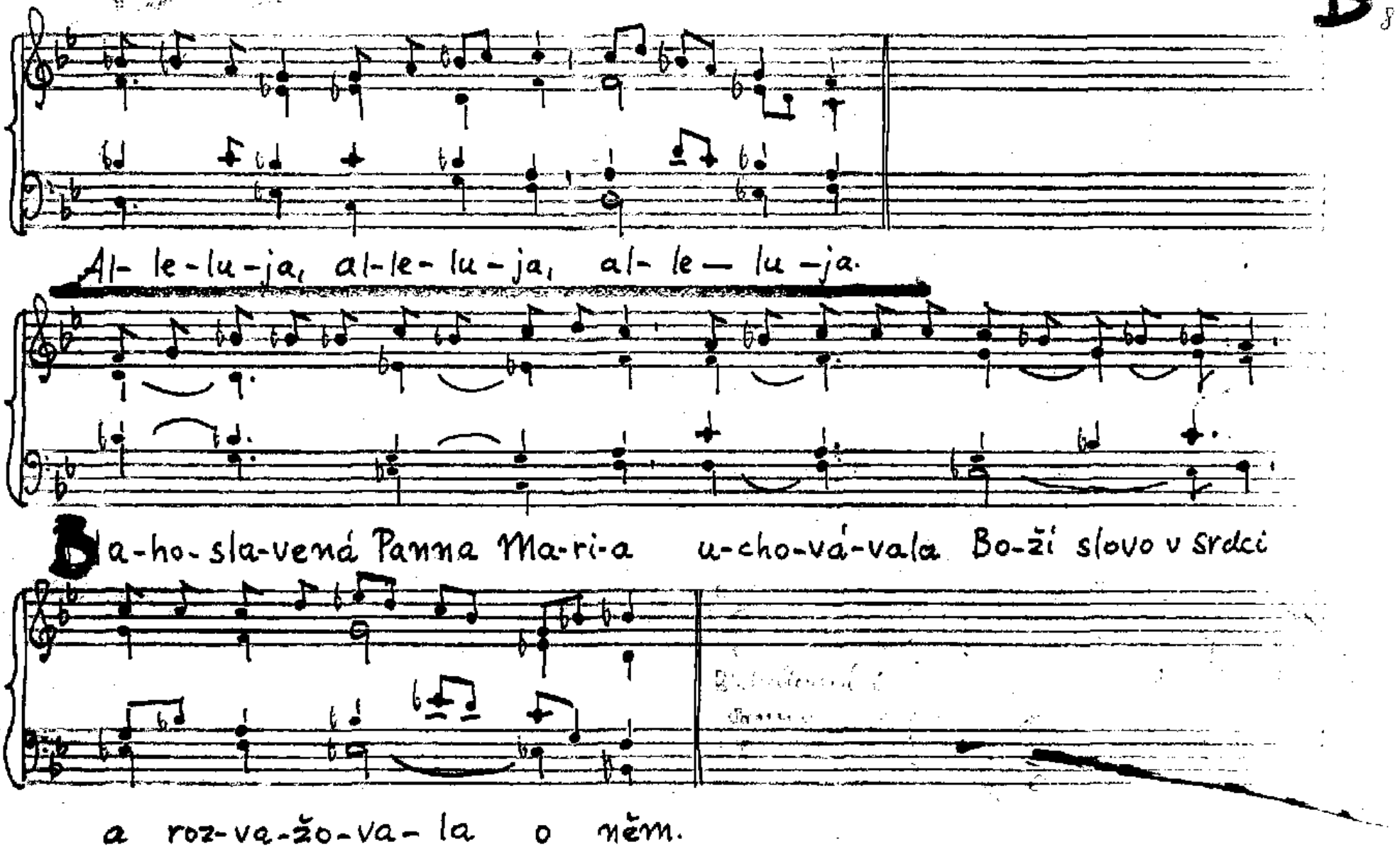

8.5.

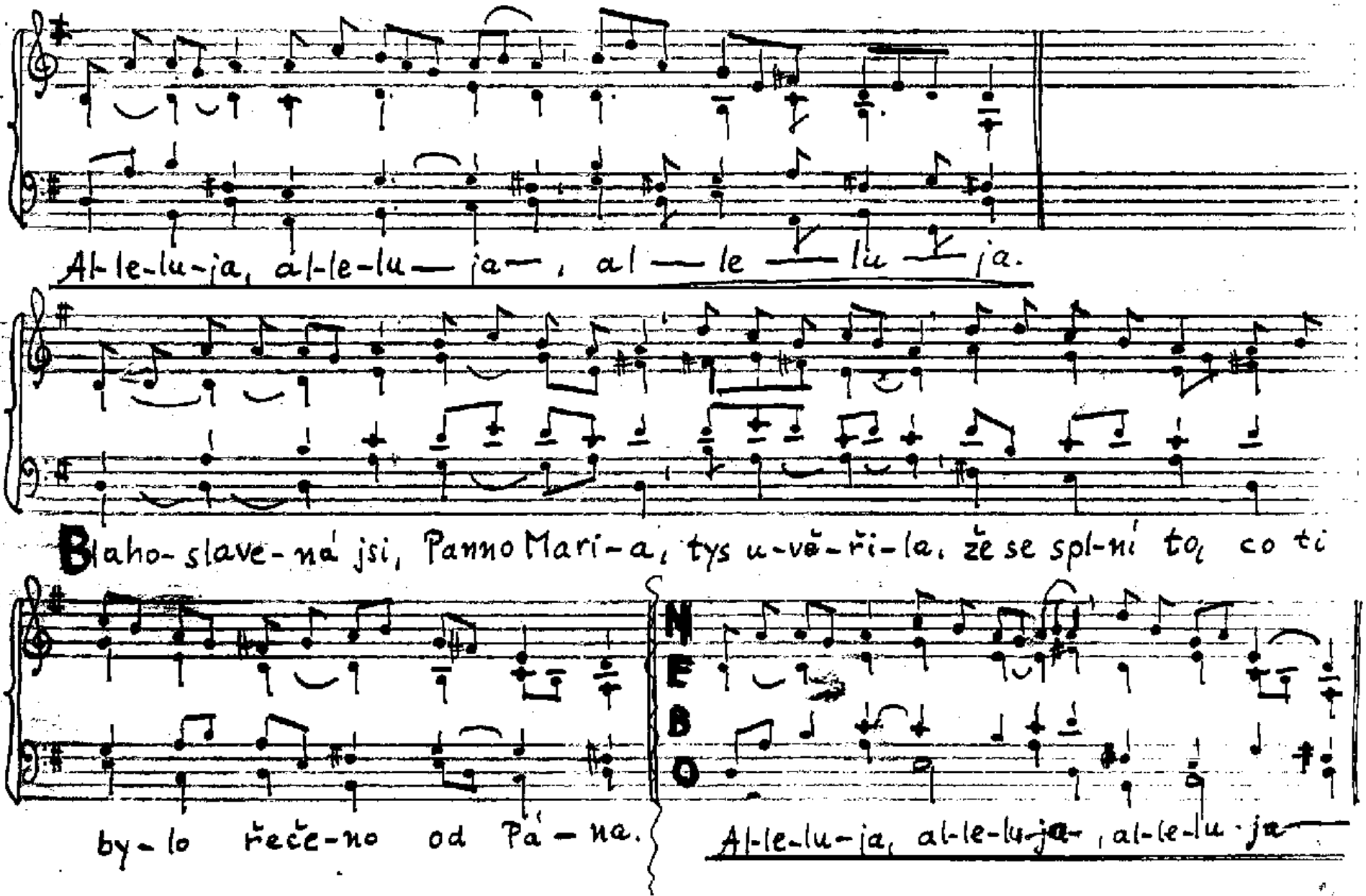
Al-le-lu-ja, al-le-lu-ja, al-le-lu-ja.
Blaho-slave-ná jsi, Panno Mari-a, tys u-vě-ři-la, že se spl-ní to, co ti
by-lo řeče-no od Pá-na.
NEBO
Al-le-lu-ja, al-le-lu-ja, al-le-lu-ja

31.5. **12.9.** 11.2.

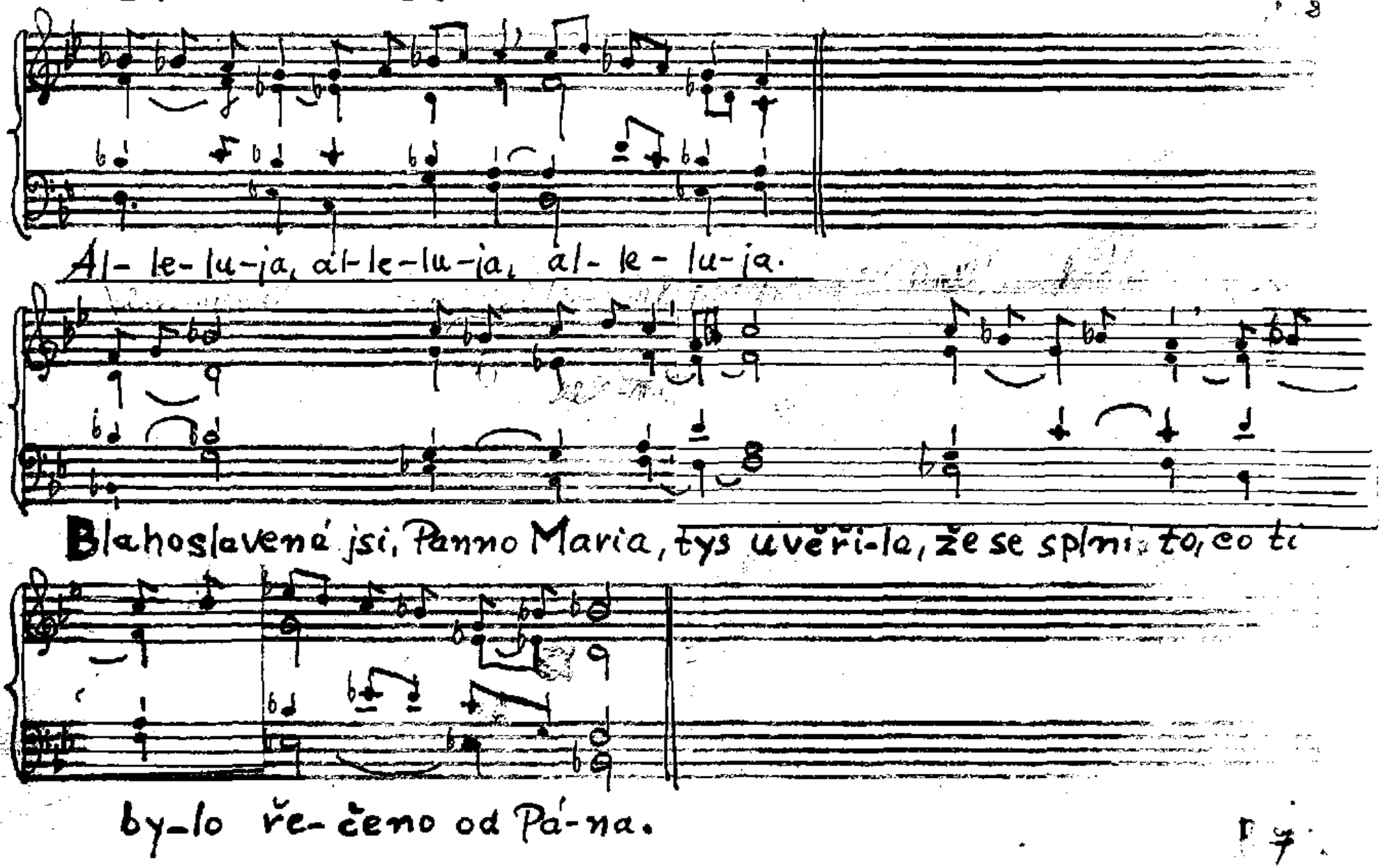
Al- le-lu-ja, al-le-lu-ja, al- le - lu-ja.
Blahoslavená jsi, Panno Maria, tys uvěři-la, že se splní to, co ti
by-lo ře-čeno od Pá-na.

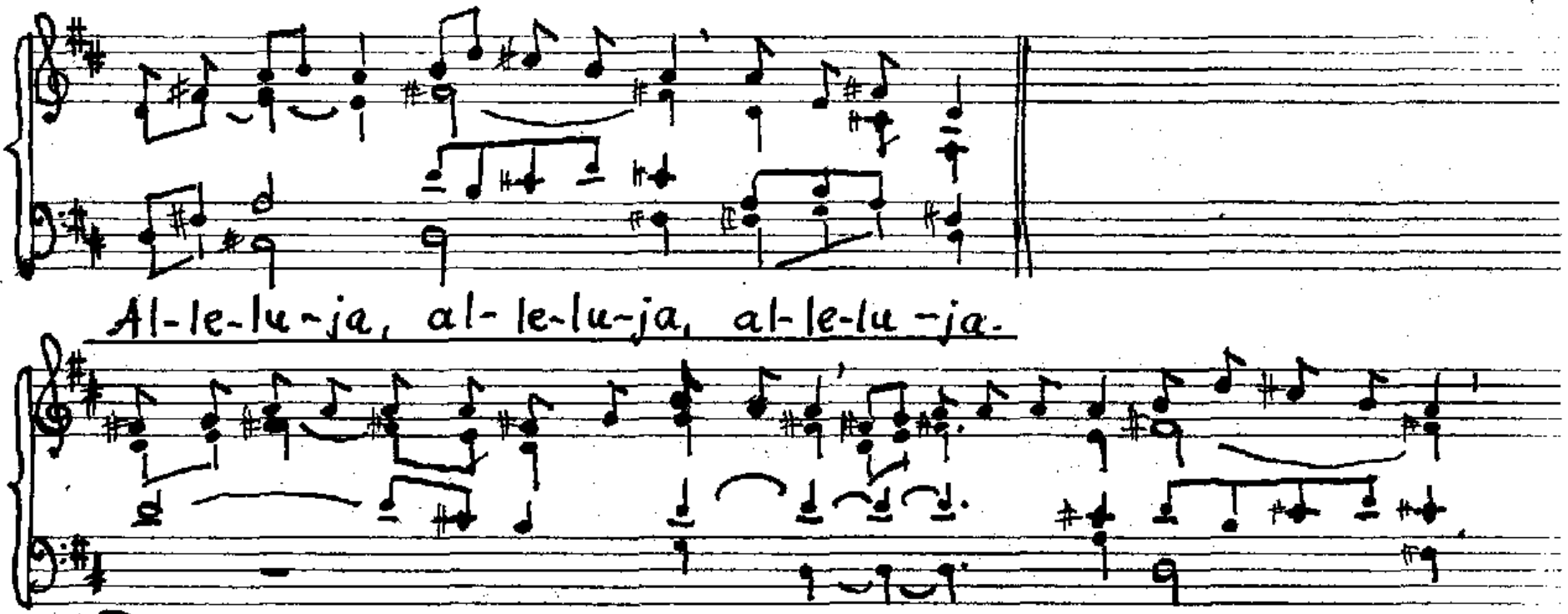
Al-le-lu-ja, al-le-lu-ja, al-le-lu-ja.
Blahoslavená jsi, Panno Maria, tys uvěřila, že se splní to,
co ti bylo řečeno od Pána.

17.10.

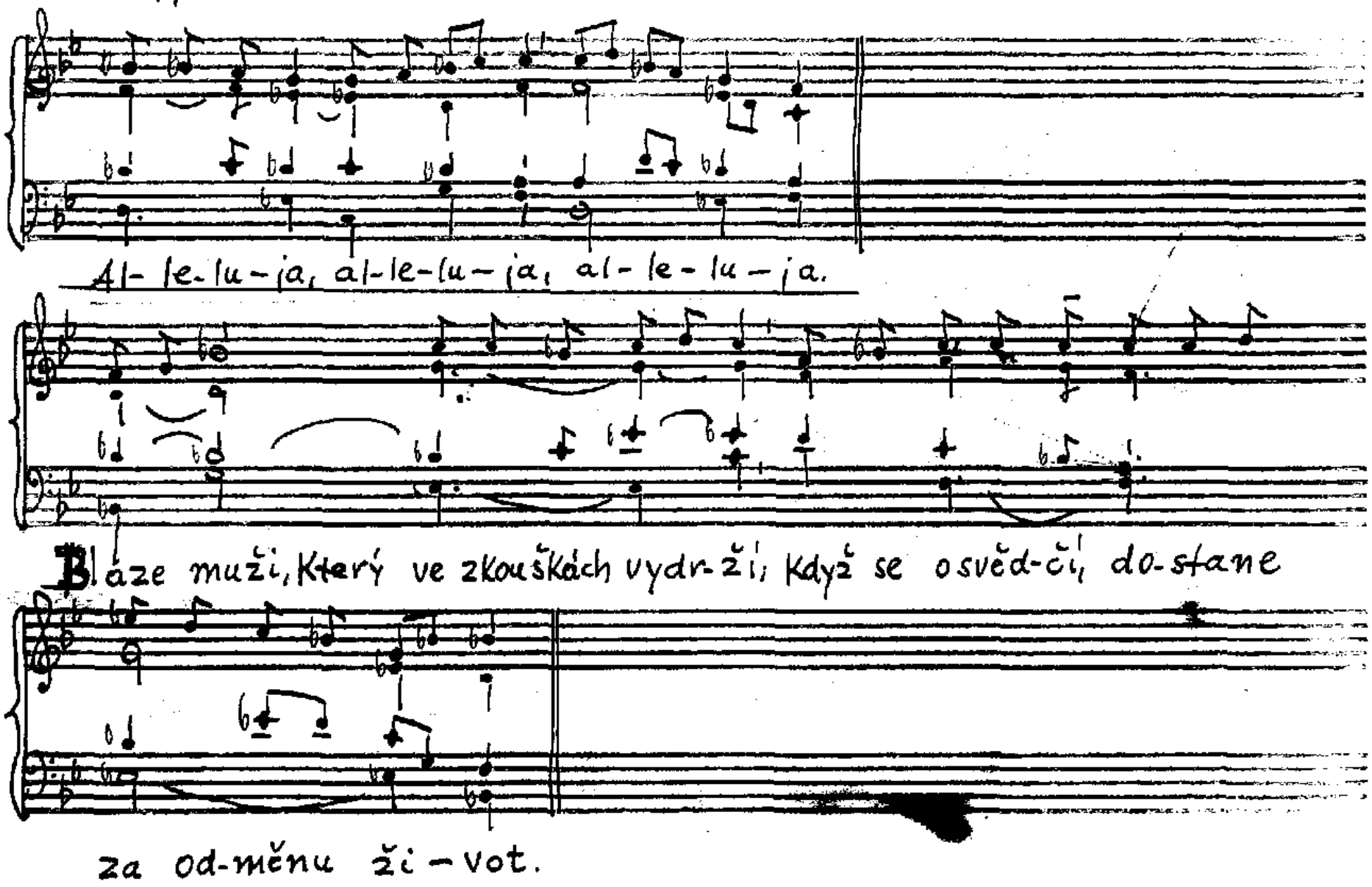
Al-le-lu-ja, al-le-lu-ja, al-le-lu-ja.
Blá-ze muži, Kte-rý ve zkouškách vydr-ží; když se osvěd-čí, do-stane
za od-měnu ži-vot.

6.7.

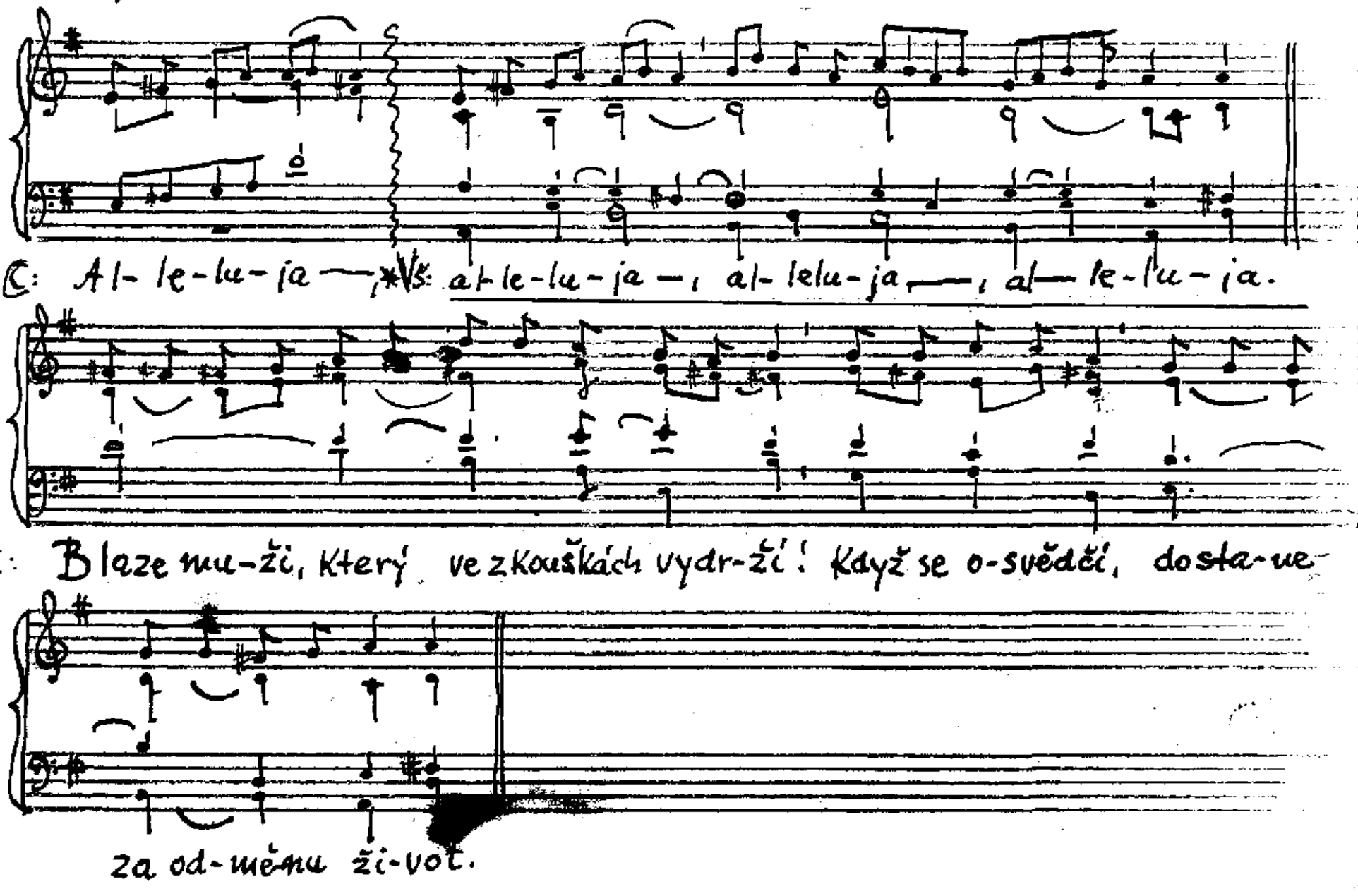
C: Al- le-lu-ja —, *V: al- le-lu-ja —, al- lelu-ja —, al— le-lu-ja.
C: Blaze mu-ži, který ve zkouškách vydr-ží! Když se o-svědčí, dosta-ne
za od-měnu ži-vot.

19.3. Sv. Josefa

V době postní:

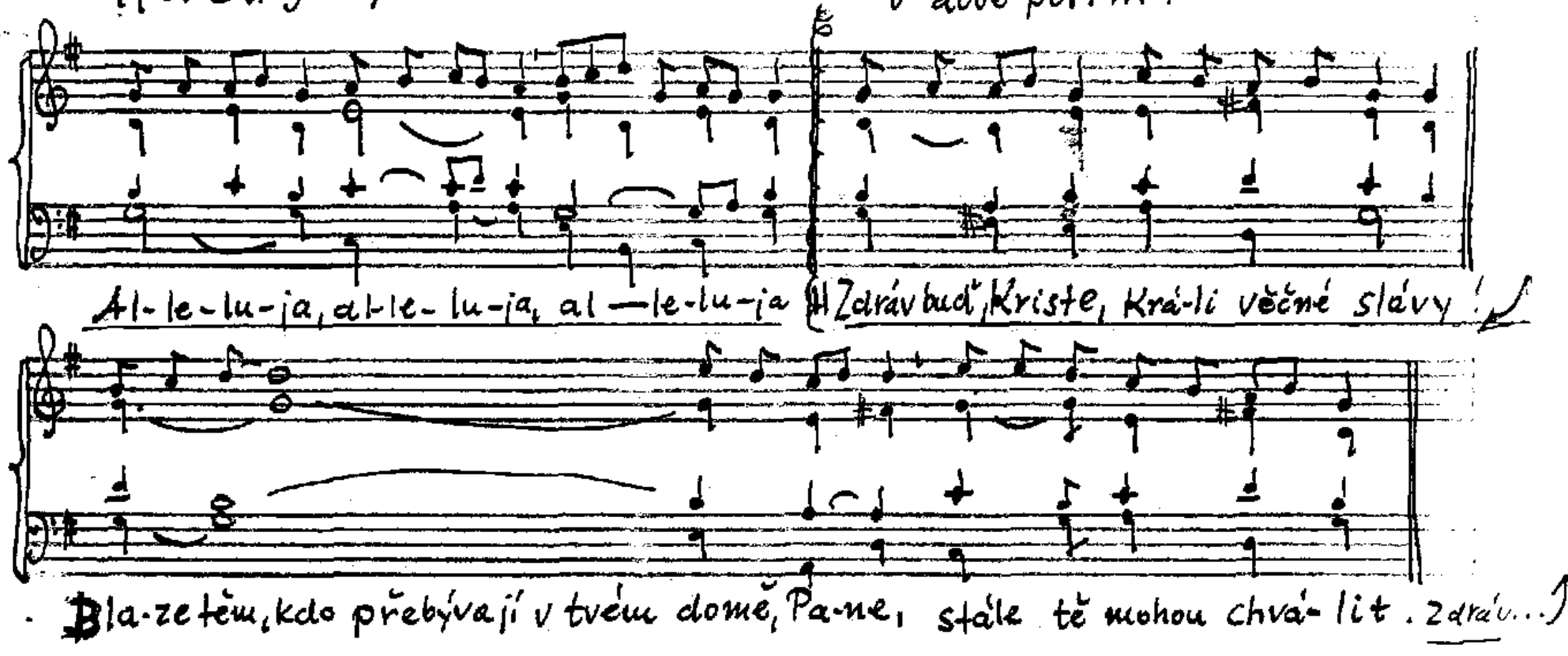

19.3. Sv. Josefa (v době velikonoční)

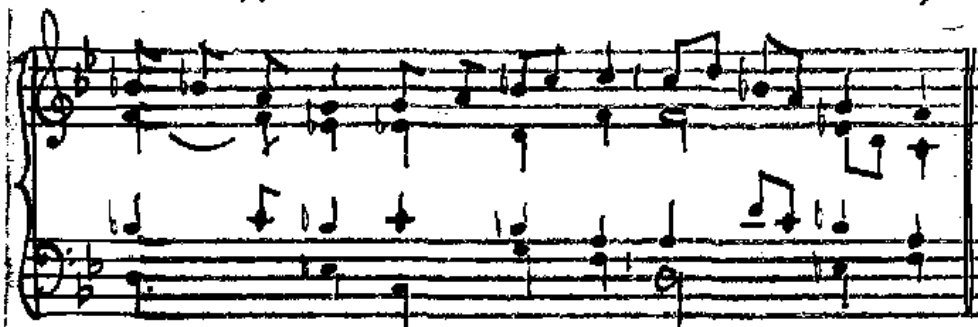

Al- le- lu-ja, al-le-lu-ja, al- lu-lu-ja.

V době postní:

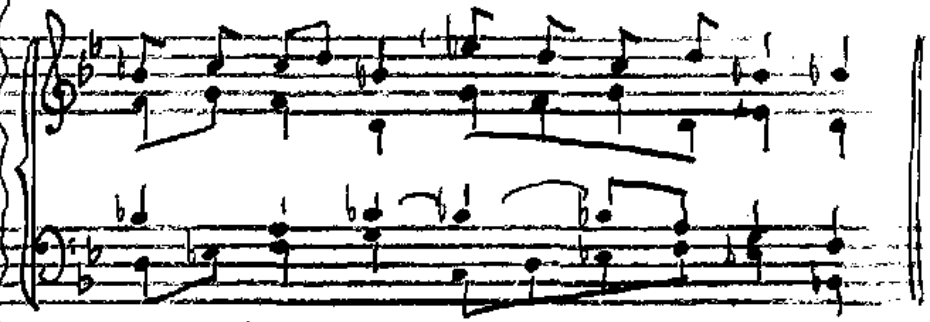

Zdrávbuď, Kriste, Krá-li věčné slá-vy!

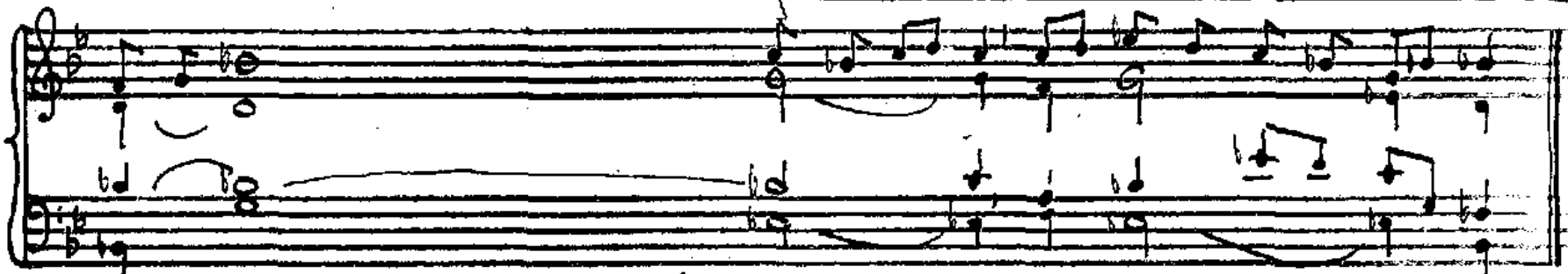

Blaze těm, kdo přebývají v tvém domě, Pa-ne, stát-le tě mohou chvá-lit!

19.3. Sv. Josefa

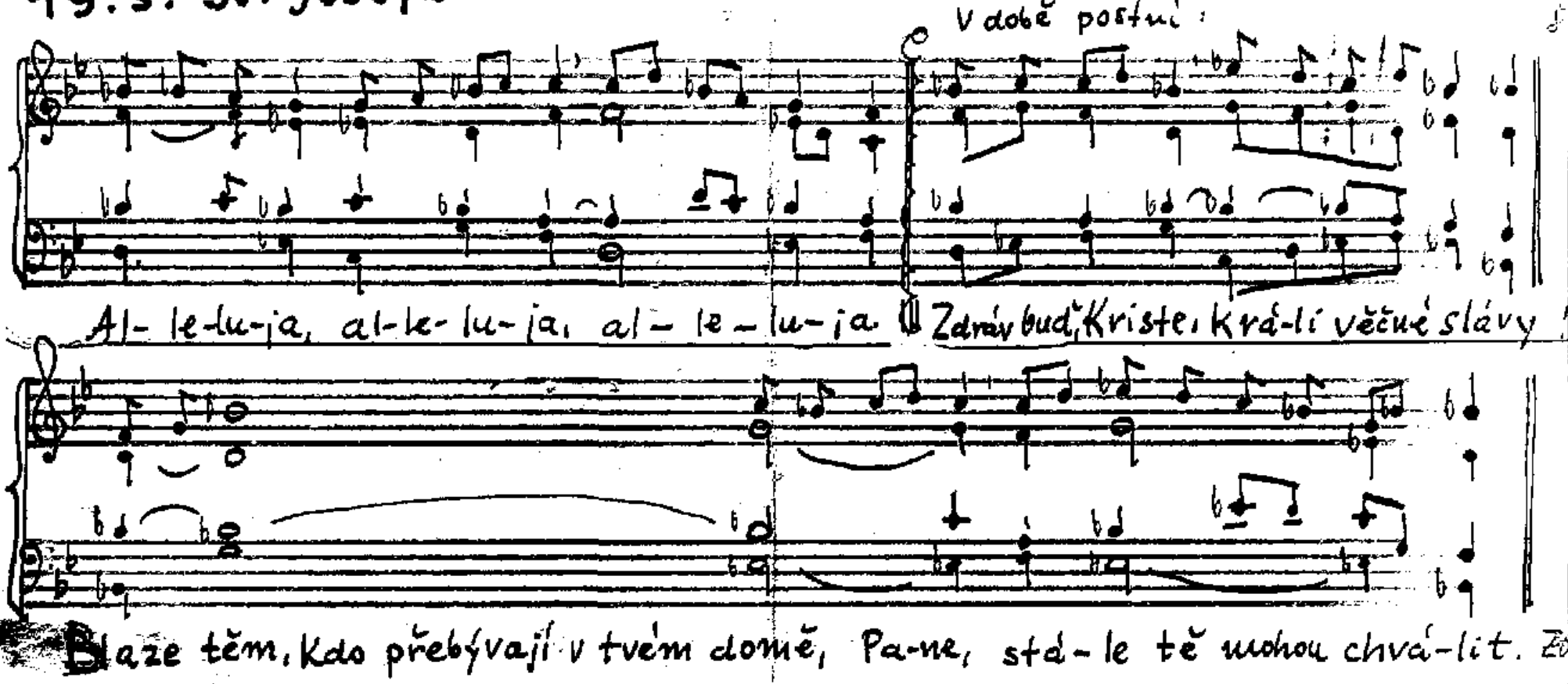

19.3. Sv. Josefa

V době postní:

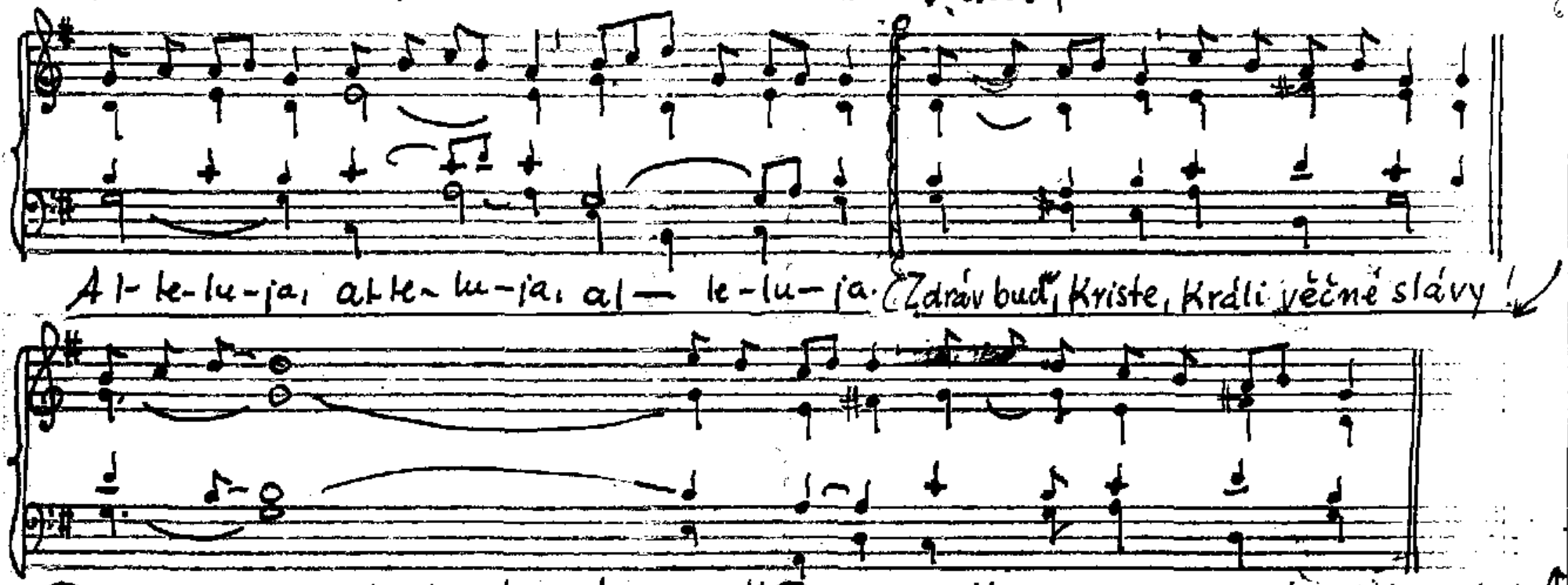

Ne 7/A

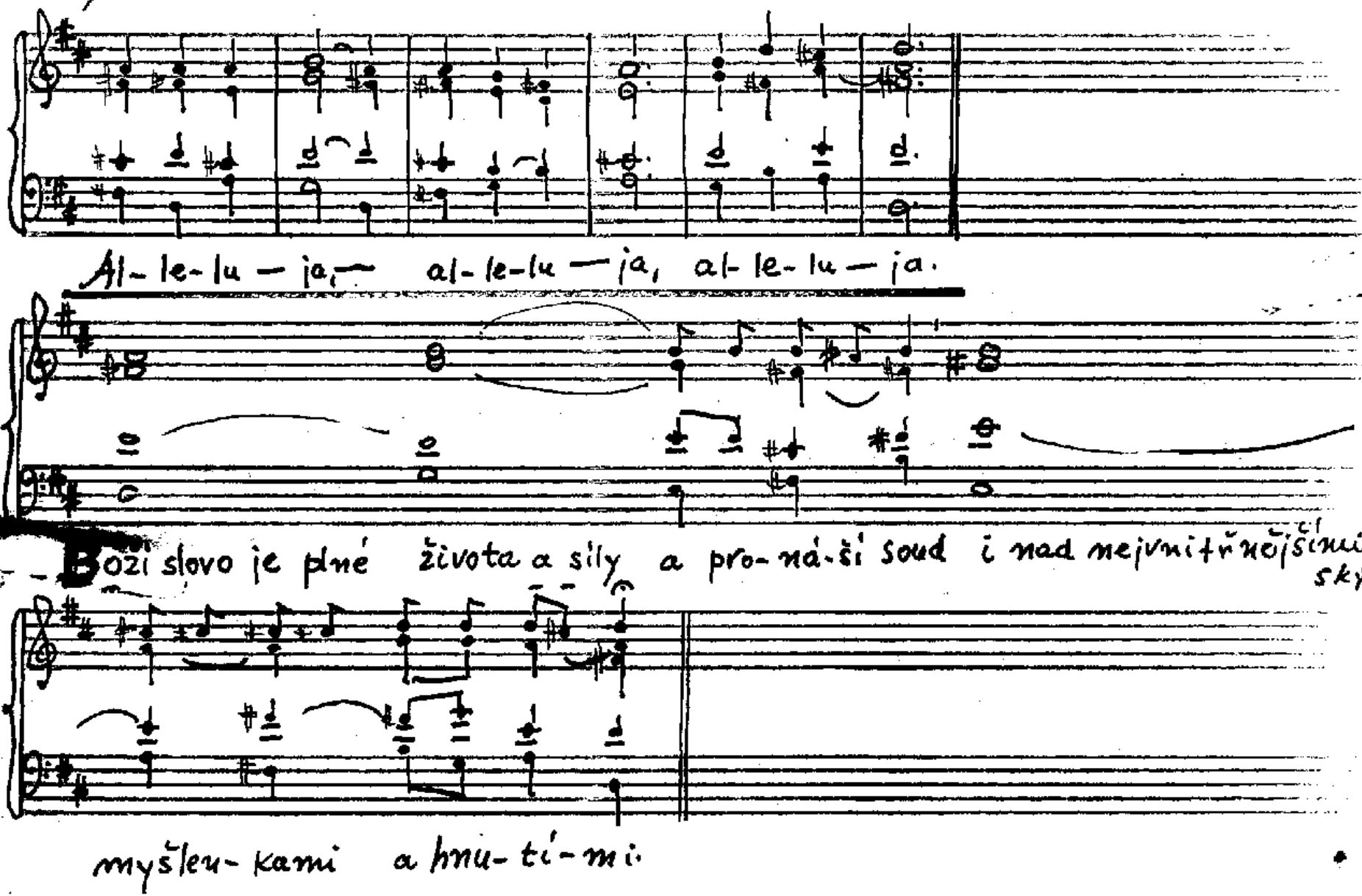
Al-le-lu-ja, al-le-lu-ja, al-le-lu-ja.
Boží slovo je plné života a síly a pro-ná-ší soud i nad nejvnitřnějšími lid-
skými
myšlen-kami a hnu-tí-mi.

4

Já jsem světlo světa, praví Pán, Kdo mě následuje, bude mít světlo ži-vo-ta.

5

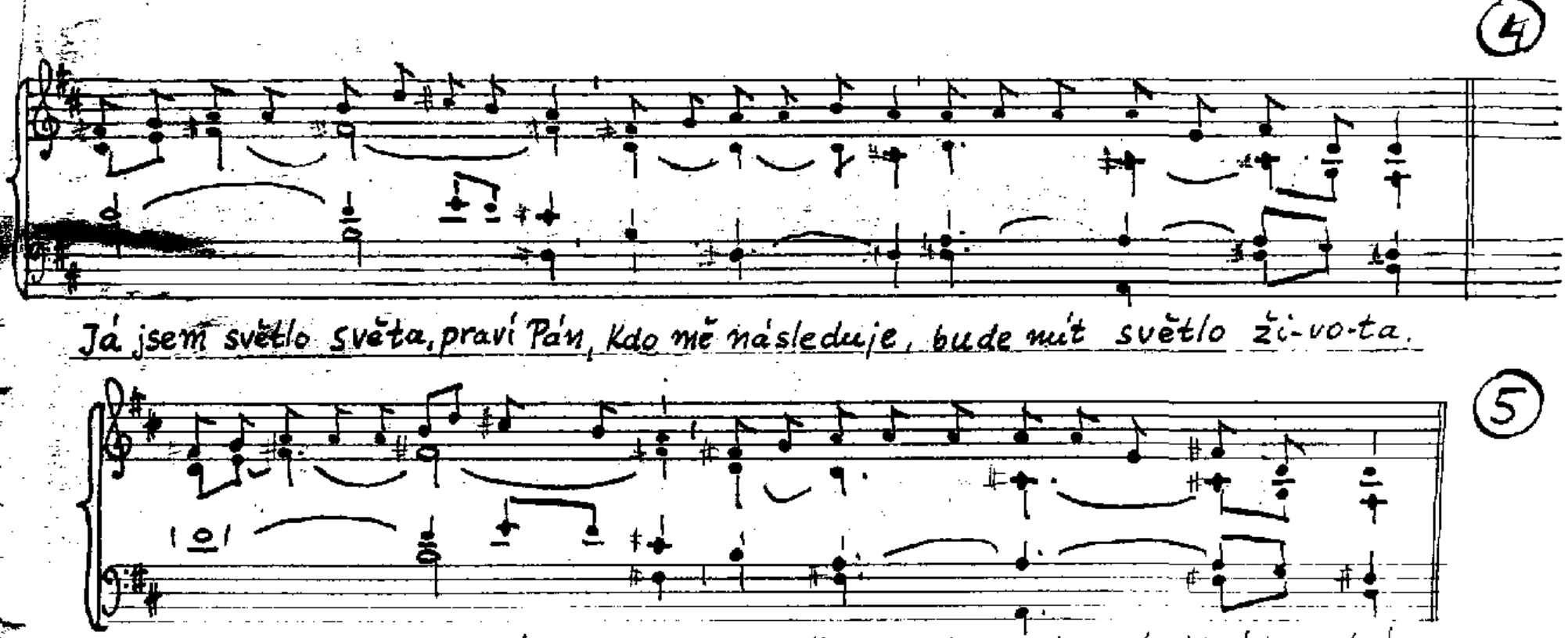

Blahoslavení chu-dí v duchu, neboť jejich je nebeské Království.

N 8/A po 1/I

A

N 29/C

(3)

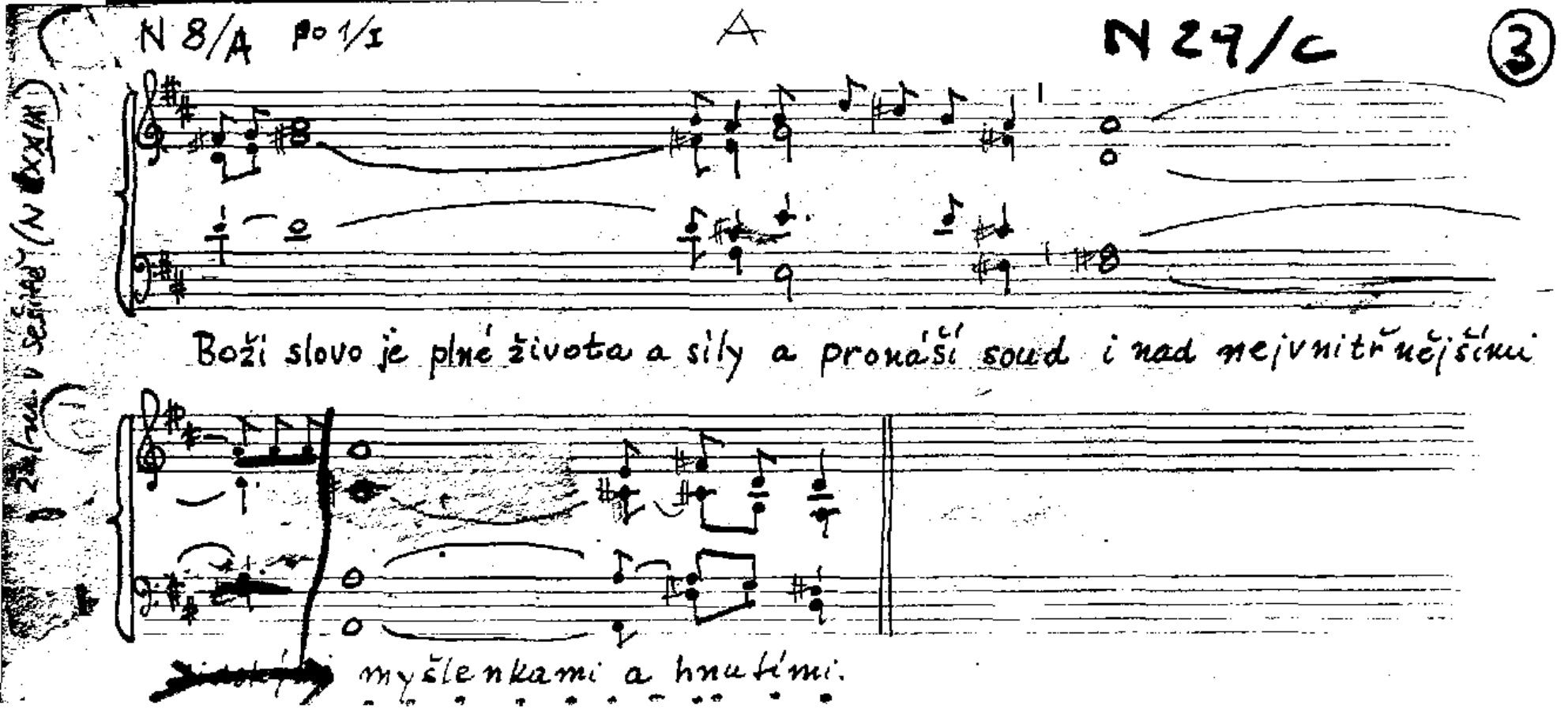

XXIX/c

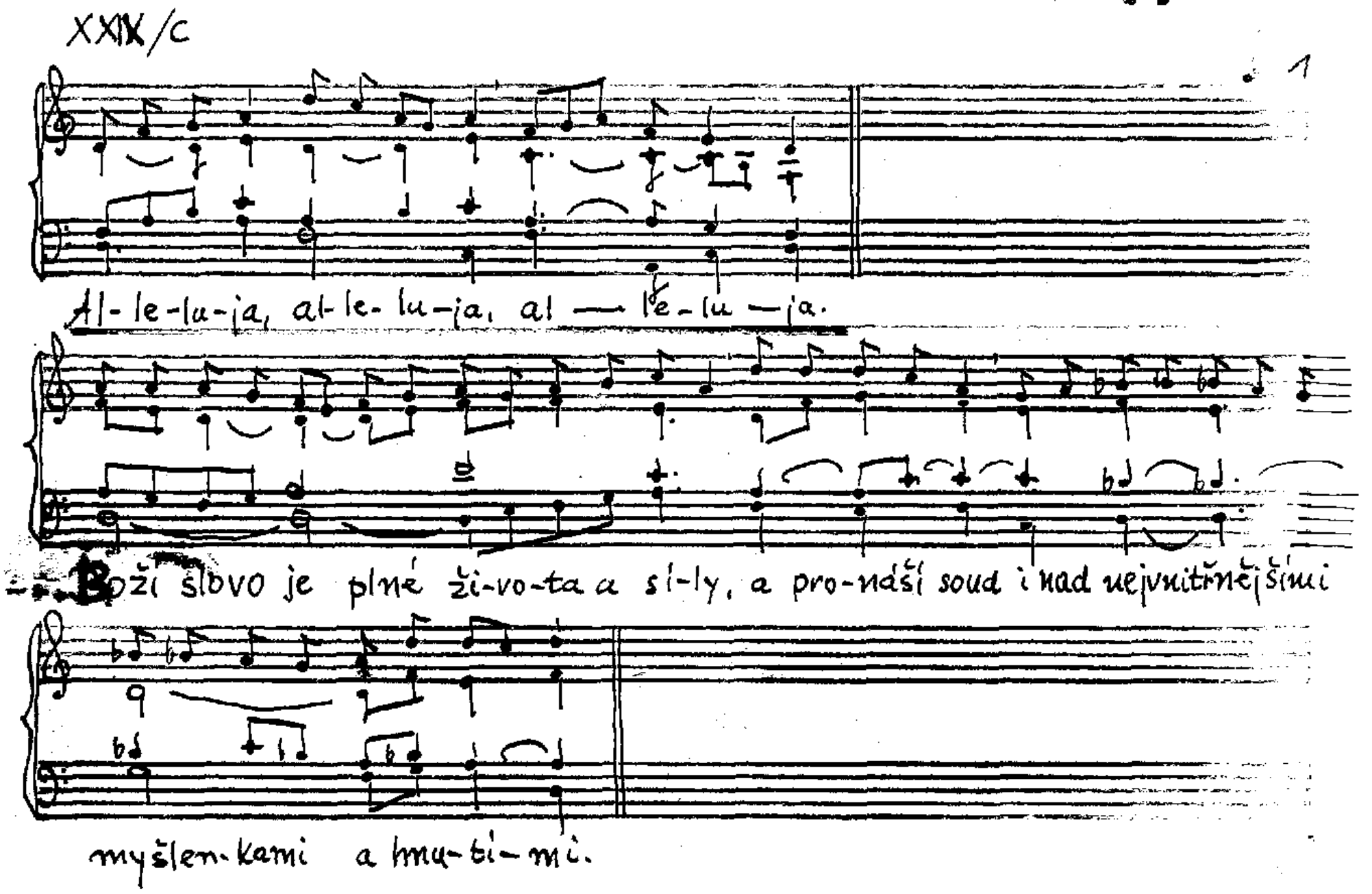
Al-le-lu-ja, al-le-lu-ja, al — le-lu — ja.
Boží slovo je plné ži-vo-ta a sí-ly, a pro-náší soud i nad nejvnitřnějšími
myšlen-kami a hnu-tí-mi.

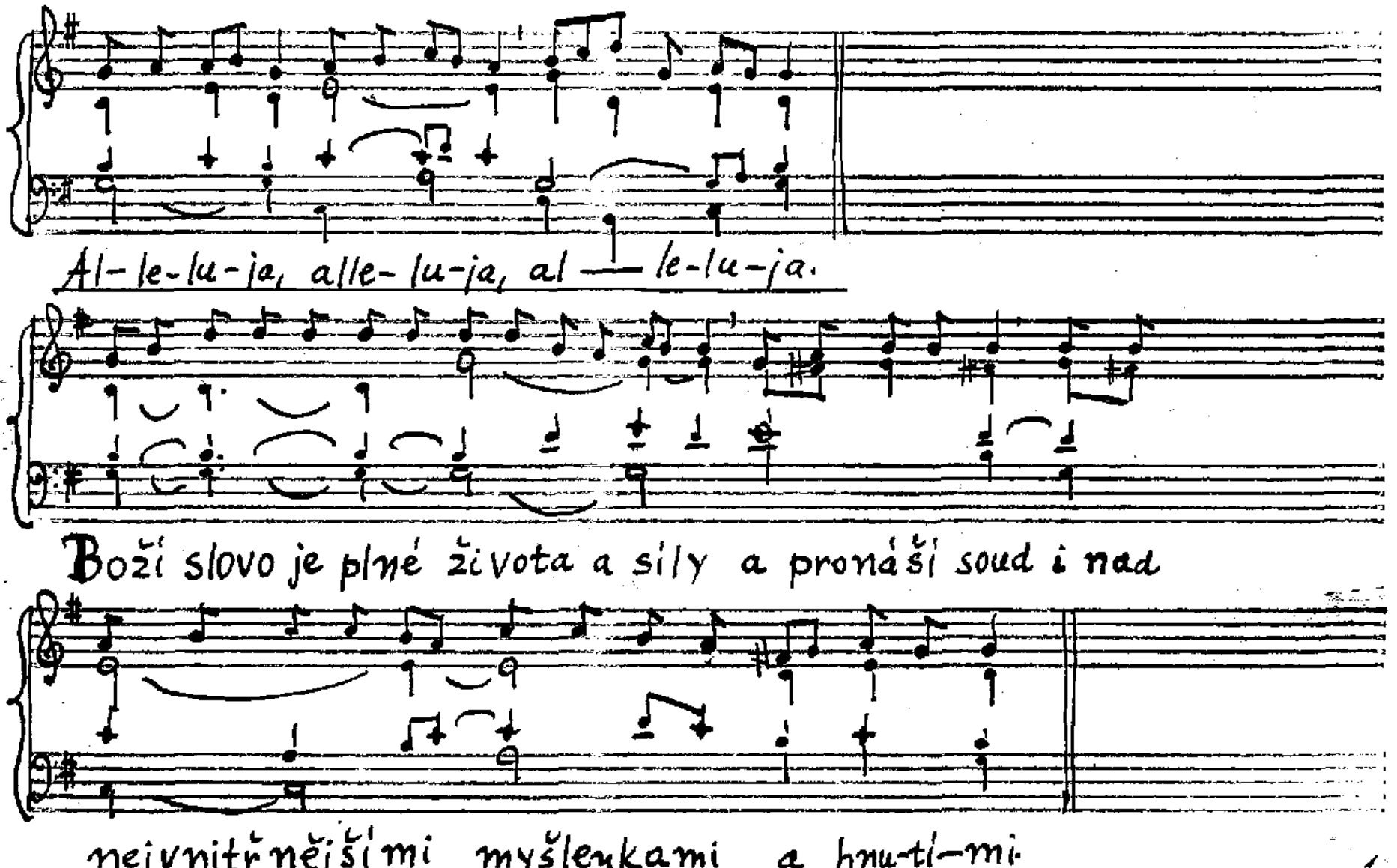
Al-le-lu-ja, alle-lu-ja, al — le-lu-ja.
Boží slovo je plné života a síly a proniká soud i nad
nejvnitřnějšími myšlenkami a hnu-tí-mi.

St 20/11, Ú 21/11

F 6

Al-le-lu-ja —, al-le-lu-ja —, al-le-lu-ja.

Bo-ží slovo je plné živo-ta a si-ly a pronáší soud i nad nejvnitřnějšími

myšlen-kami a hnu-tí-mi.

B 5

Ne 8/A M: Melchior Vulpius 1609 V: podle bezrouské melodie B

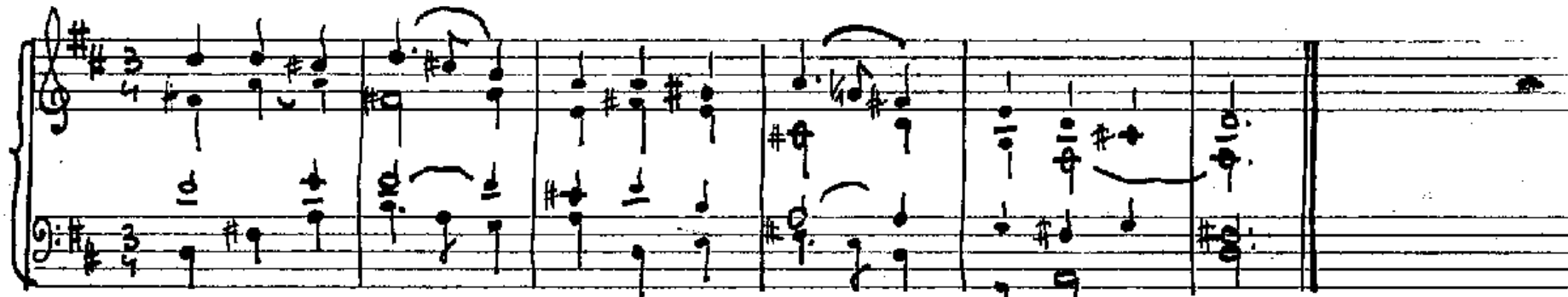

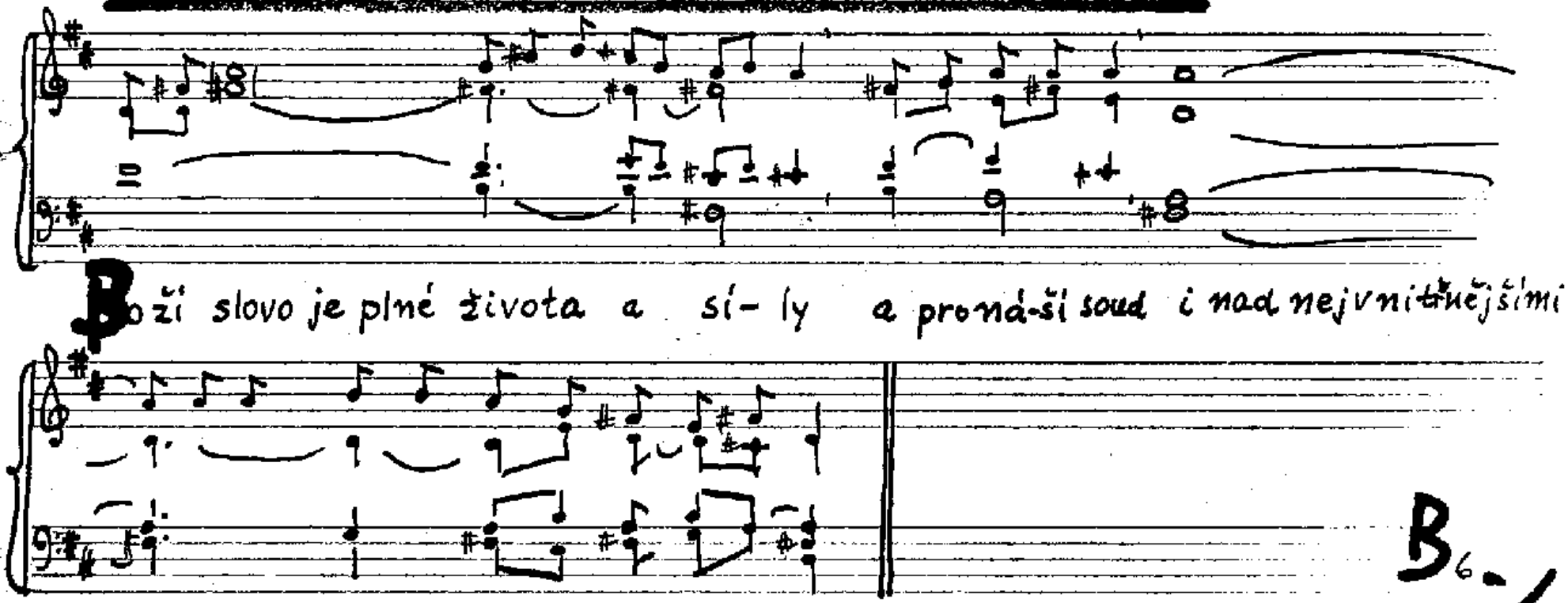

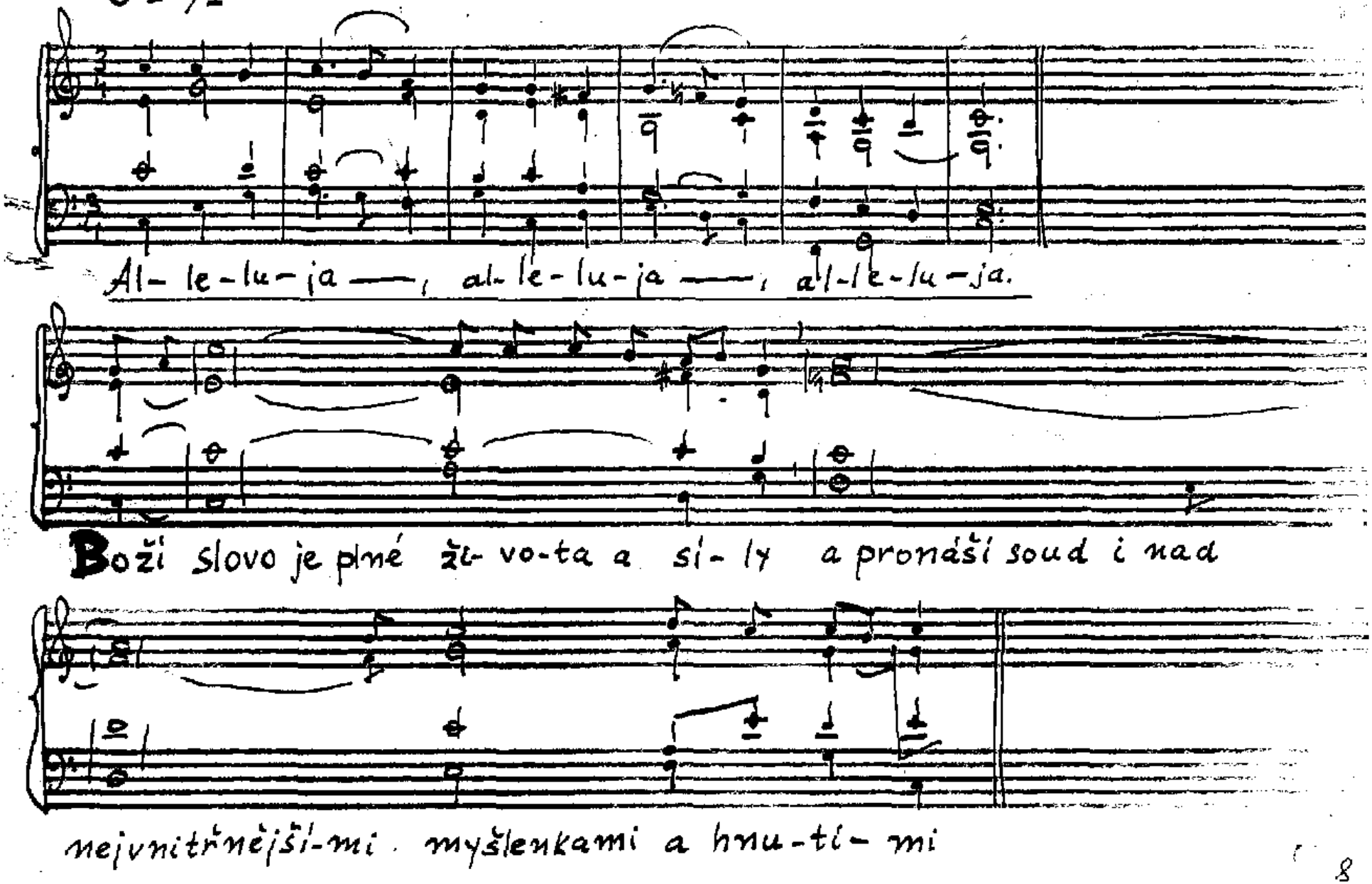
Al- le-lu-ja —, al- le-lu-ja —, al-le-lu-ja.
Boží slovo je plné živ- vo-ta a sí- ly a prondší soud i nad
nejvnitřnější-mi myšlenkami a hnu-ti- mi

Po 2/I Z St 20/I Po 2/II

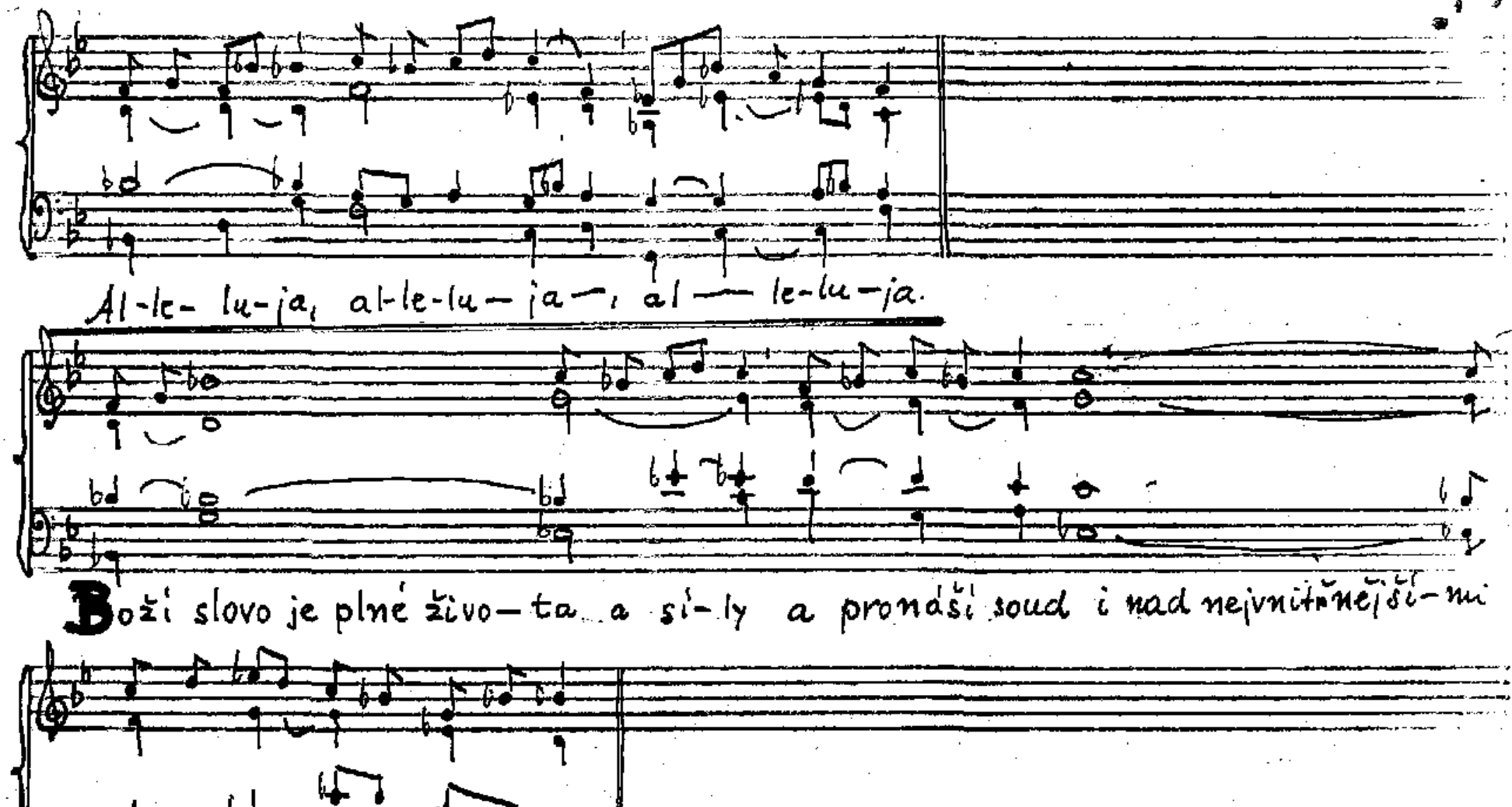

Po 12/I Ú 28/II

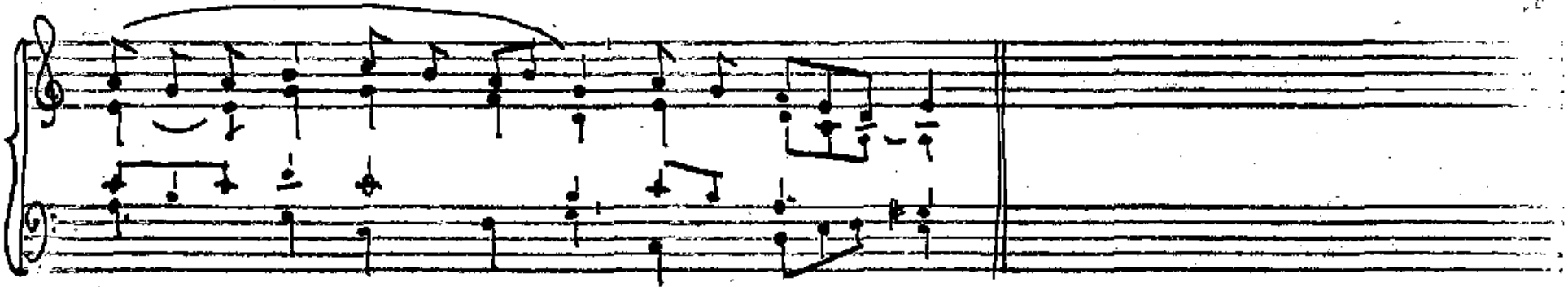

Al-le-lu-ja, al-le-lu-ja, al-le-lu—ja.

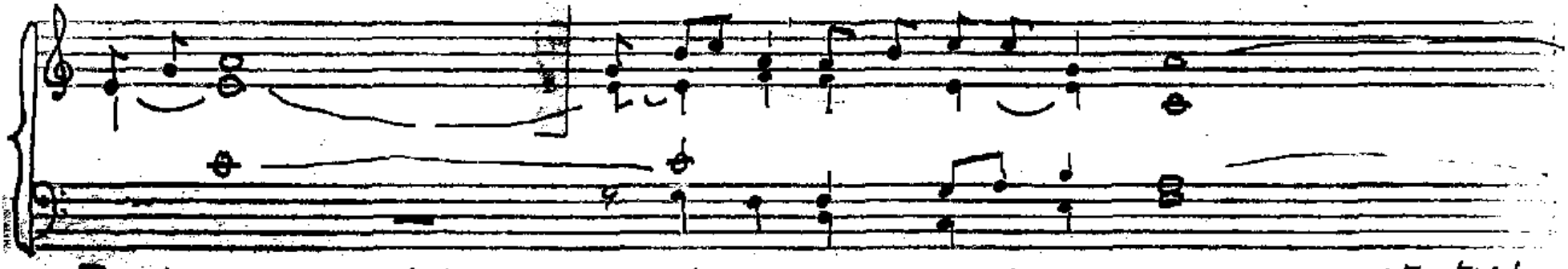

Boží slovo je plné života a síly a pronáší soud i nad nejvnitřnějšími

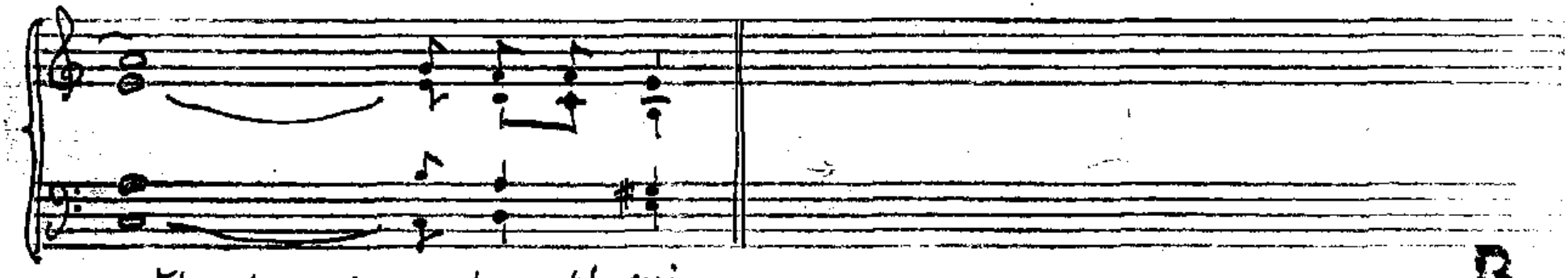

myšlenkami a hnutími.

Ú 21/I Po 12/II

2

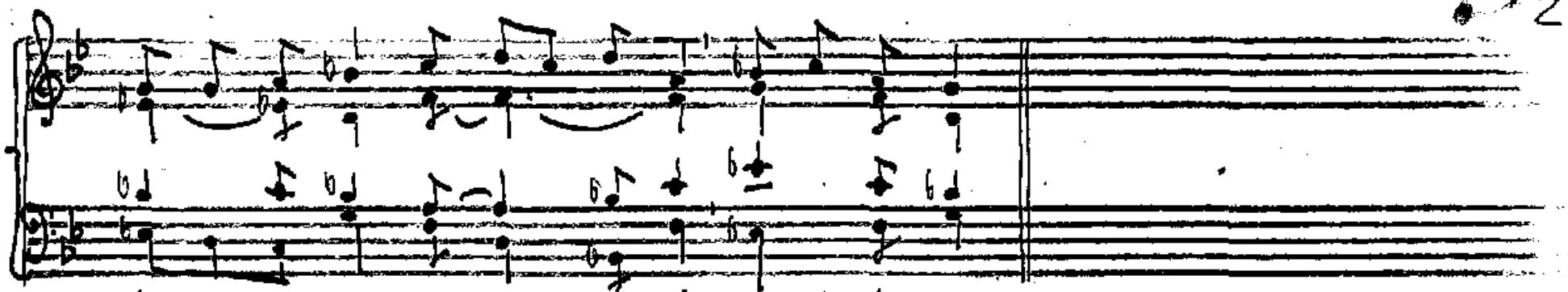

Al-le-lu-ja, al-le-lu-ja, al-le-lu-ja.

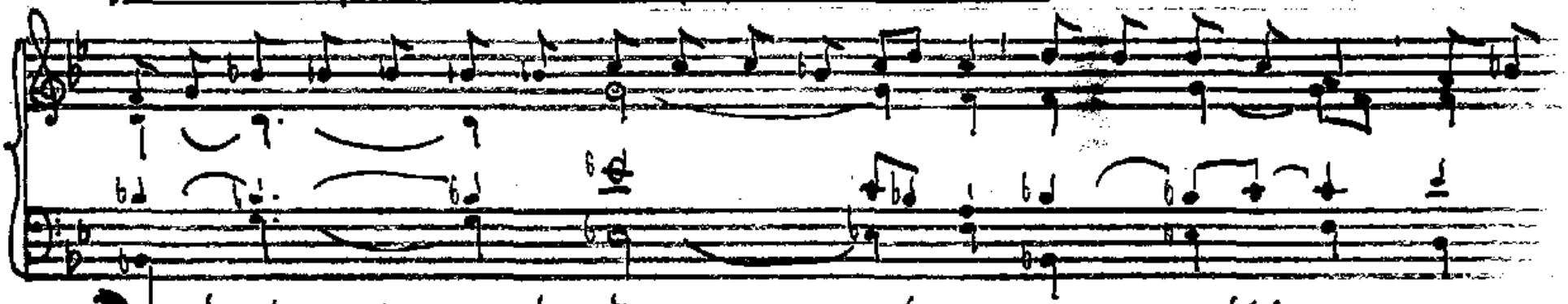

Boží slo-vo je plné ži-vo-ta a sí-ly a pronáší soud i nad

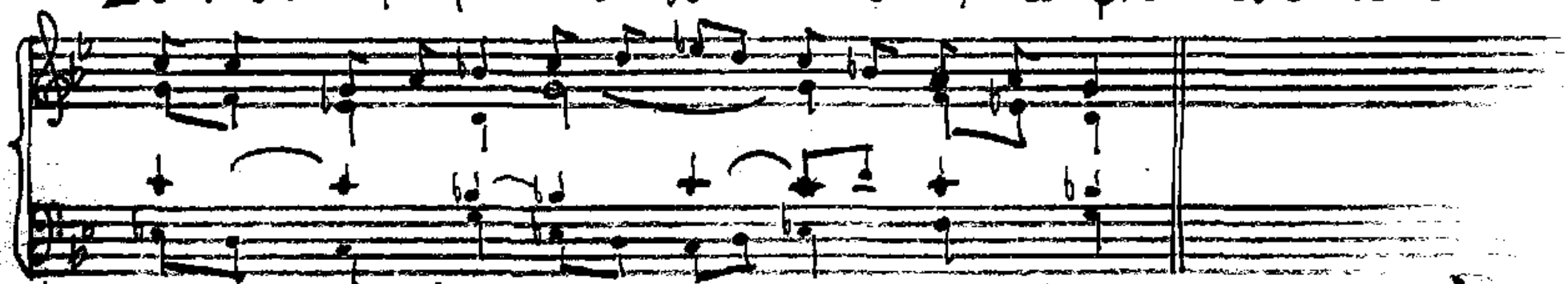

nejvnitřnější myšlen-ka-mi a hnu-tí-mi.

4

N XXIX/A — N8/C

B

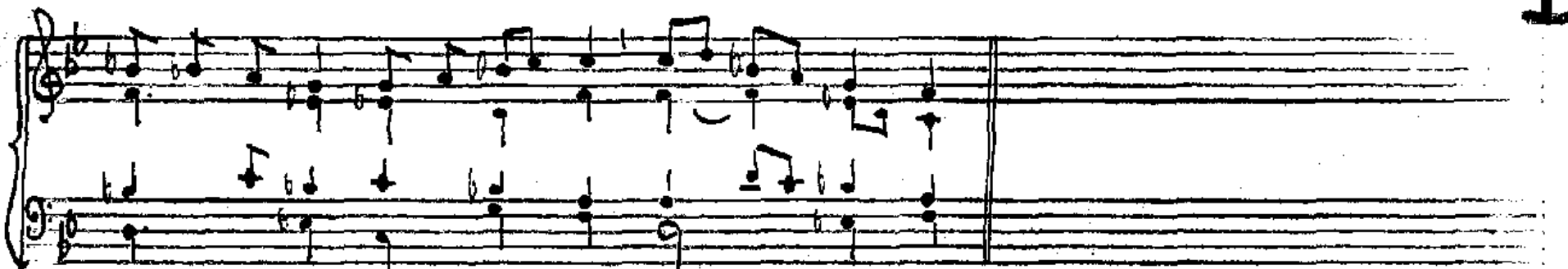

Al- le-lu-ja, al-le-lu-ja, al- le- lu-ja.

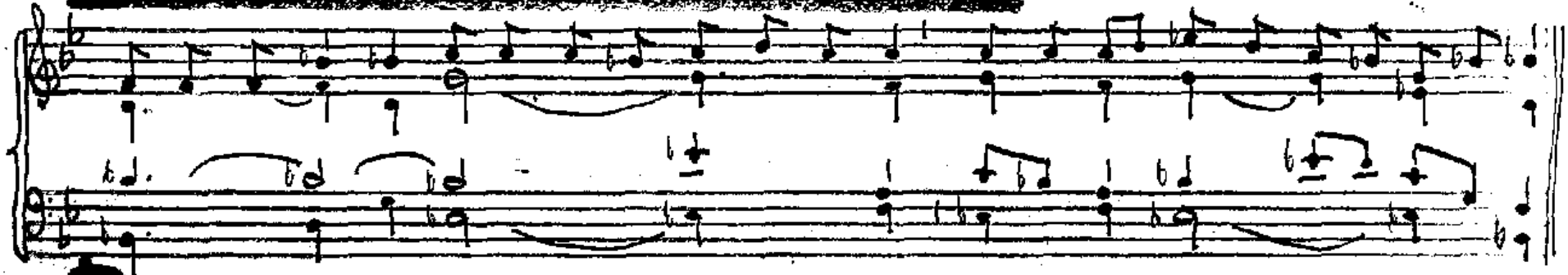

Bude-te zá-řit jako hvězdy ve vesmíru, držte se pevně slova života.

N8/C

B

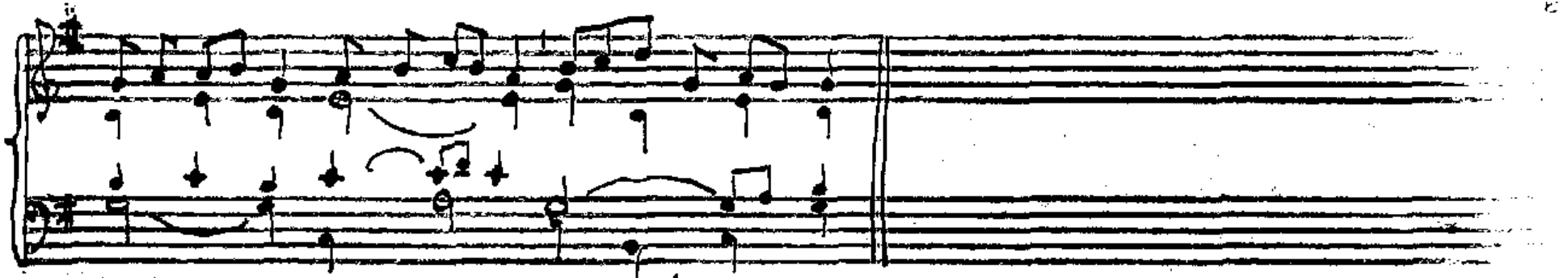

Al-le-lu-ja, al-le-luja, al — le-lu-ja.

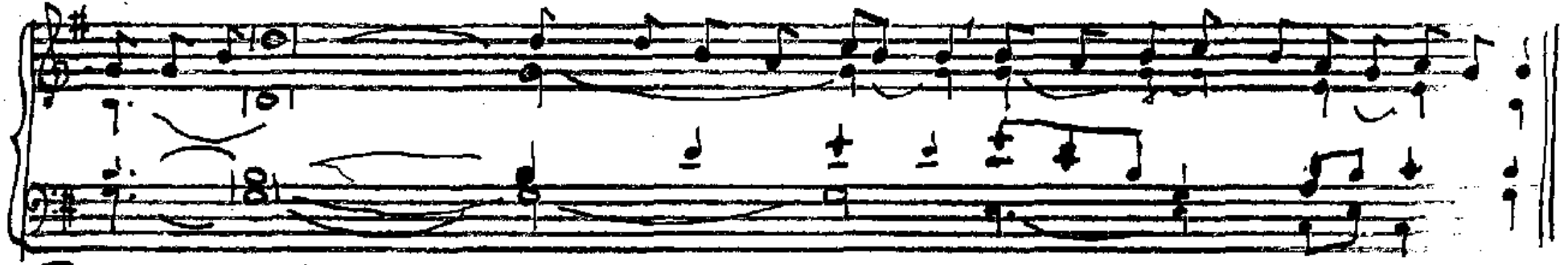

Bude-te zářit jako hvězdy ve vesmí-ru, držte se pevně slova života.

So 16/II

B

Al-le-lu-ja-, al-le-lu-ja, al-le-lu-ja.

Buďte vnímaví pro slovo, které do vás bylo vloženo jako seme-no,

a může zachránit va-ši du-ši.

Čt 5/11

B

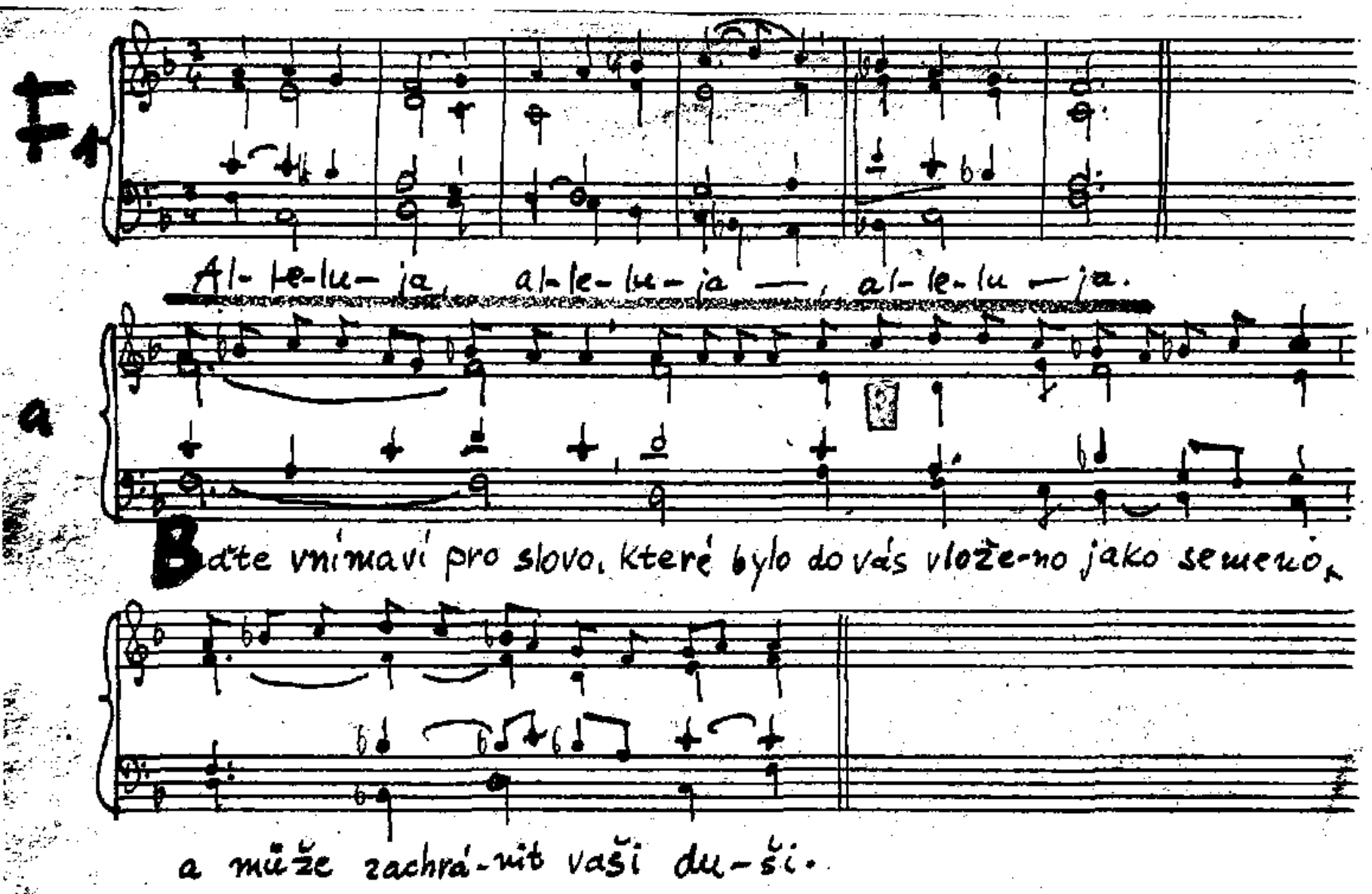
T
A
a
Al-le-lu-ja, al-le-lu-ja —, al-le-lu-ja.
Bděte vnímaví pro slovo, které bylo do vás vloženo jako semeno,
a může zachrá-nit vaši du-ši.

Čt 5/I

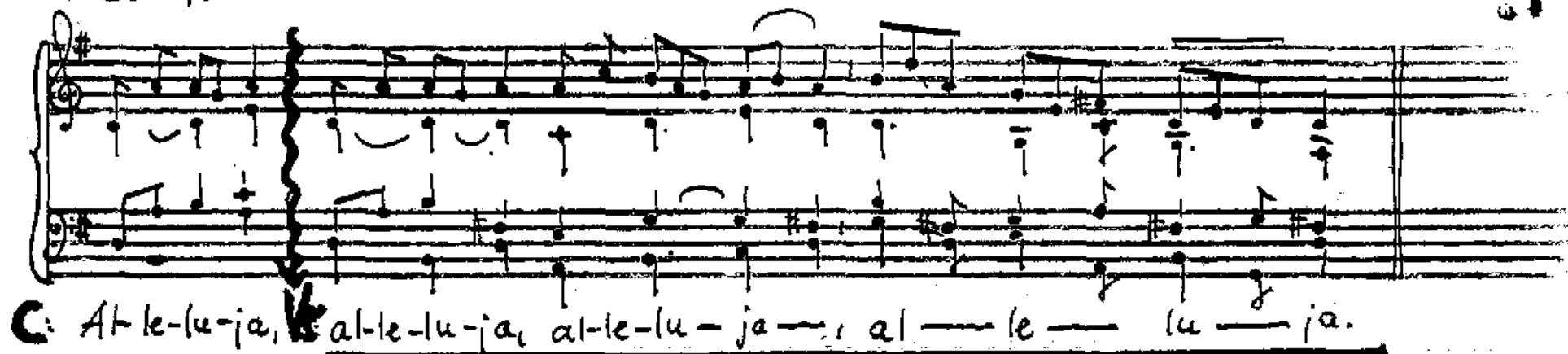

C: Al-le-lu-ja, al-le-lu-ja, al-le-lu-ja — al — le — lu — ja.

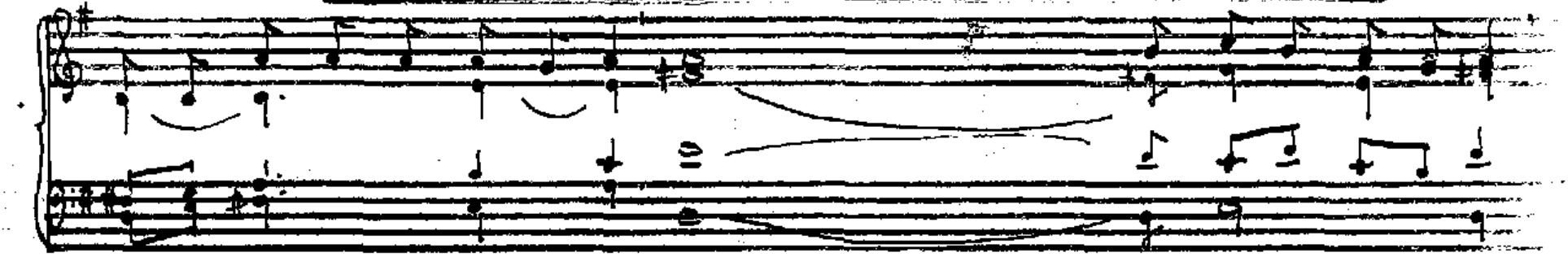

Buď-te vní-maví pro slovo, které bylo do vás vlože-no jako semeno

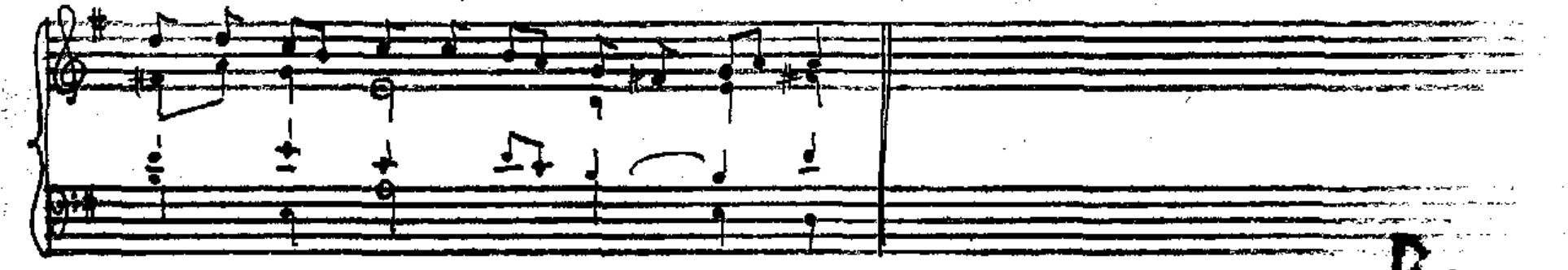

a mů-že zachránit va-še du-še.

So 16/I

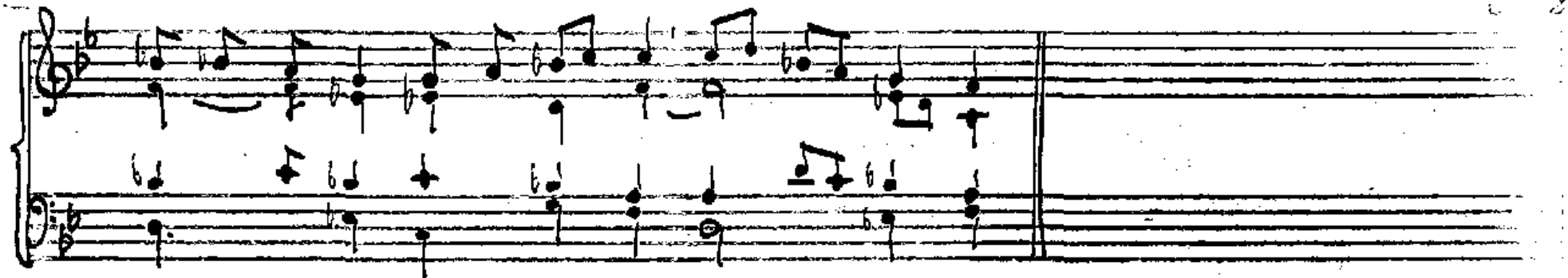

Al- le-lu-ja, al-le-lu- ja, al- le- lu-ja.

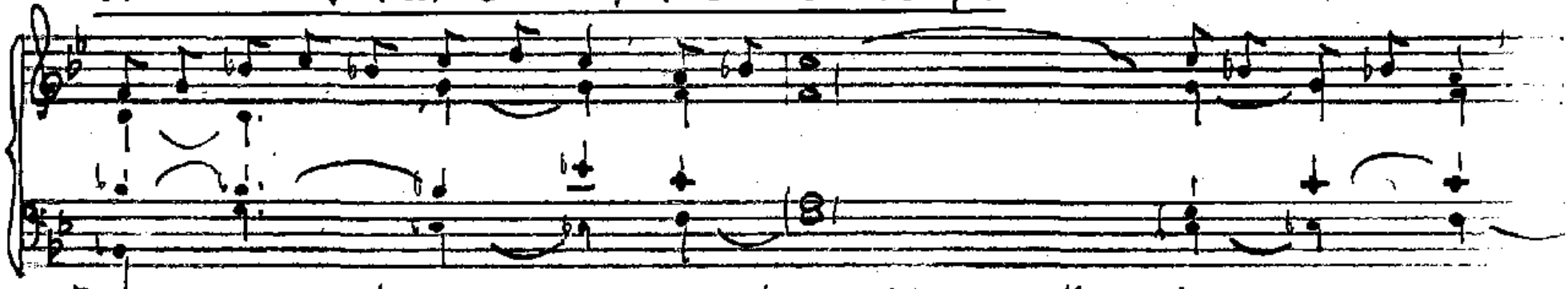

Buďte vníma-ví pro slo-vo, kte-ré do vás bylo vloženo jako semeno,

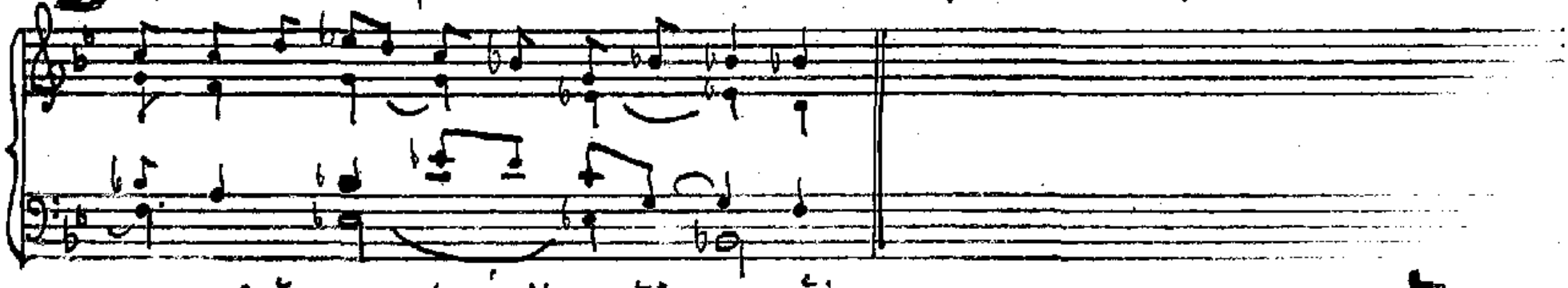

a mů-že za-chránit vaši du-ši.

Ú 34/I St 34/I Čt 34/I Pá 34/I

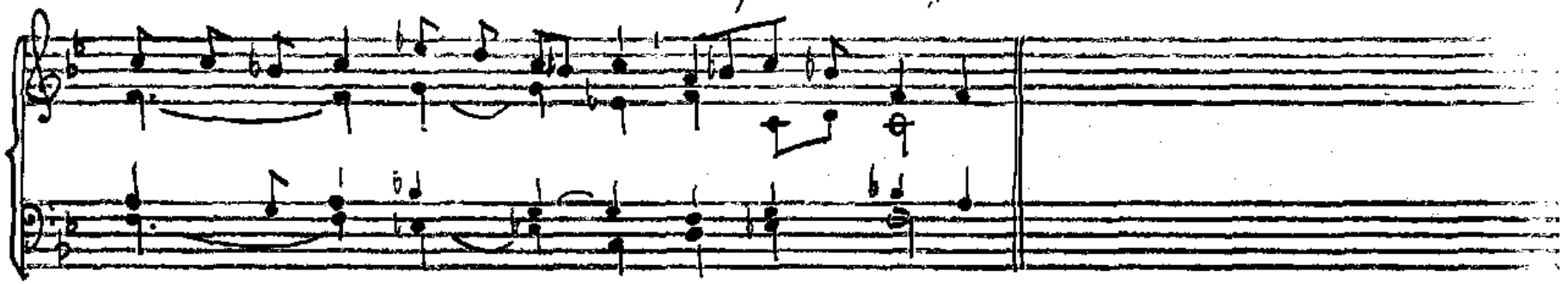

Al- le- lu -ja, al- le- lu – ja, al —— le- lu – ja.

Ú 34/I

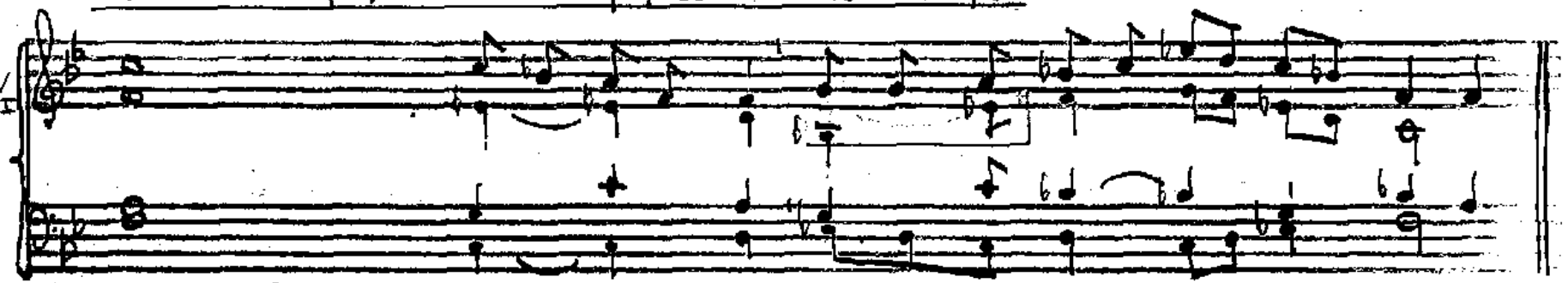

Buď věrný až do smr-ti, praví Pán, a dám ti za od-mě- nu ži-vot.

Čt Pá/I

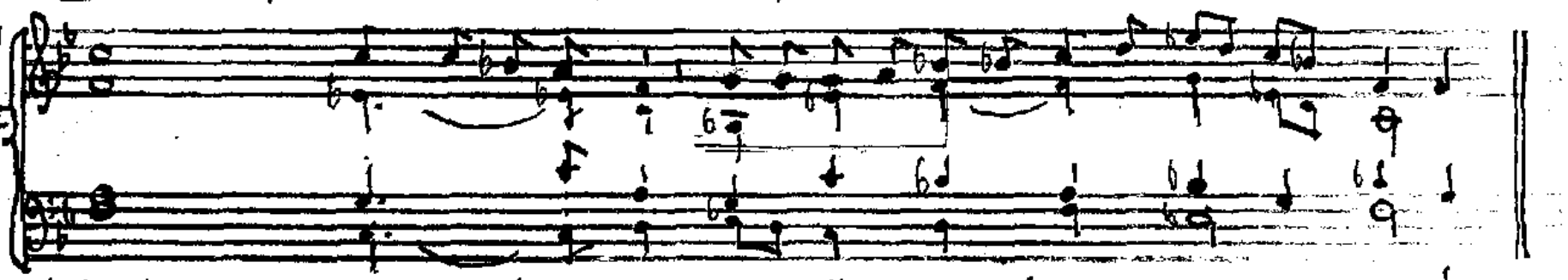

Vzpřimte se a zdvihněte hlavu, protože se blíží vaše vy-kou-pení!

Ú 34/11

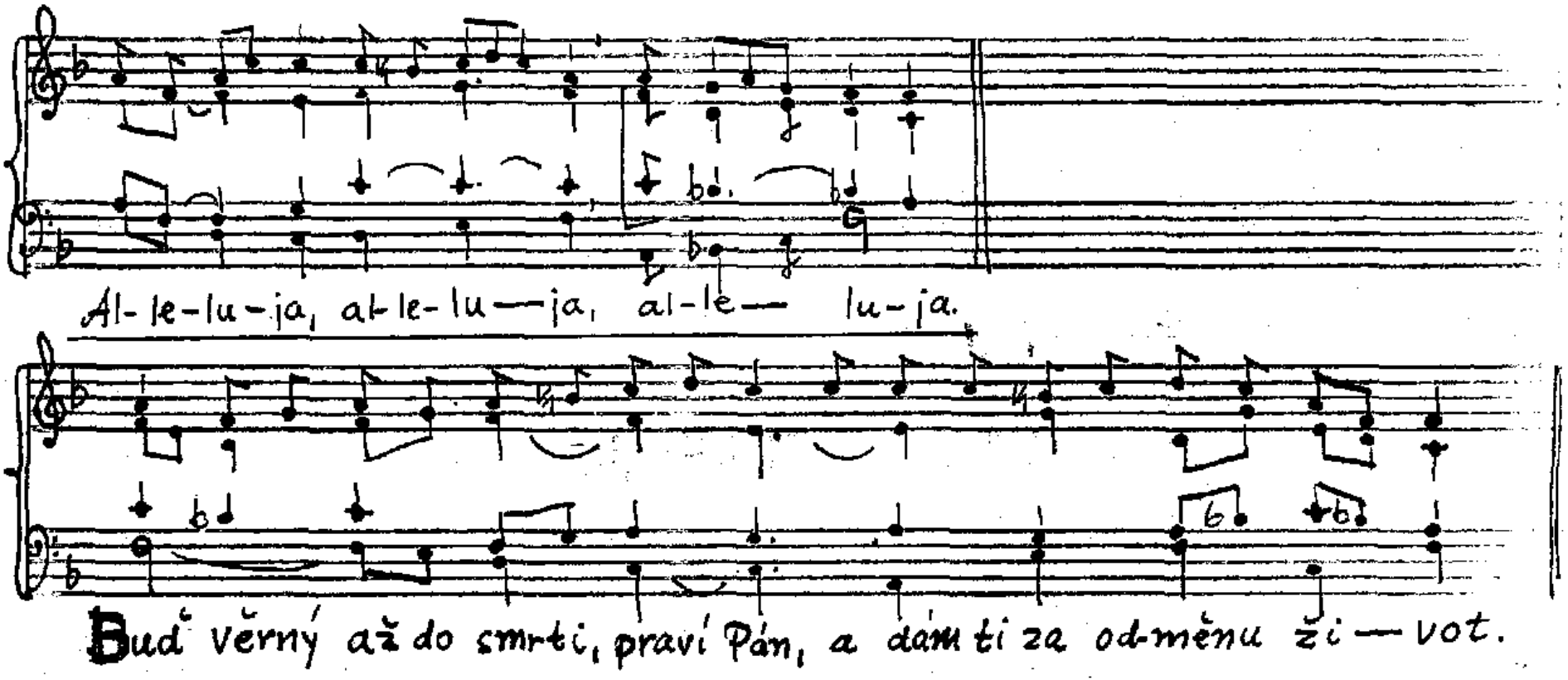
Al-le-lu-ja, al-le-lu—ja, al-le— lu-ja.
Buď věrný až do smrti, praví Pán, a dám ti za odměnu ži—vot.

St 34/11

B

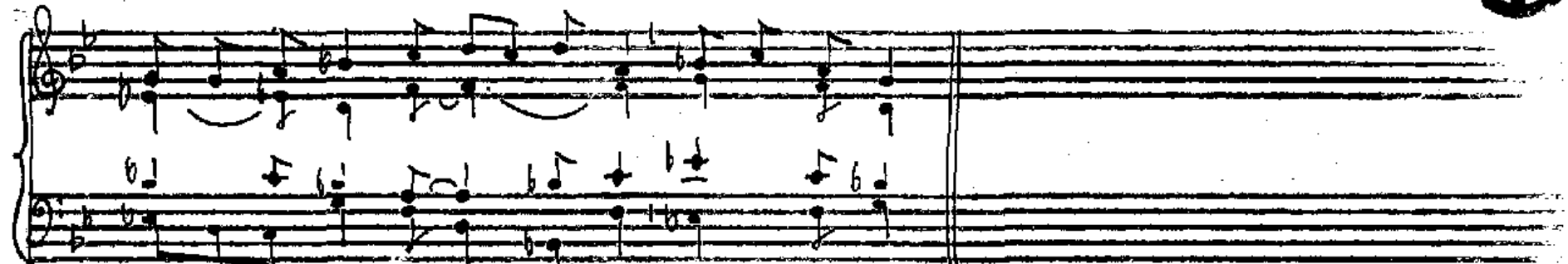

Al-le-lu-ja, al-le-lu-ja, al-le-lu-ja.

Buď věrný až do smrti, praví Pán, a dám ti za odmě-nu ži-vot.

U 34/11

B 6

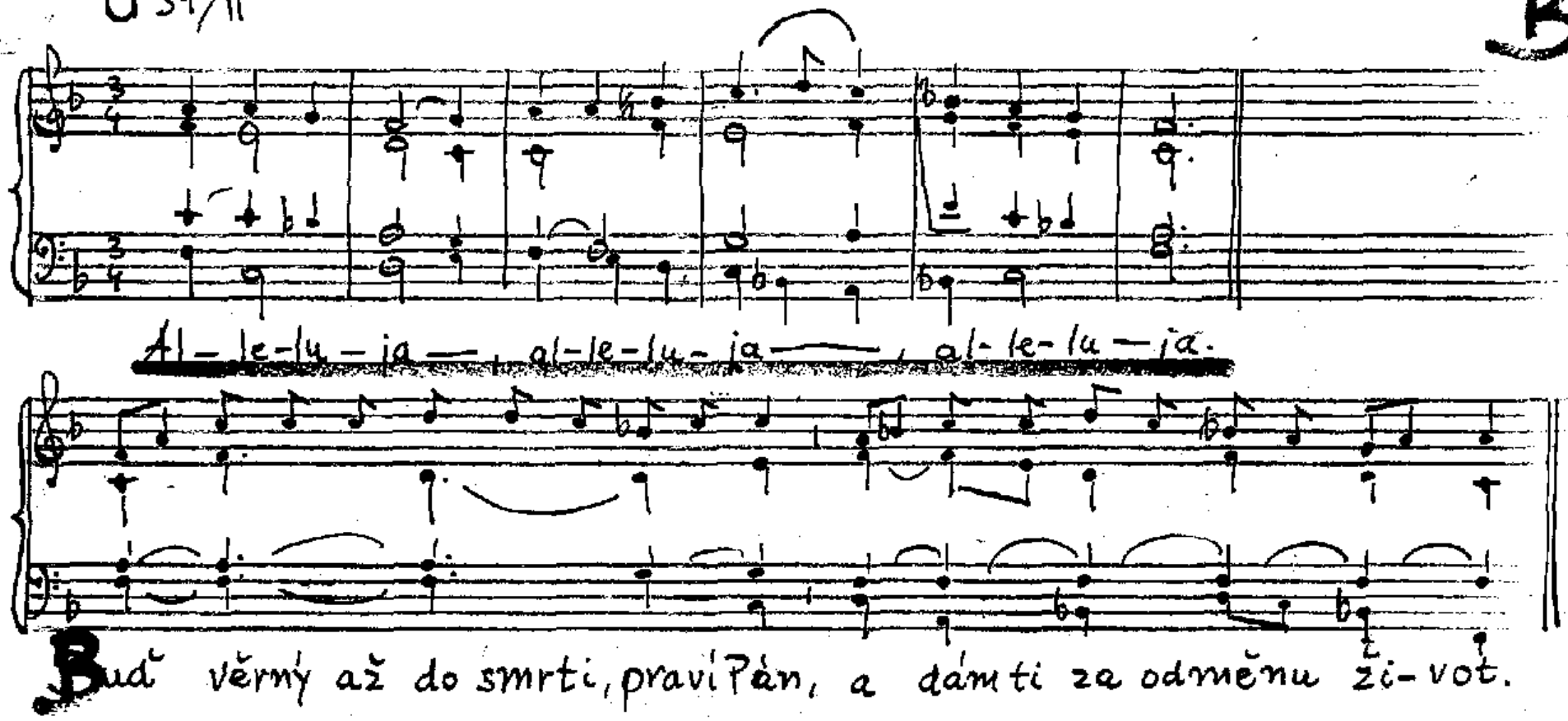
Al-le-lu-ja, al-le-lu-ja, al-le-lu-ja.
Buď věrný až do smrti, praví Pán, a dám ti za odměnu ži-vot.

K svátku.

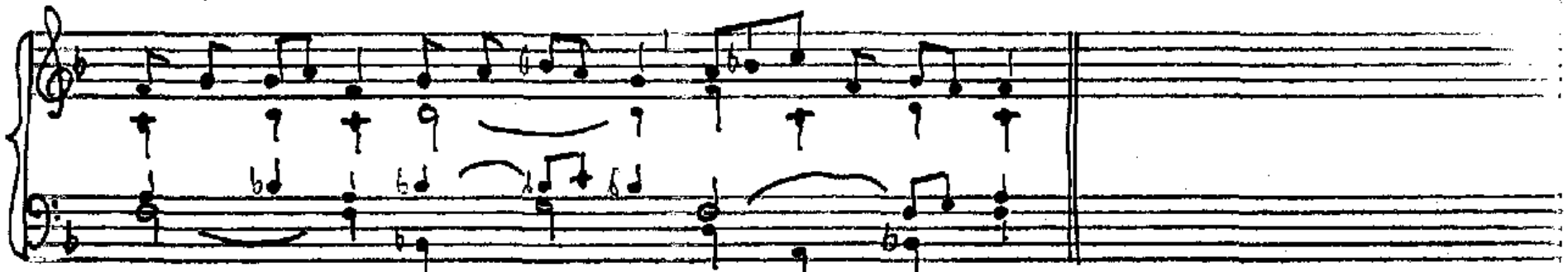
Al- le- lu- ja, at le- lu- ja, al — le- lu- ja.

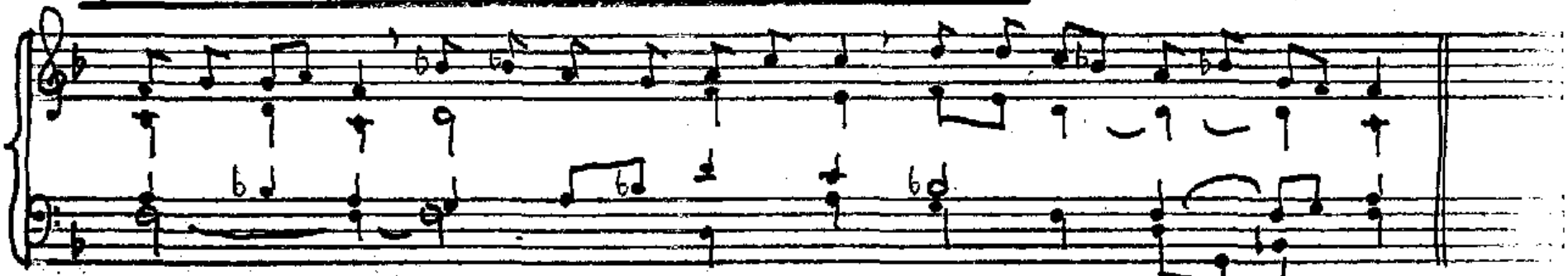
Bůh je lá-ska, mi-lujme se navzájem, jako Bůh mi-lo-val nás!

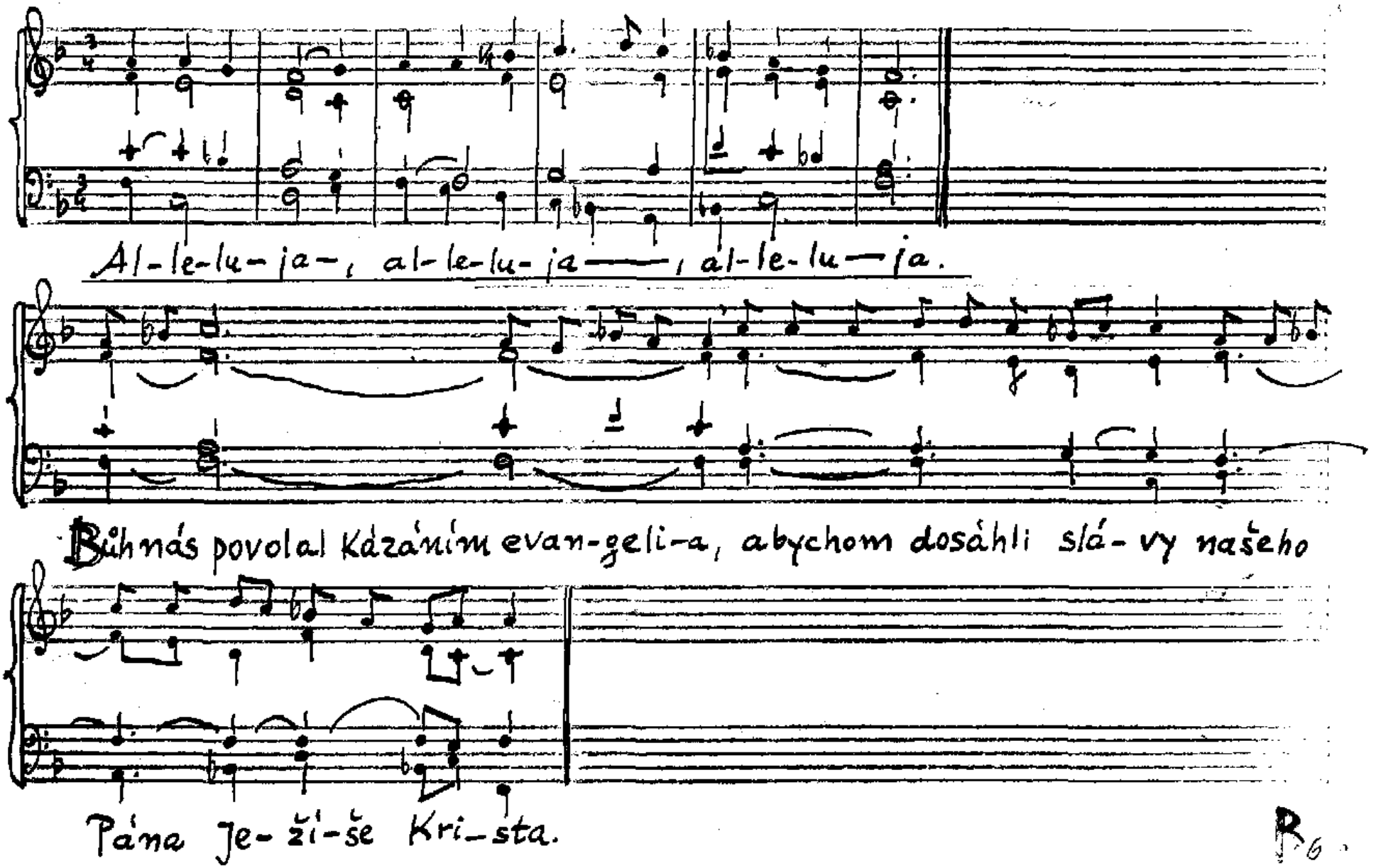
Al-le-lu-ja-, al-le-lu-ja—, al-le-lu—ja.
Buh nás povolal Kázaním evan-geli-a, abychom dosáhli slá-vy našeho
Pána Je-ží-še Kri-sta.

Ne XXV/B

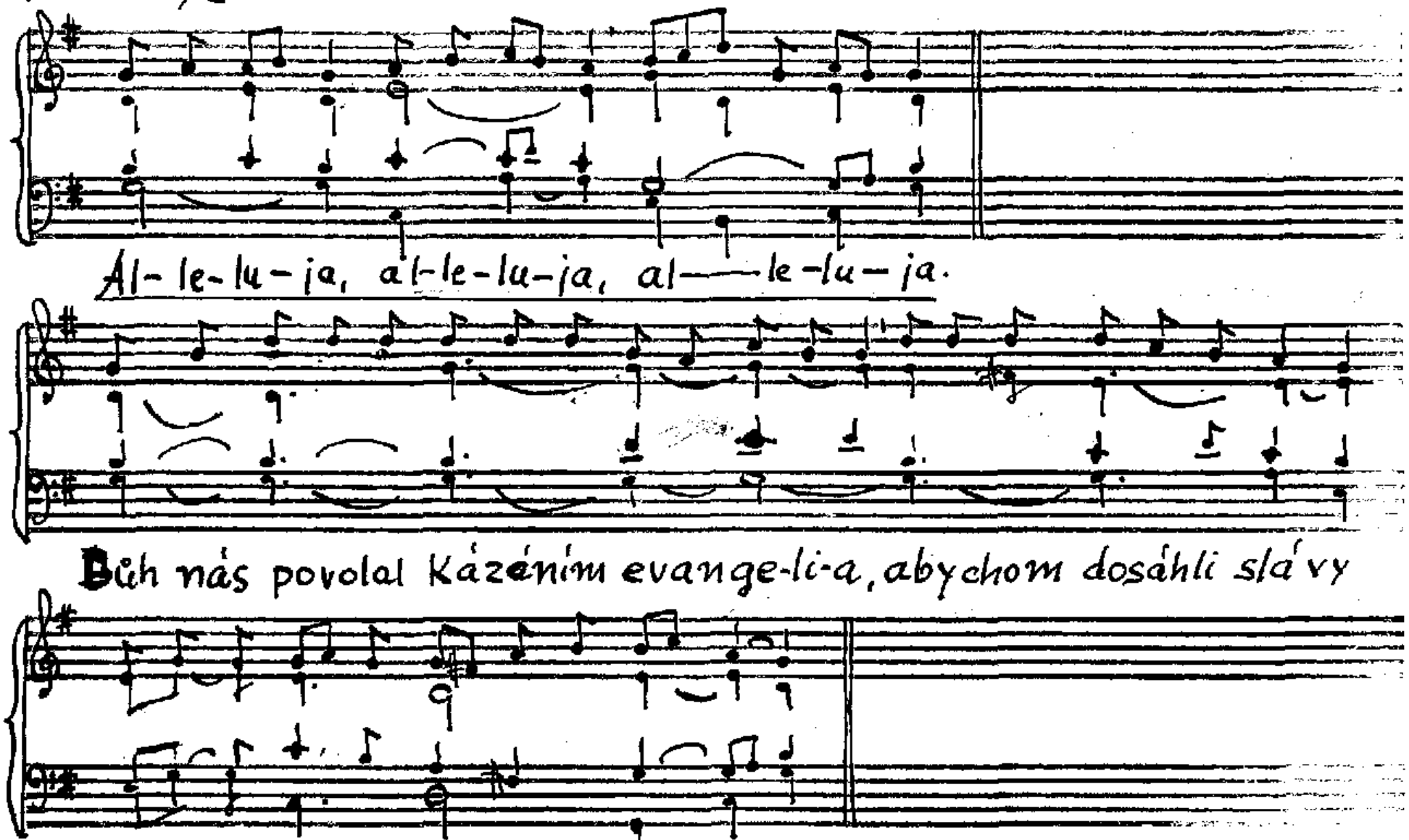
Al-le-lu-ja, al-le-lu-ja, al—le-lu-ja.
Bůh nás povolal Kázáním evange-li-a, abychom dosáhli slávy
naše-ho Pá-na Je-ží-še Kri-sta.

St 30/11 Po 19/I

B

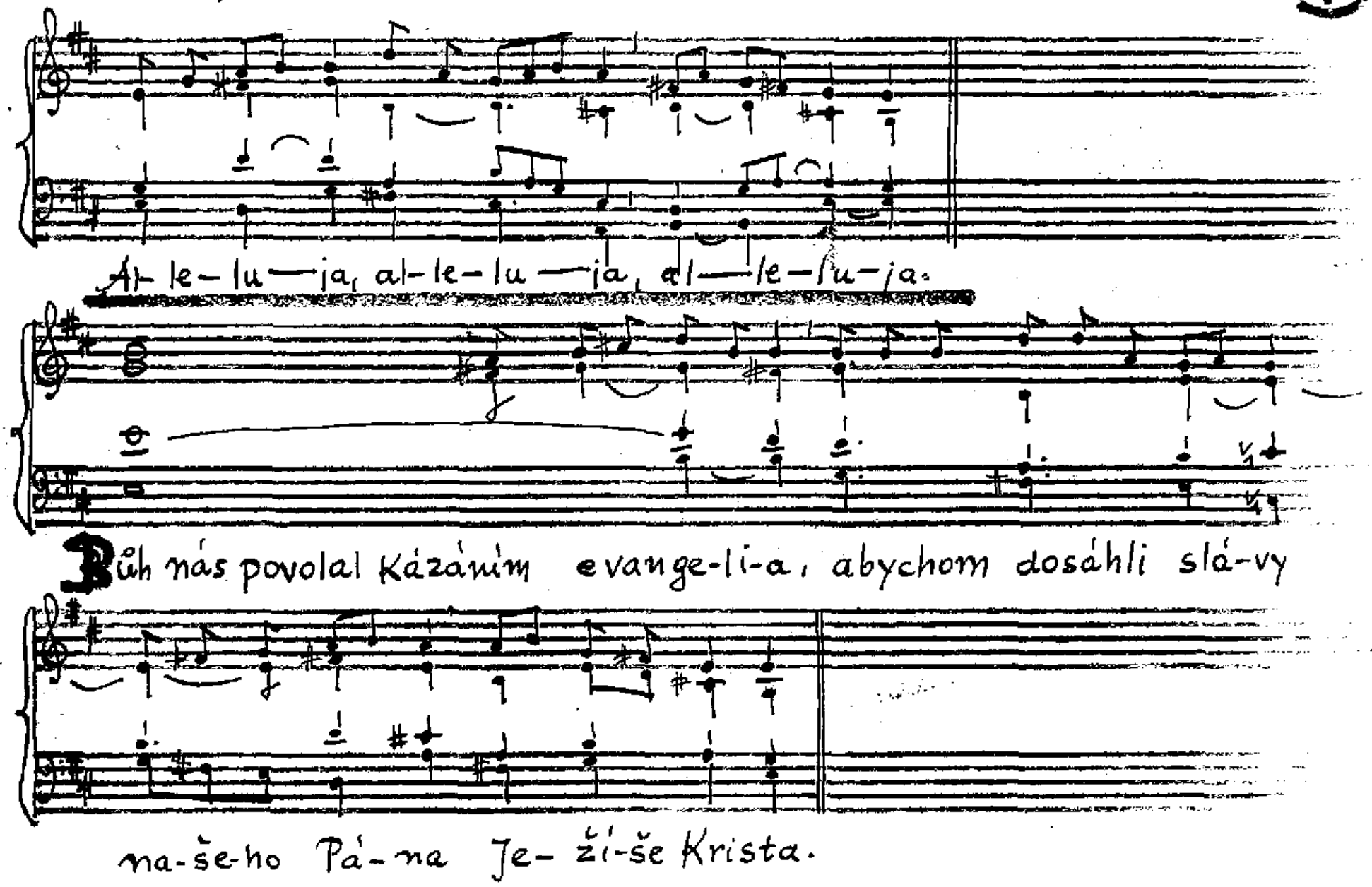

Po 19/11, Po 32/11,

B

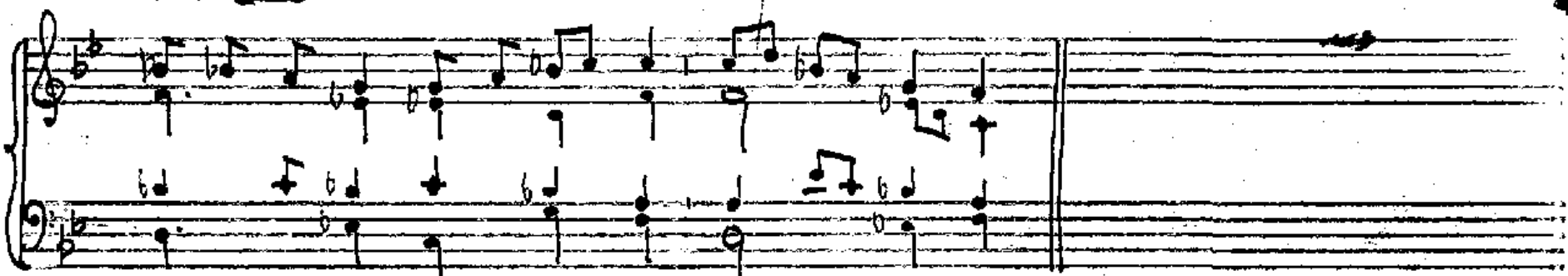

Al-le-lu-ja, al-le-lu-ja, al-le-lu-ja.

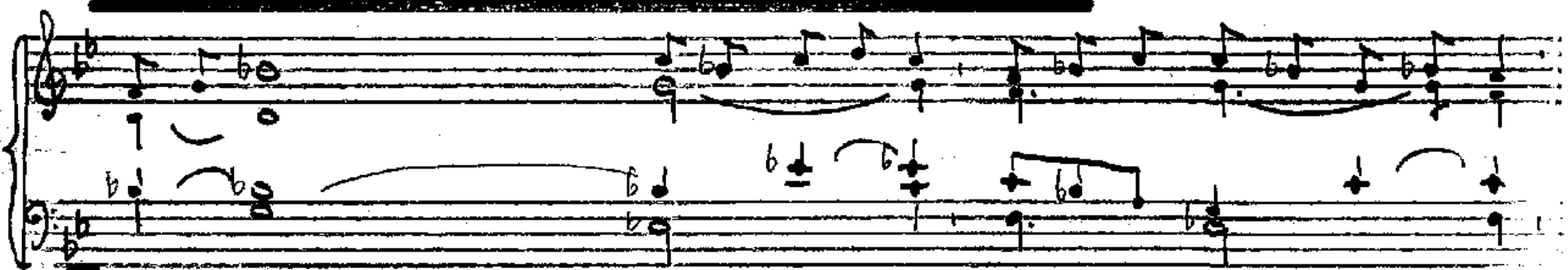

Bůh nás povolal kázáním e-van-ge-li-a, aby-chom dosáhli slávy

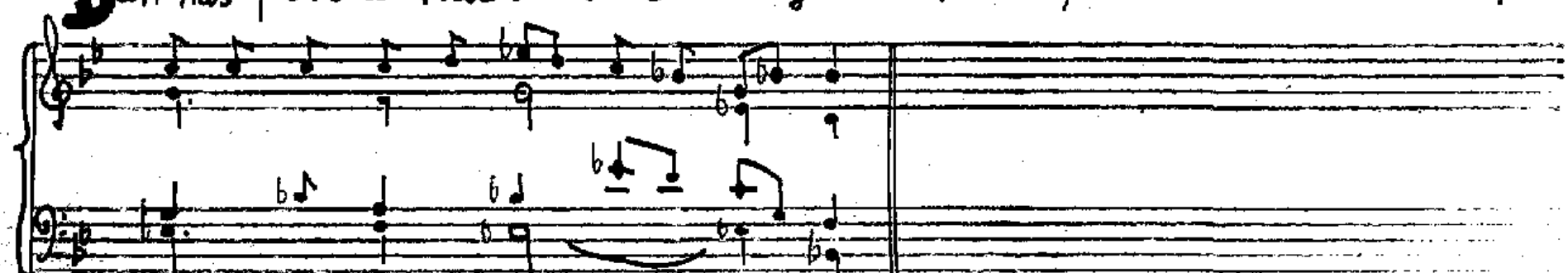

na-še-ho Pá-na Je-ží-še Kri-sta.

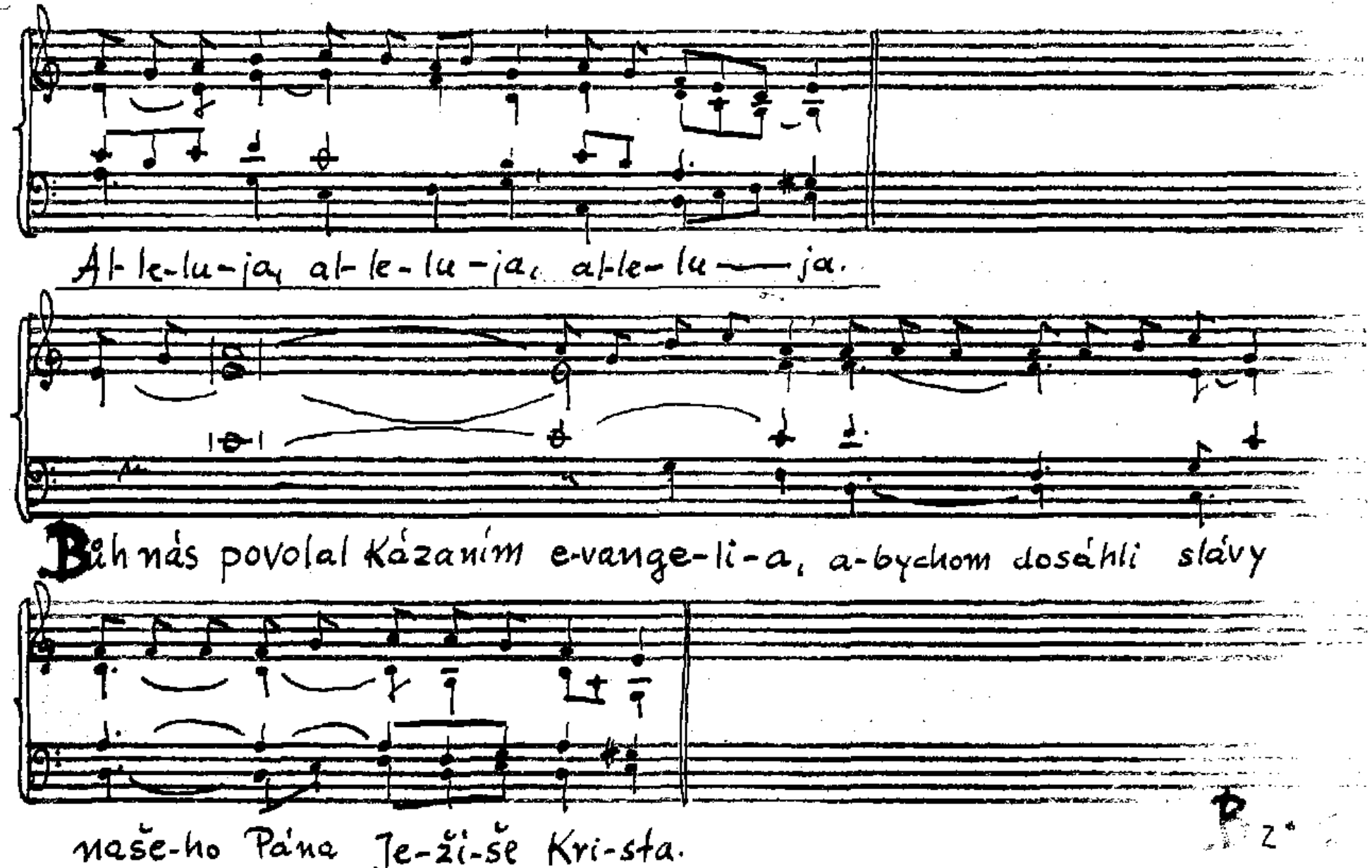
Al-le-lu-ja, al-le-lu-ja, al-le-lu — ja.
Bůh nás povolal Kázaním e-vange-li-a, a-bychom dosáhli slávy
naše-ho Pána Je-ži-še Kri-sta.

XXV/B

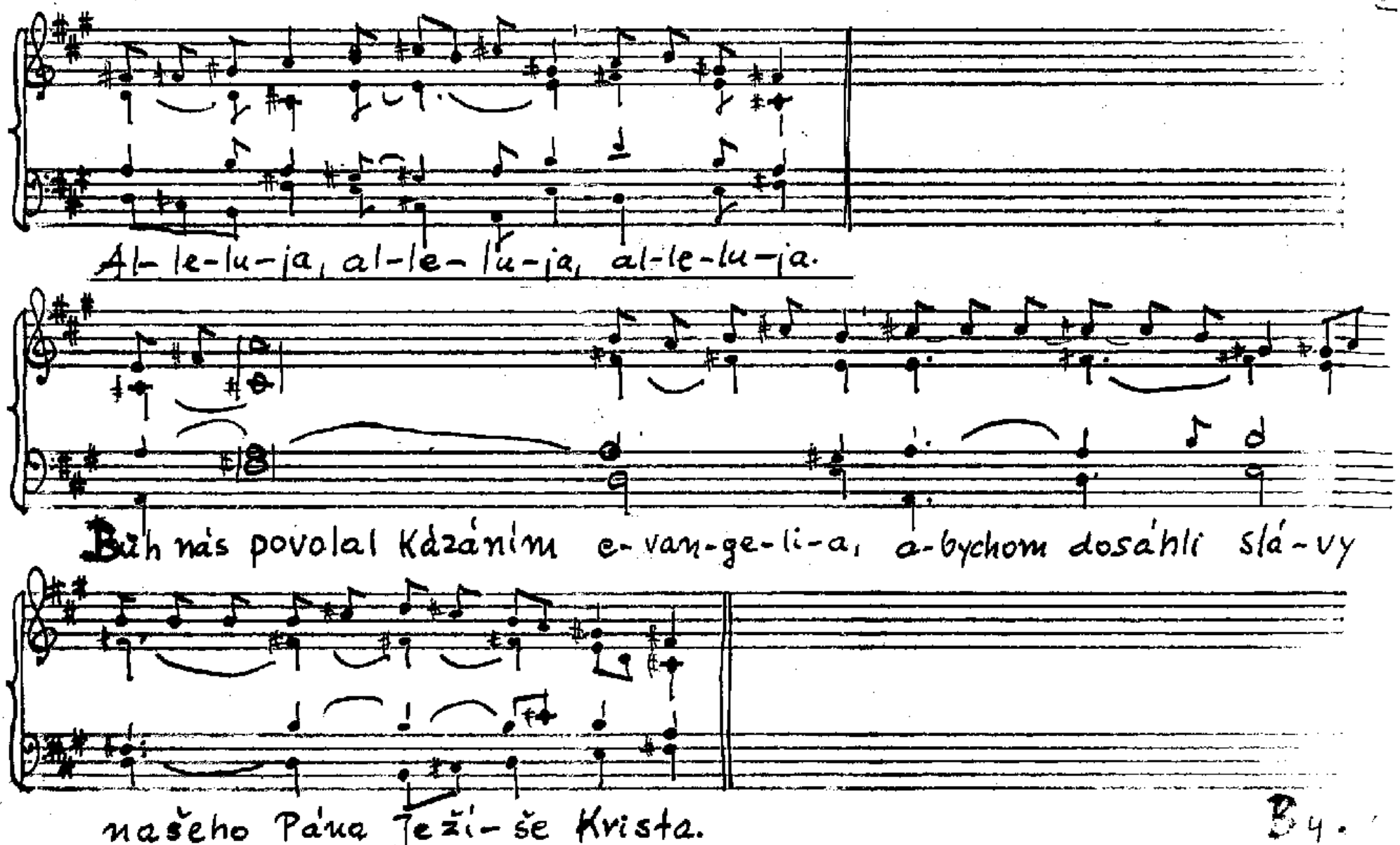
Al-le-lu-ja, al-le-lu-ja, al-le-lu-ja.
Bůh nás povolal Kázáním e-van-ge-li-a, a-bychom dosáhli slá-vy
našeho Pána Ježí-še Krista.

B 4.

Al- le-lu-ja —, al-le-lu-ja —, al-le-lu-ja!

Bůh pro kri-sto-vy zásluhy sebe smí-řil se světem, a nás po-věřil Káza-ním

o tomto usmí- ře-ní.

Pá 2/I, ~~Čt 15/I~~, **N 30/C** žalm I/477 sq (N 30/C) B 4

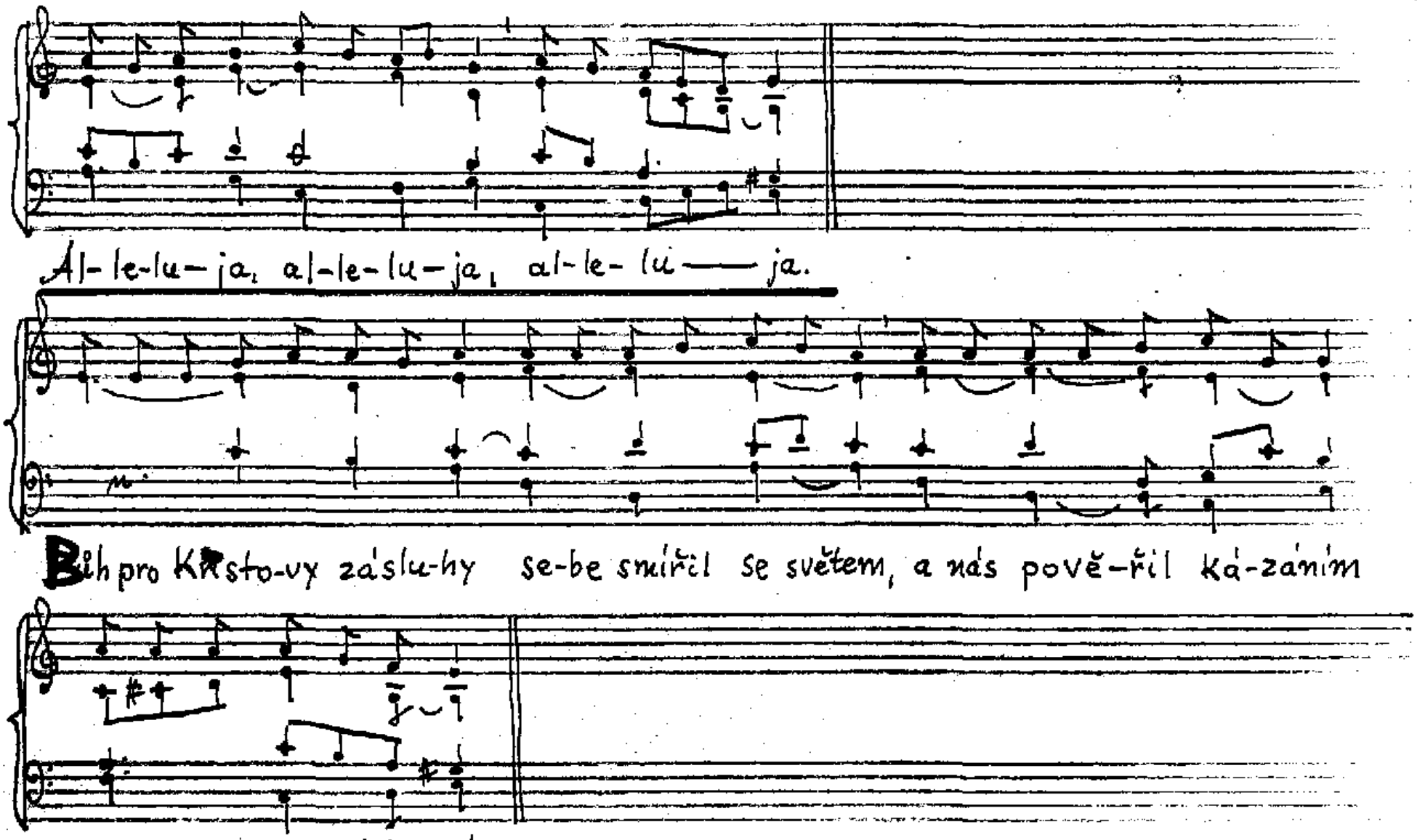
Al-le-lu-ja, al-le-lu-ja, al-le-lu — ja.
Bůh pro Kristo-vy záslu-hy se-be smířil se světem, a nás pově-řil ká-záním
o tomto u-smí-ře-ní.

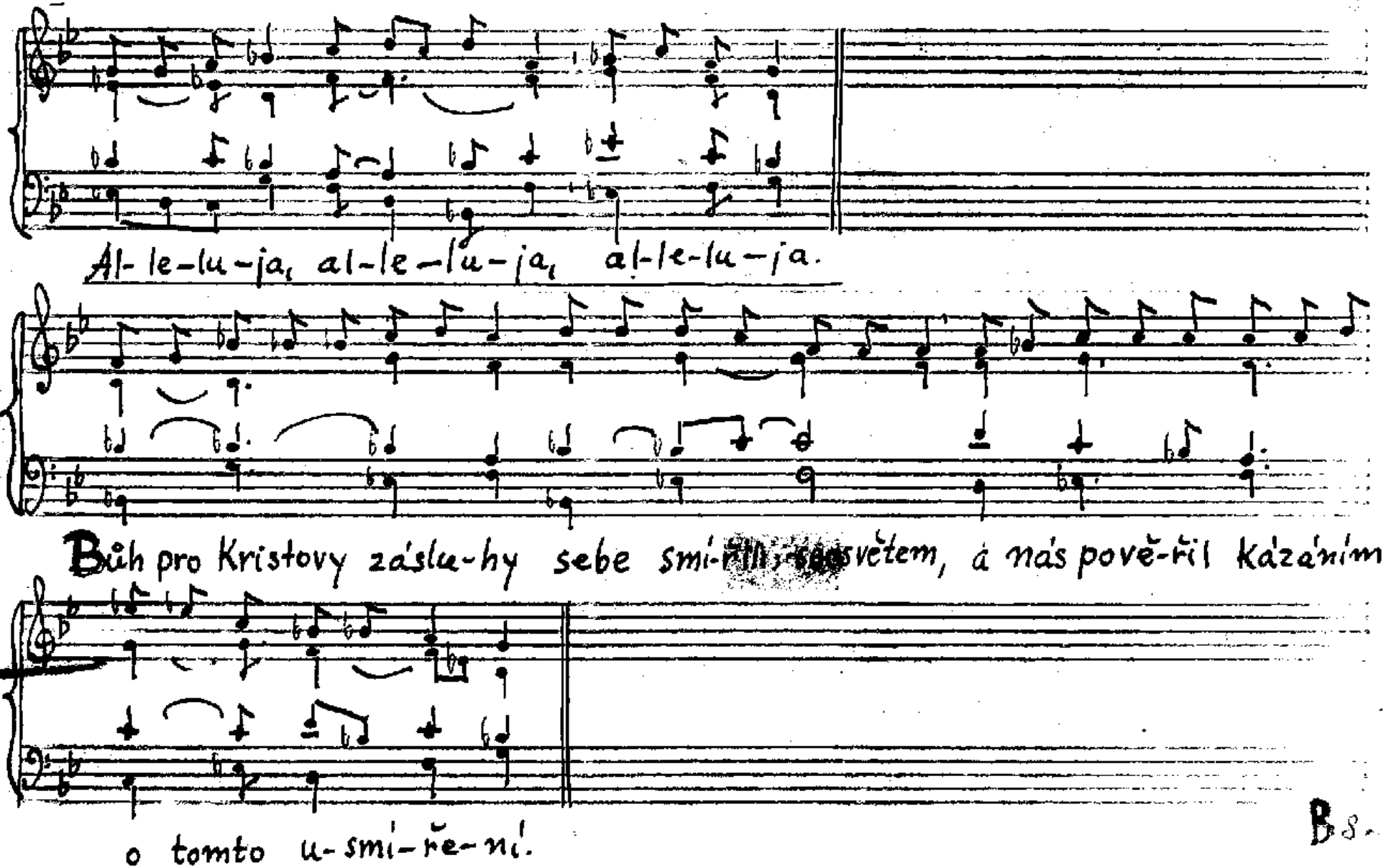
Al-le-lu-ja, al-le-lu-ja, al-le-lu-ja.
Bůh pro Kristovy záslu-hy sebe smí-řil se světem, a nás pově-řil kázáním
o tomto u-smí-ře-ní.

Čt 13/

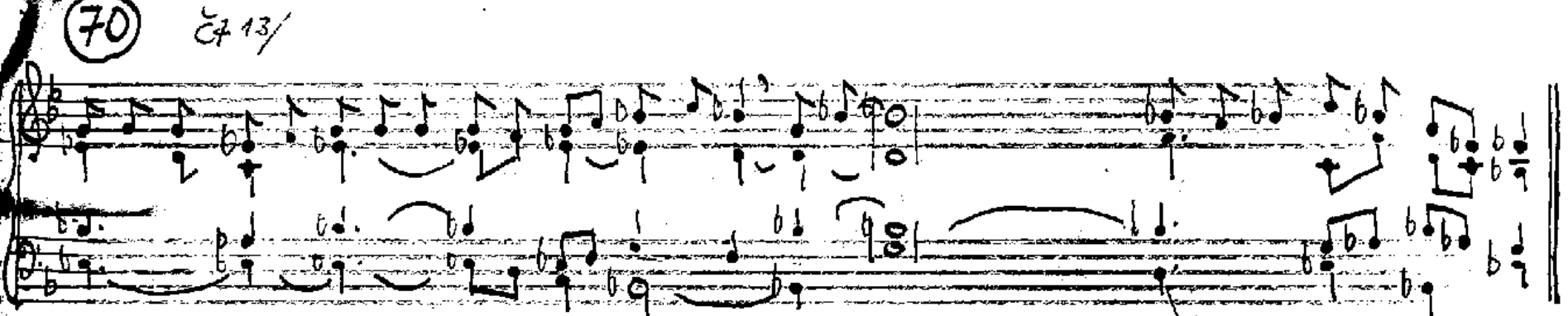

Bůh pro Kristovy zásluhy smířil svět se sebou a nás pověřil kázáním o tomto u-smí-ře-ní.

70

16. 9.

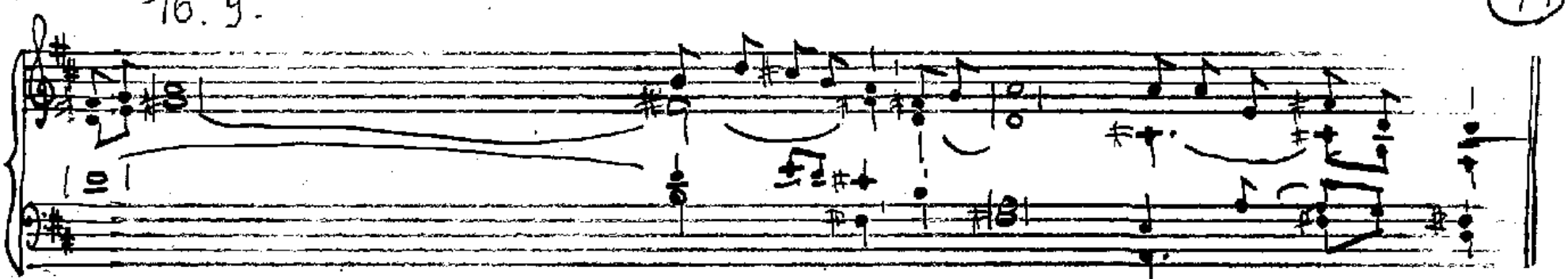

Blahoslavení, kdo jsou pronásledováni pro spravedlnost, neboť jejich jest nebeské Království.

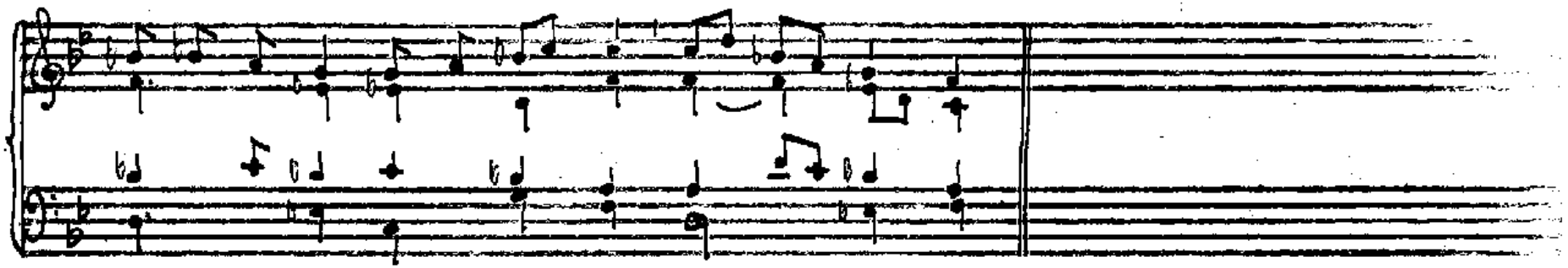

Al-le-lu-ja, al-le-lu—ja, al-le-lu—ja.

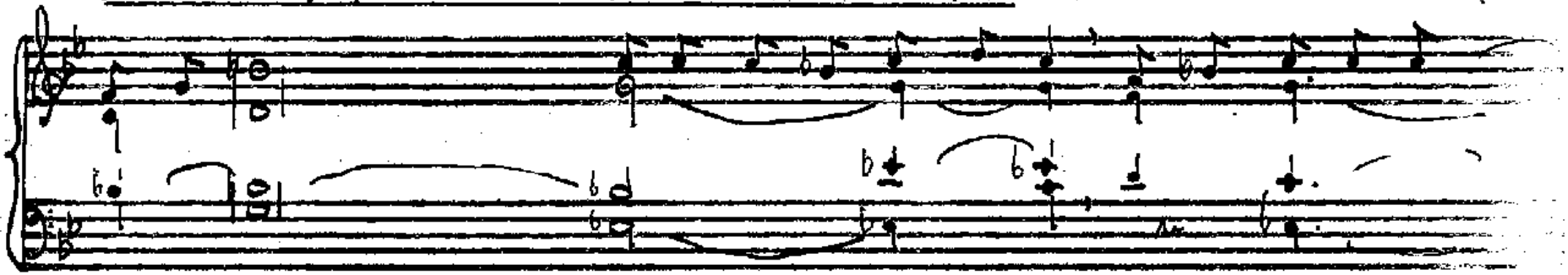

Bůh pro Kristovy zásluhy sebe smířil se světem a nás pověřil

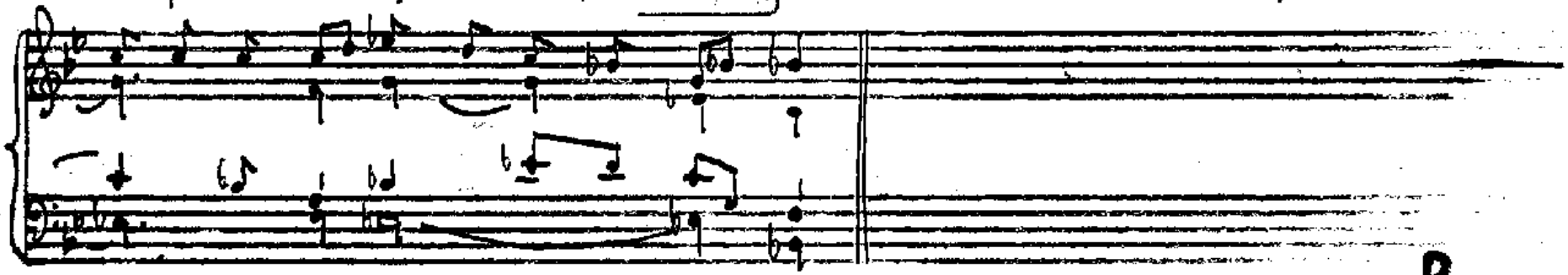

Kázáním o tomto u-smí-ře-ní.

B 2.

XXIII/A

N 30/c

Žalmy I 47+ (N XXX/c)

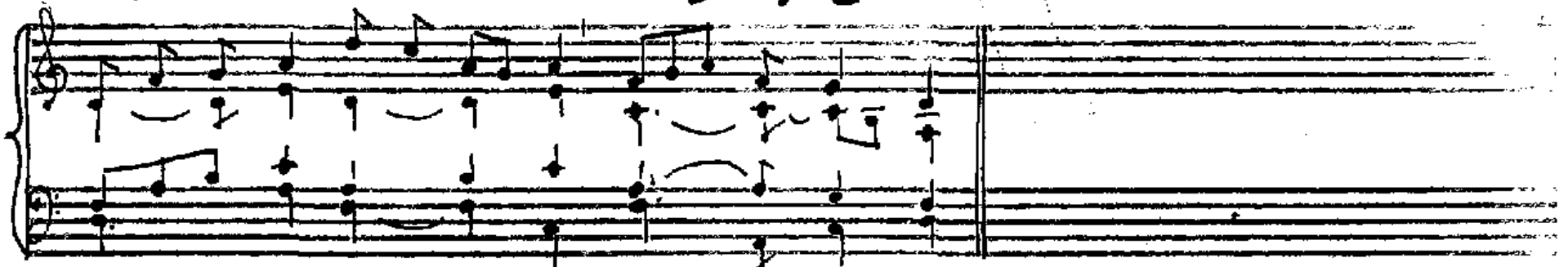

Al- le-lu-ja, al-le-lu-ja, al-le-lu-ja.

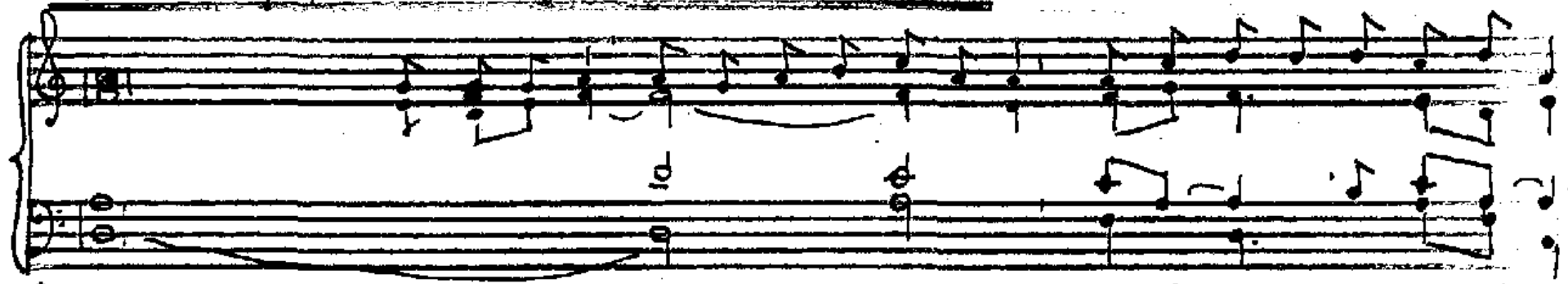

Bůh pro Kristo-vy záslu-hy sebe smířil se světem, a nás po-věřil Kázáním

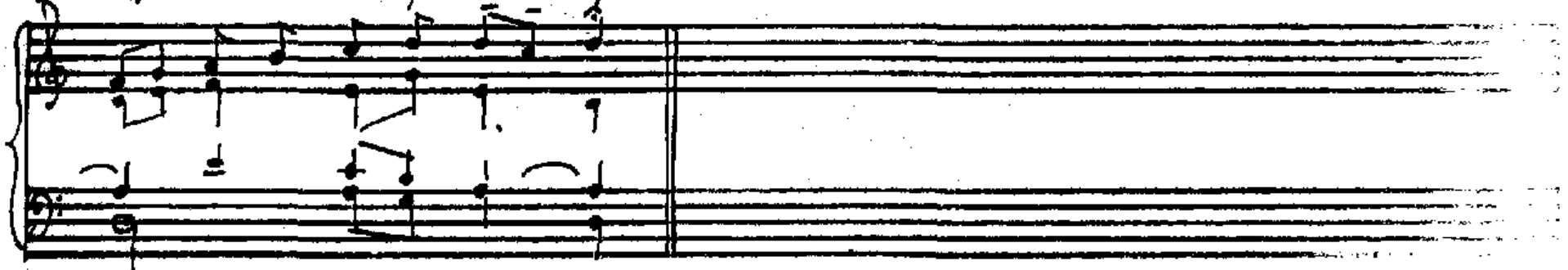

o tomto u-smí-ře-ní.

XXIII/A

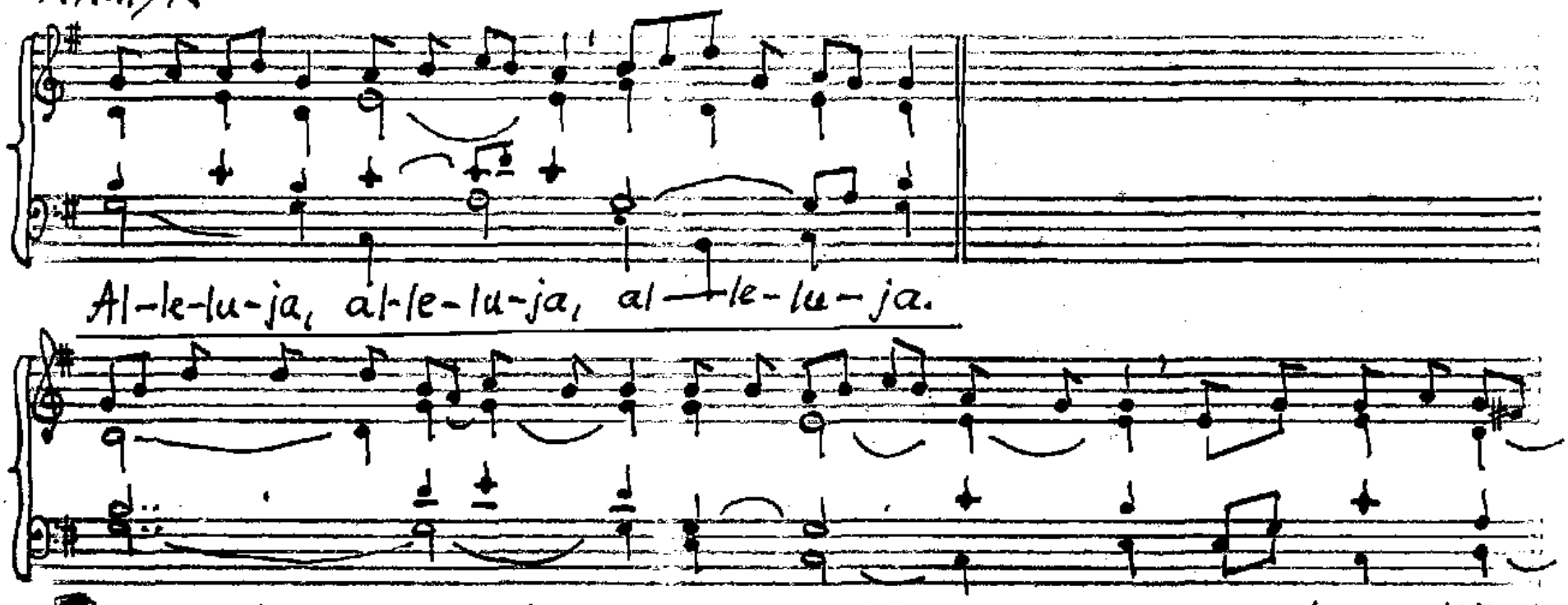
Al-le-lu-ja, al-le-lu-ja, al-le-lu-ja.
Bůh pro Kristovy zásluhy sebe smířil se světem, a nás pověřil
Kázáním o tomto usmíře-ní.

St 19/II, NXXIII/A
St 19/I

N

B 6

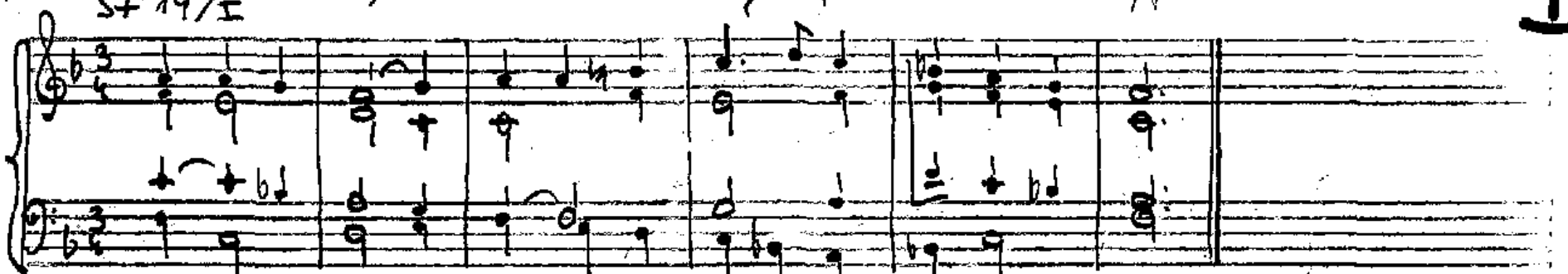

Al-le-lu-ja—, al-le-lu-ja——, al-le-lu-ja.

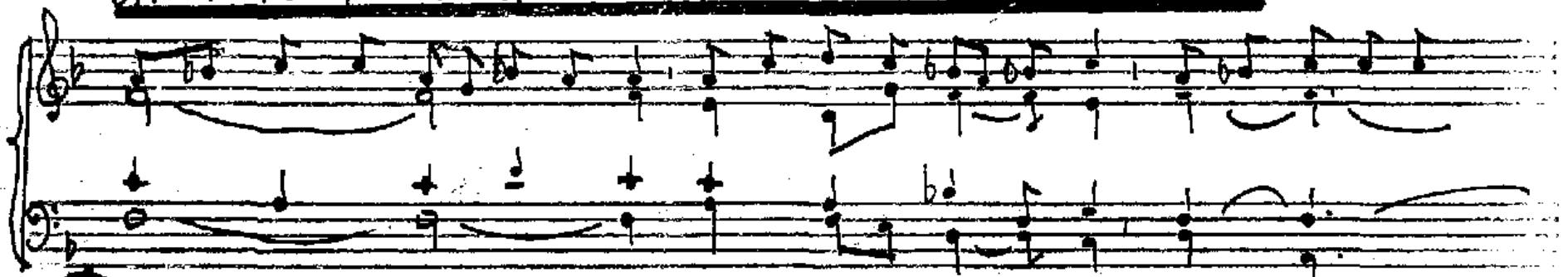

Bůh pro Kristovy zásluhy sebe smířil se světem, a nás pověřil

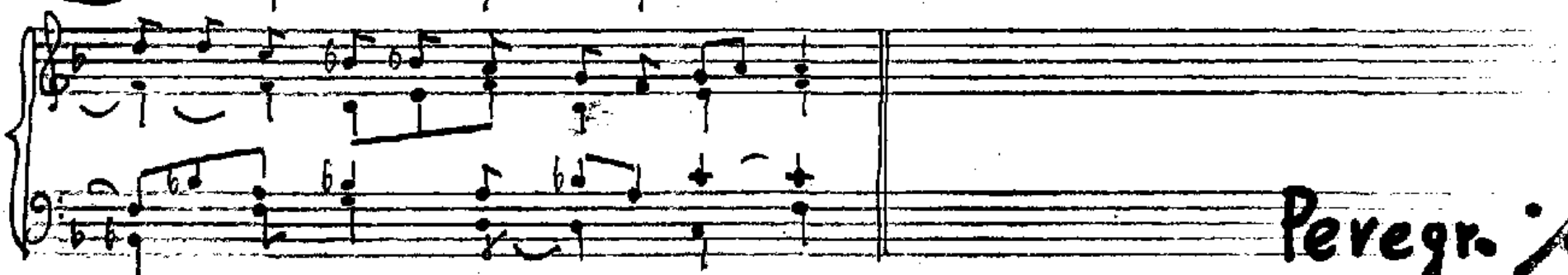

Kázáním o tomto usmí-ře-ní.

Peregr. %

So 15/II Čt 13/I, Čt 13/II,

B9

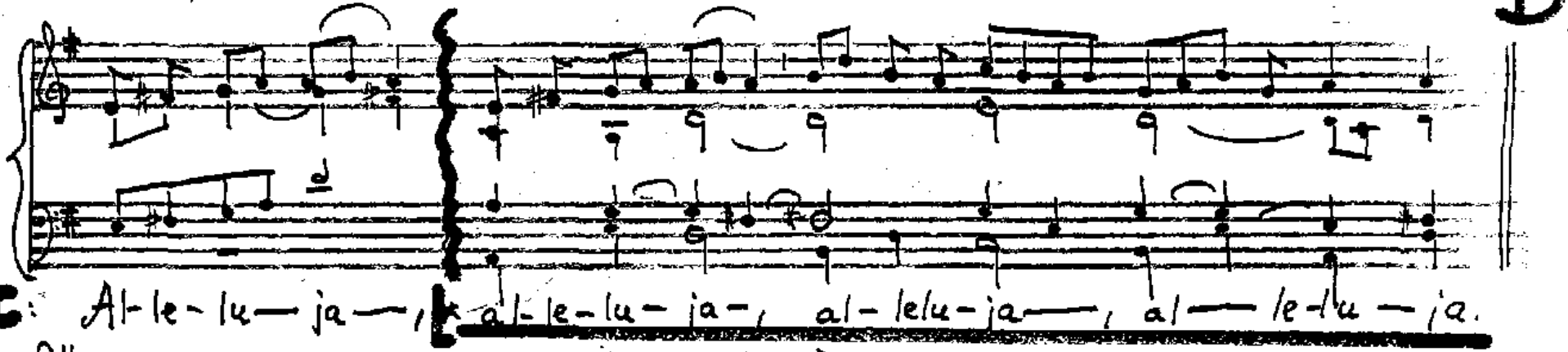

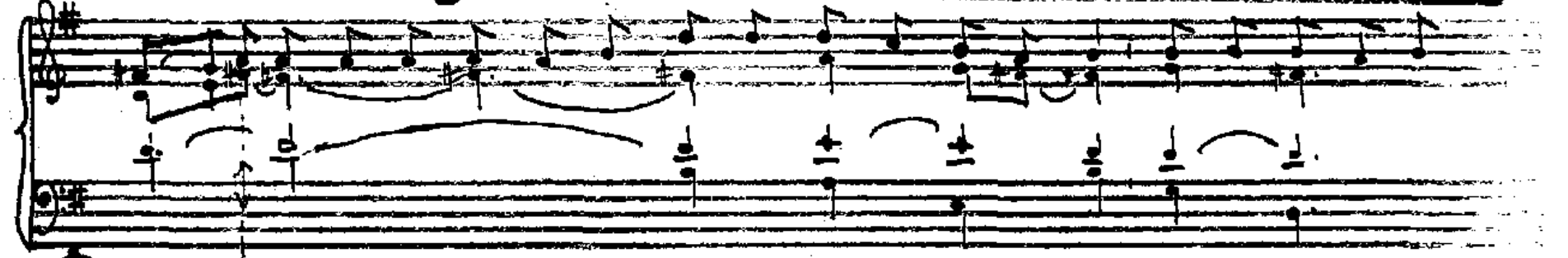

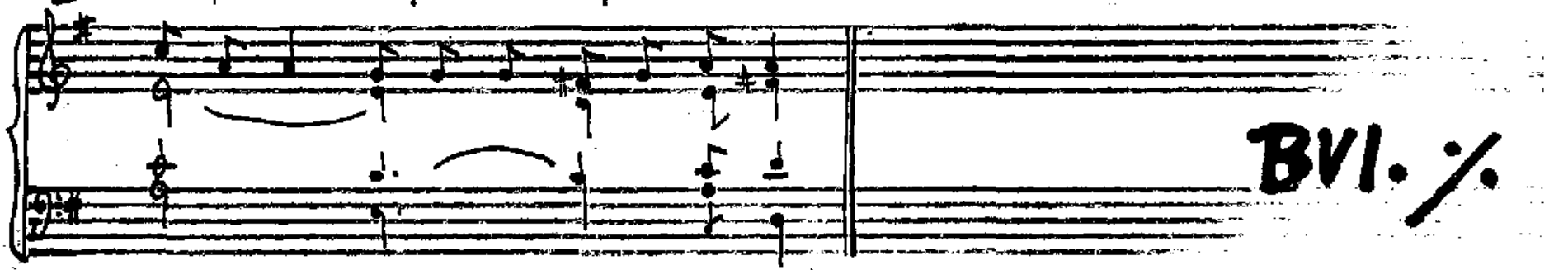

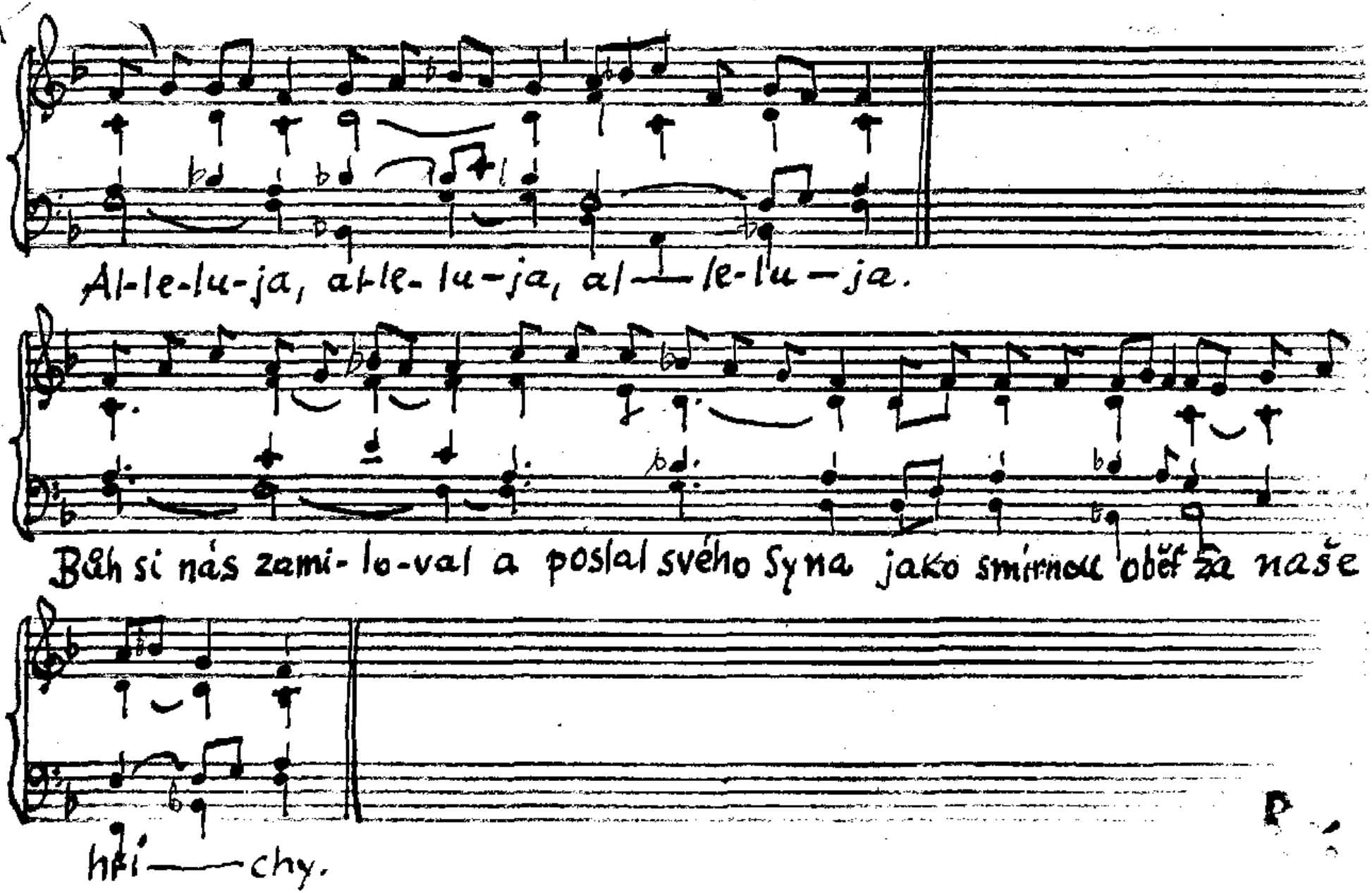
Al-le-lu-ja, al-le-lu-ja, al-le-lu-ja.
Bůh si nás zami-lo-val a poslal svého Syna jako smírnou oběť za naše
hří-chy.

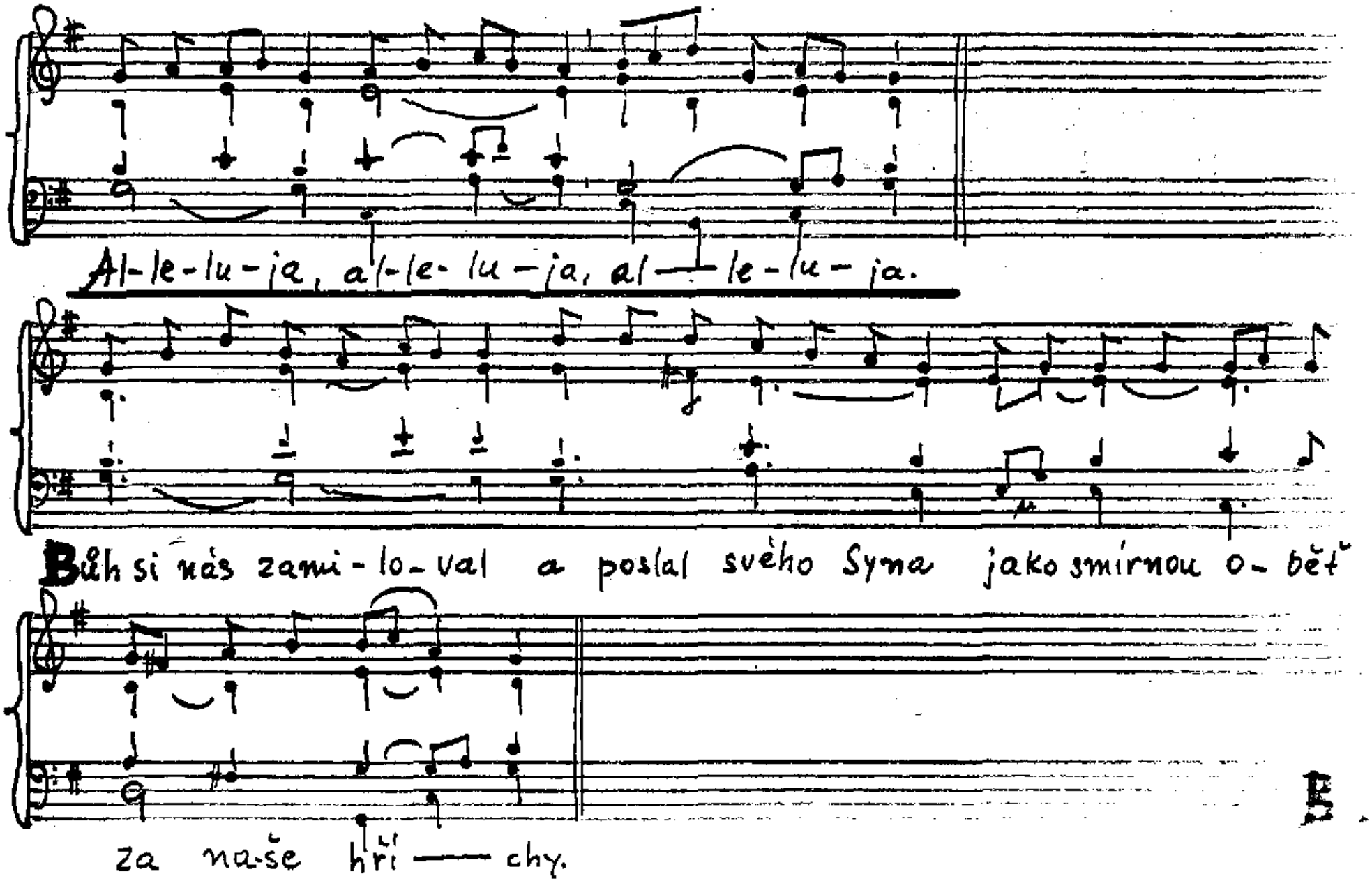
Al-le-lu-ja, al-le-lu-ja, al — le-lu-ja.
Bůh si nás zami-lo-val a poslal svého Syna jako smírnou o-bět'
za naše hří — chy.

Ú 33/II

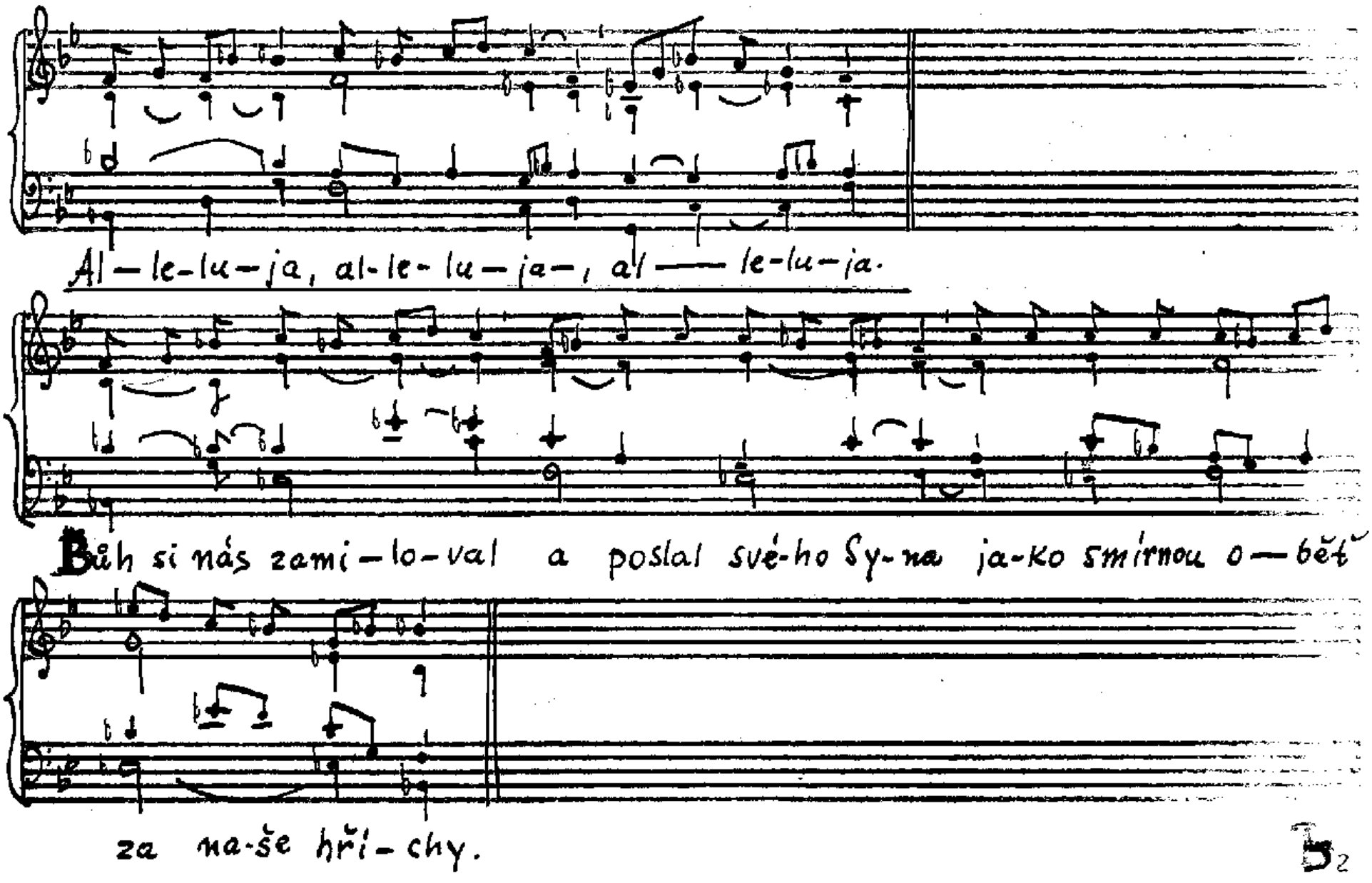
Al — le-lu-ja, al-le-lu-ja-, al — le-lu-ja.
Bůh si nás zami-lo-val a poslal své-ho Sy-na ja-ko smírnou o — bět'
za na-še hří-chy.

Ú 33/I

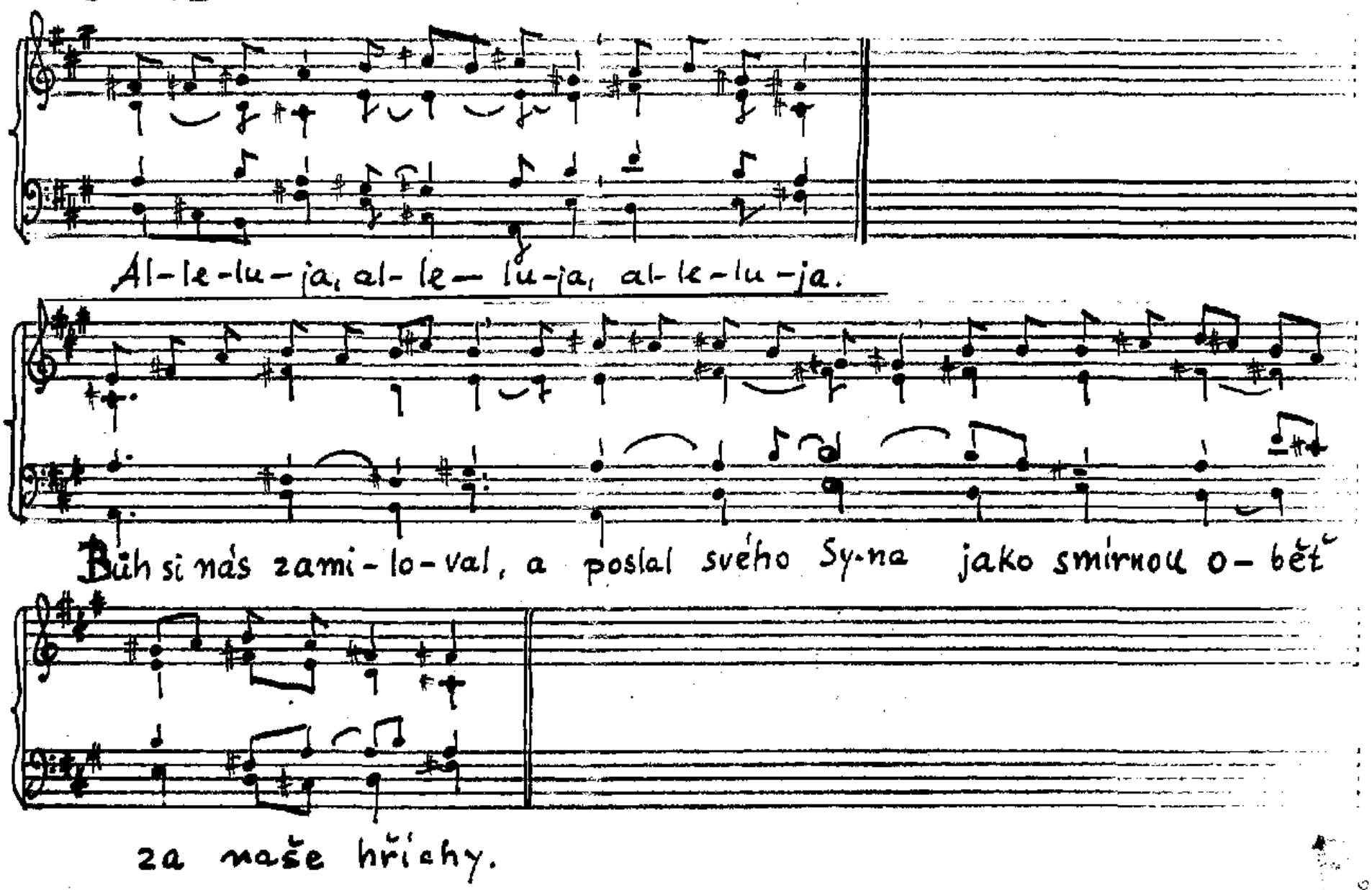
Al-le-lu-ja, al-le-lu-ja, al-le-lu-ja.
Bůh si nás zami-lo-val, a poslal svého Sy-na jako smírnou o-bět
za naše hříchy.

Čt 11/I

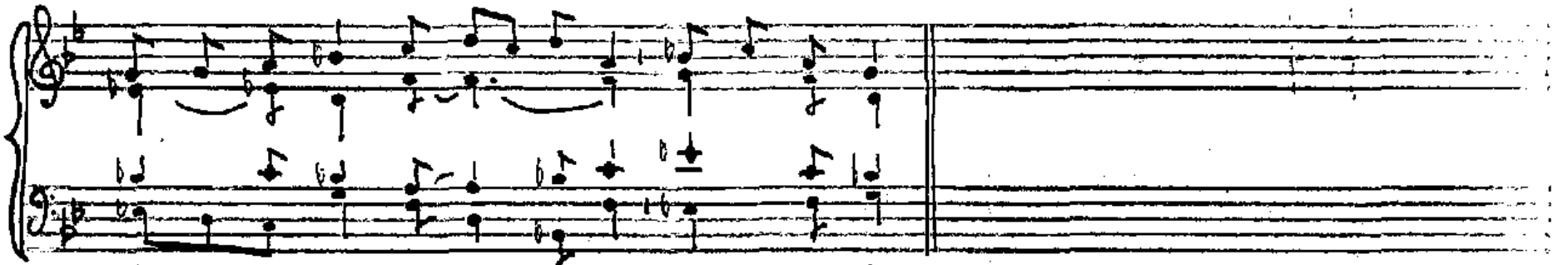

Al- le-lu-ja, al- le- lu-ja, al-le-lu-ja.

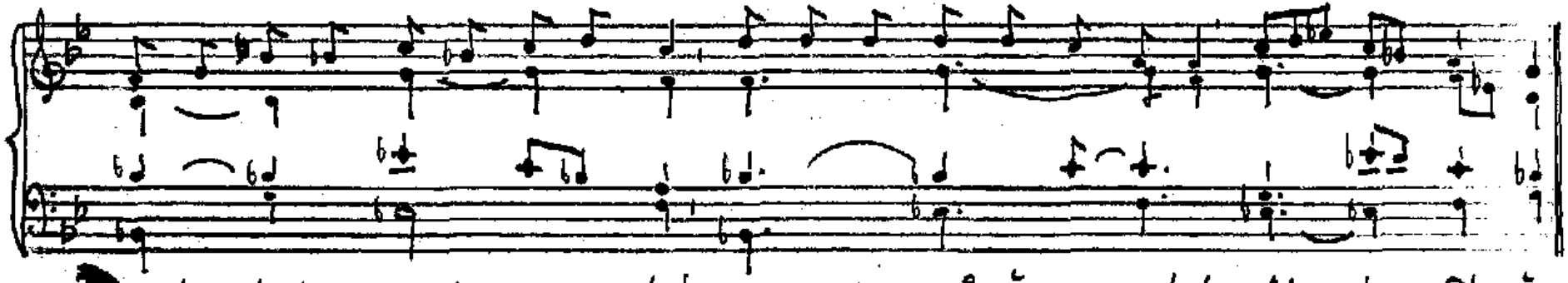

Dosta- li jste ducha synovství, a proto mů-že-me volat: Ab — ba, Ot- če!

XVII/C

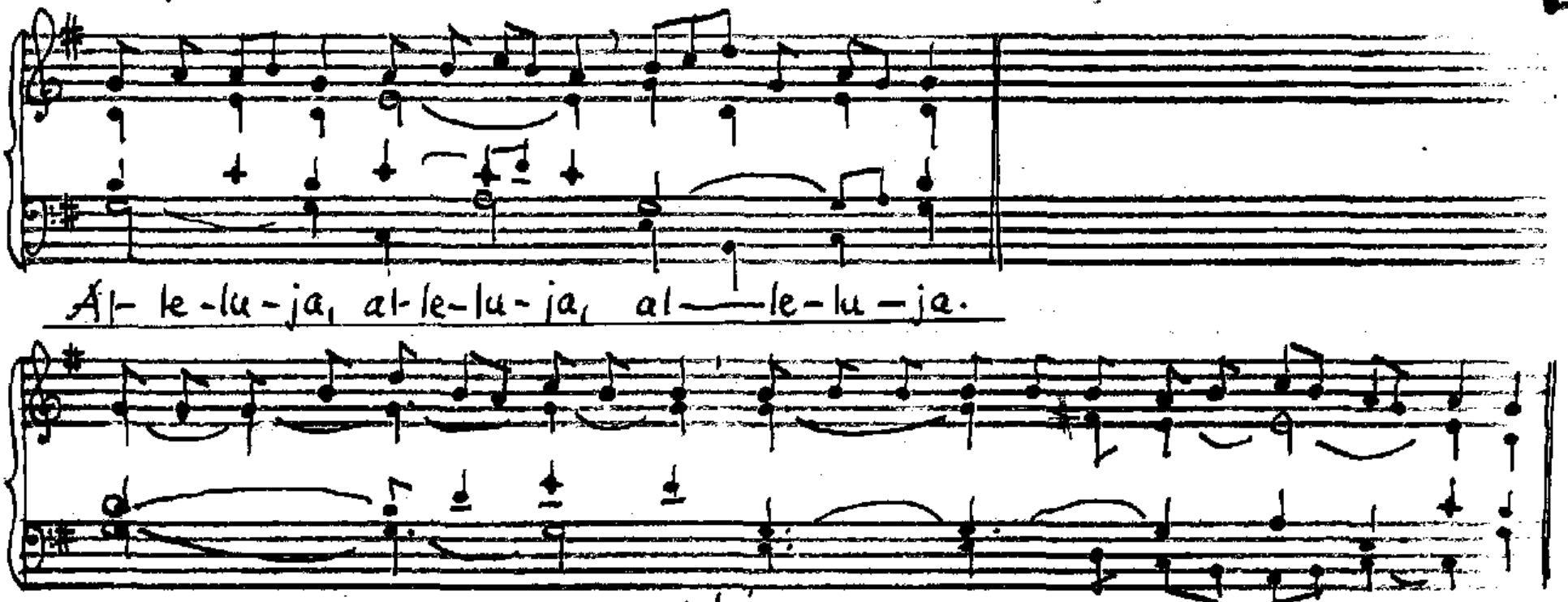

Dosta-li jste ducha synovství, a proto můžeme volat: Ab-ba, Otče!

Po 22/11 N 14/B

M: Melchior Vulpius 1609

D

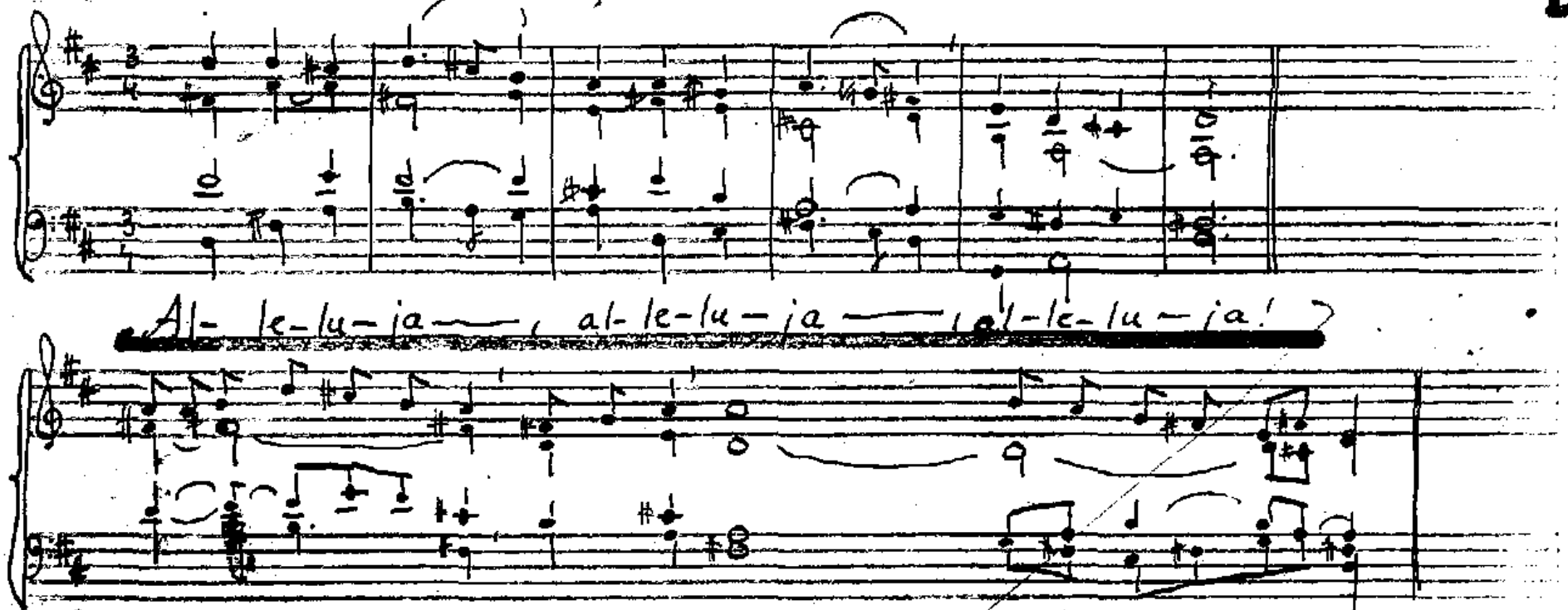

Duch Páně je nade mnou; poslal mě, abych přinesl chorým radostnou zvěst.

Po 22/I

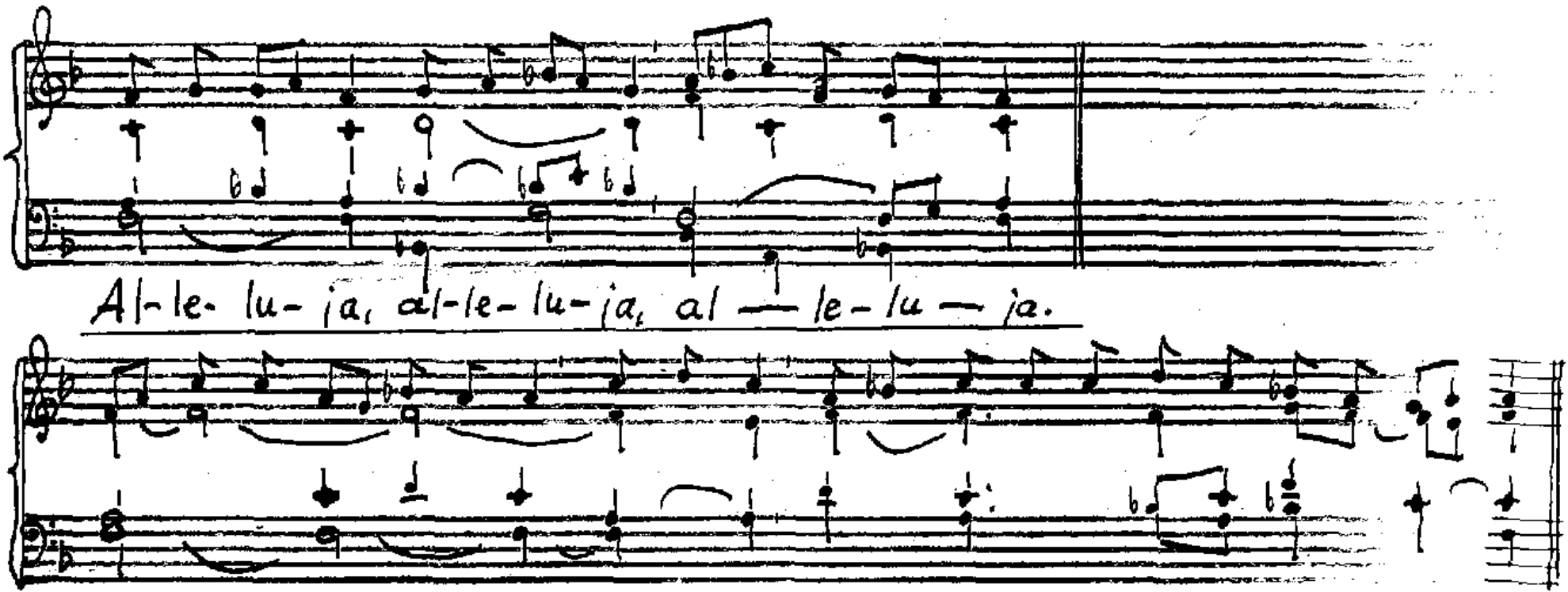

Duch Páně je nade mnou, poslal mě, abych přinesl chudým radostnou zvěst.

St 27/11

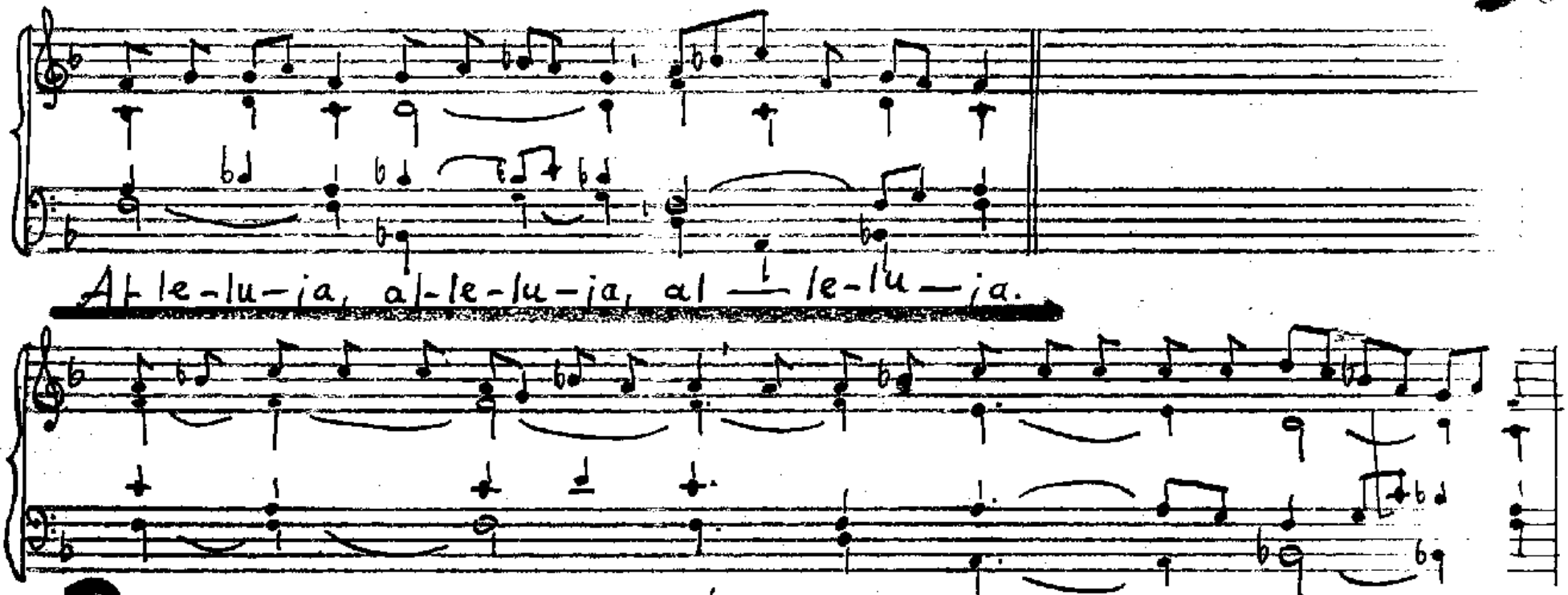
Al-le-lu-ja, al-le-lu-ja, al-le-lu-ja.
Do-sta-li jste ducha synovství, a proto můžeme volat: Ab-ba, Ot-če!

Čt 11/11

D 9

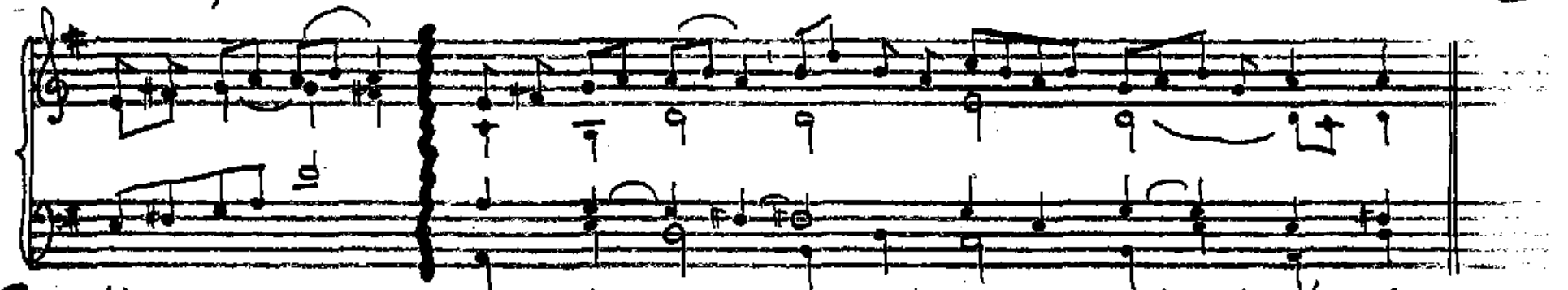

C: Al-le-lu-ja — al-le-lu-ja —, al-le-lu-ja ——, al——le-lu-ja.

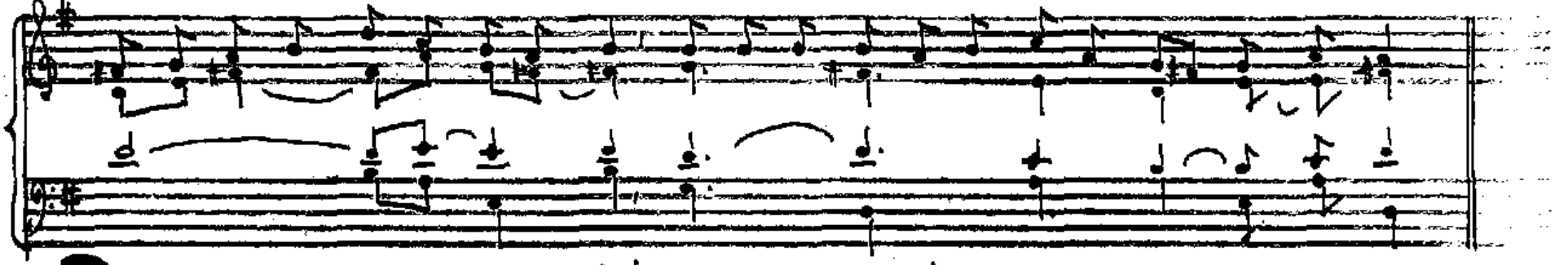

Dosta-li jste ducha synovství, a proto mů-žeme vo-lat: Ab-ba, Ot-če!

St 27/I

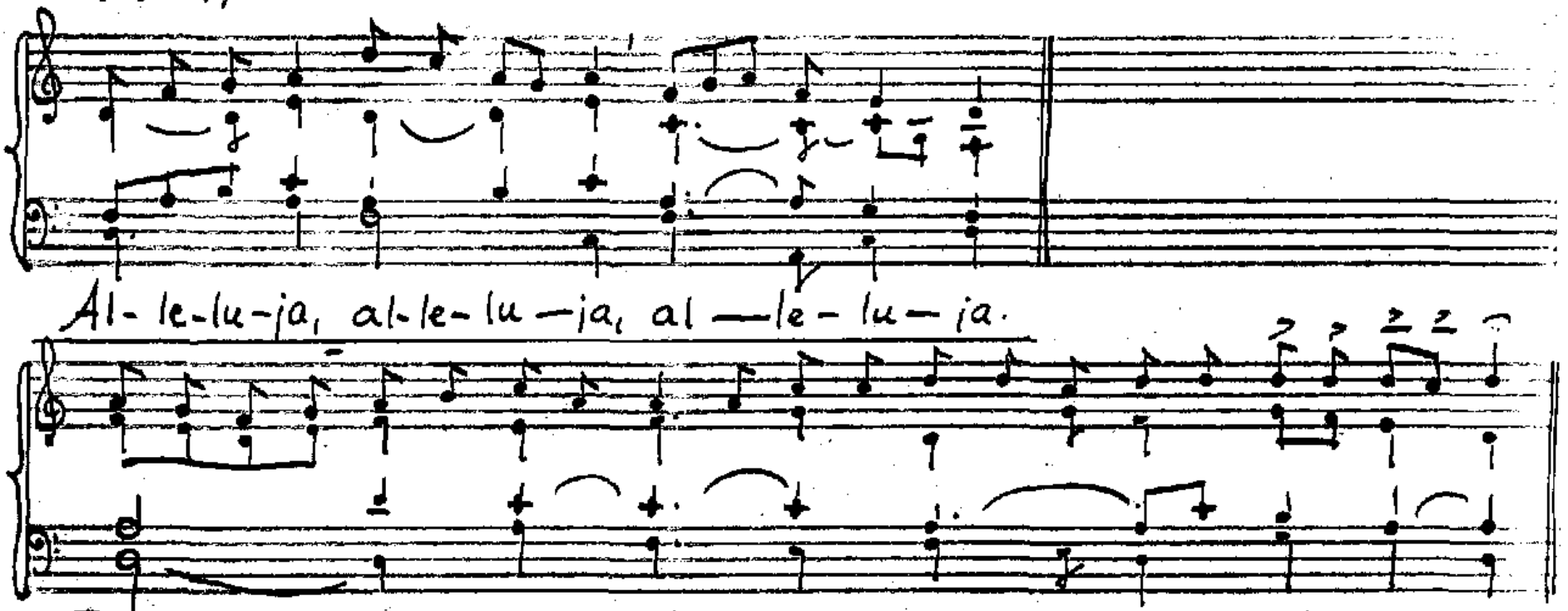
Al-le-lu-ja, al-le-lu-ja, al-le-lu-ja.
Dosta-li jste ducha synovství, a proto mů-žeme vo-lat: Abba, Ot-če!

XVII/C

D 4

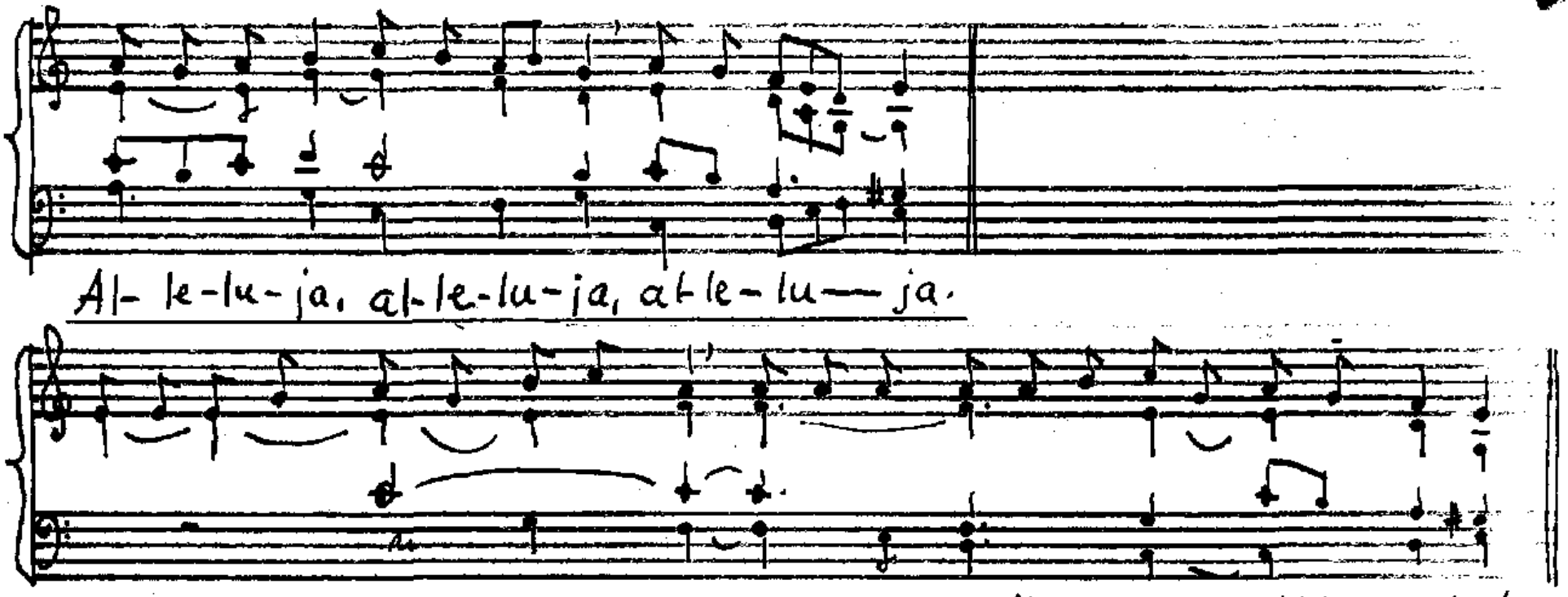

Dostali jste ducha synovství, a proto můžeme volat: Abba, Otče!

N XVII/C

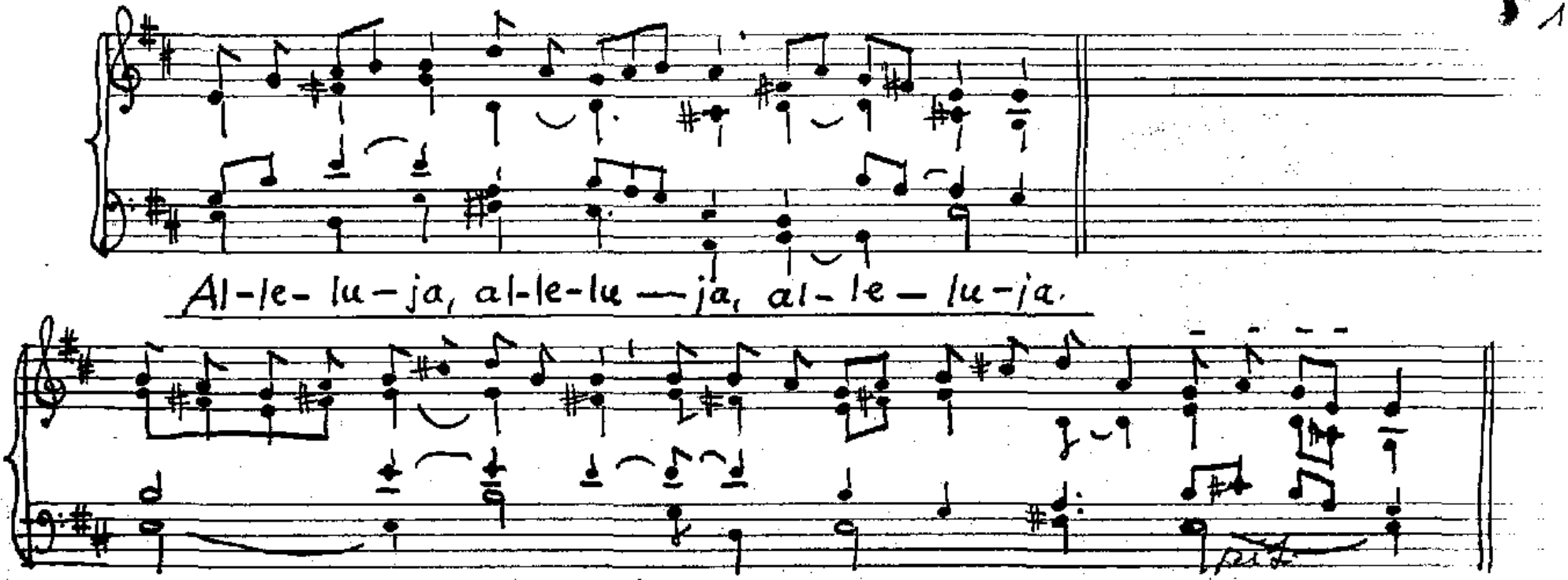

Dosta-li jsme ducha synovství, a proto mů-žeme volat: Ab-ba, Ot-če.

Ú 13/I N XIX/A

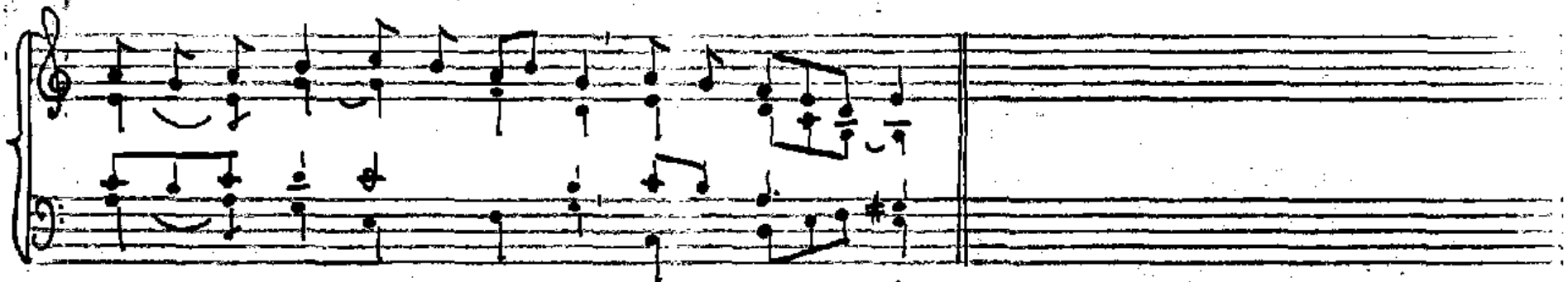

Al-le-lu-ja, al-le-lu-ja, al-le-lu—ja.

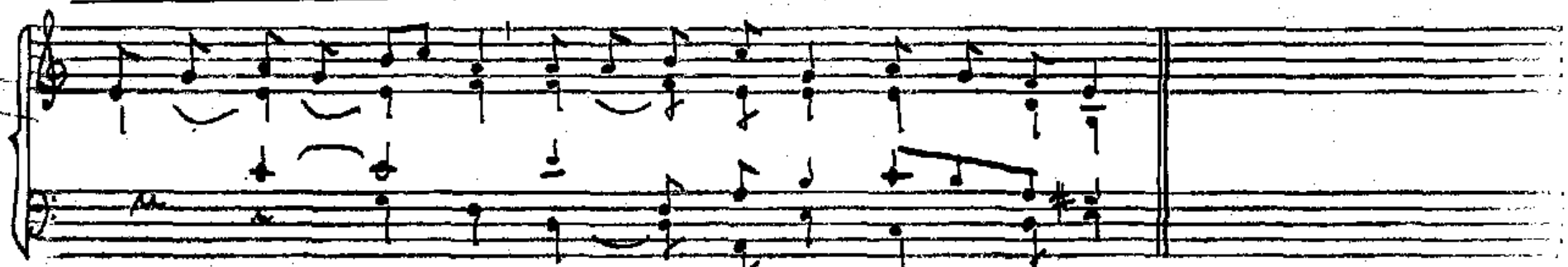

Doufám v Hospo-di-na, duše má doufá v je-ho slovo.

N XIX/A

D

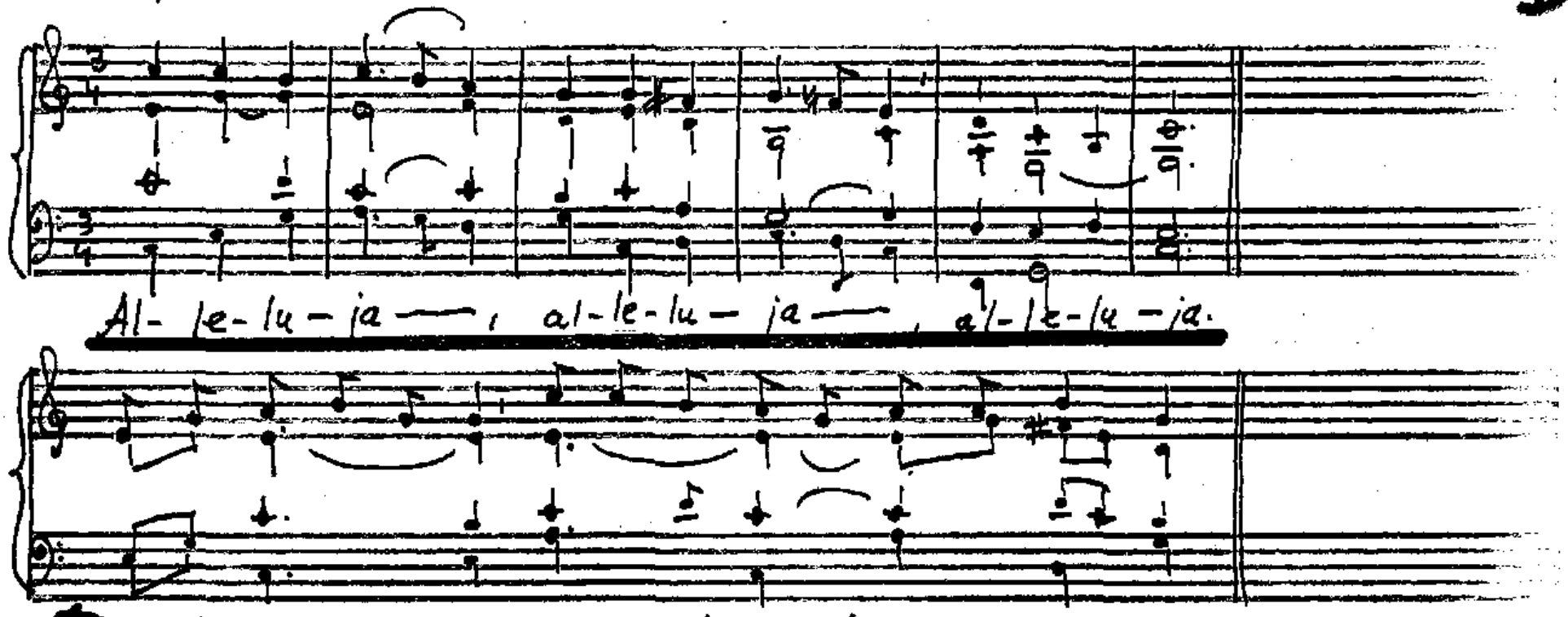
Al- le- lu- ja —, al- le- lu- ja —, al- le- lu- ja.
Doufám v Hospodi-na, du-še má doufá v je-ho slo-vo.

Ú 13

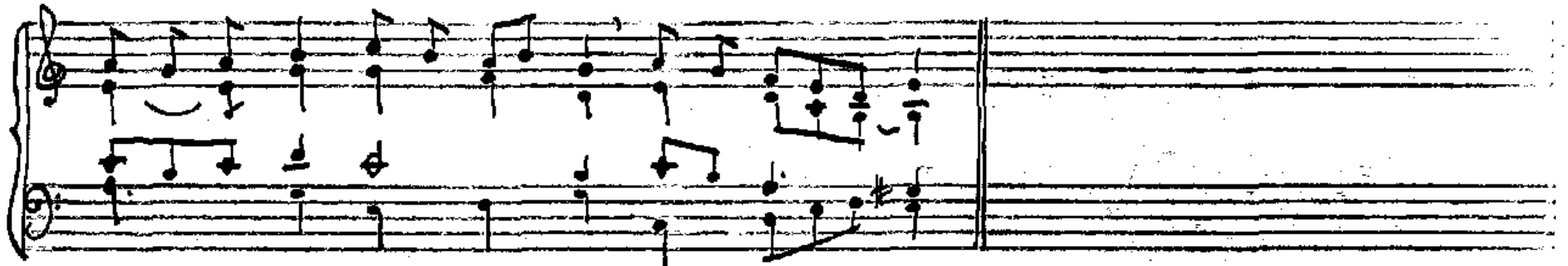
Al-le-lu-ja, al-le-lu-ja, al-le-lu-ja.

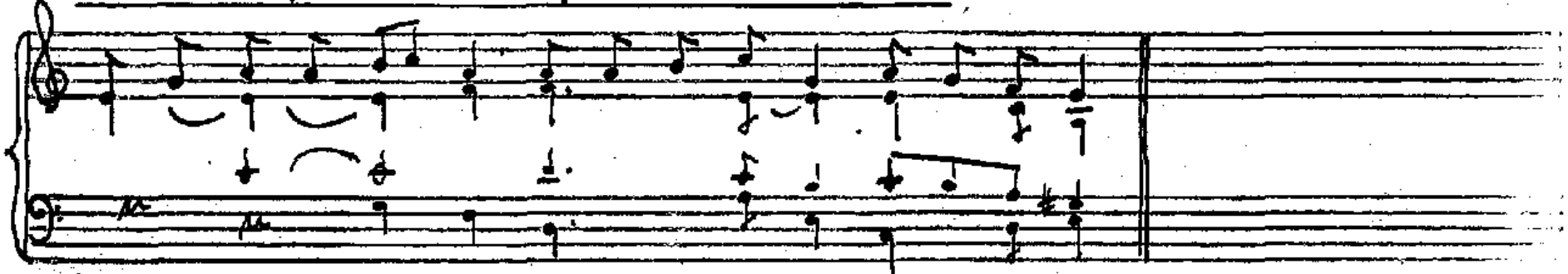
Dou-fám v Hospo-di-na, du-še má dou-fá v je-ho slo-vo.

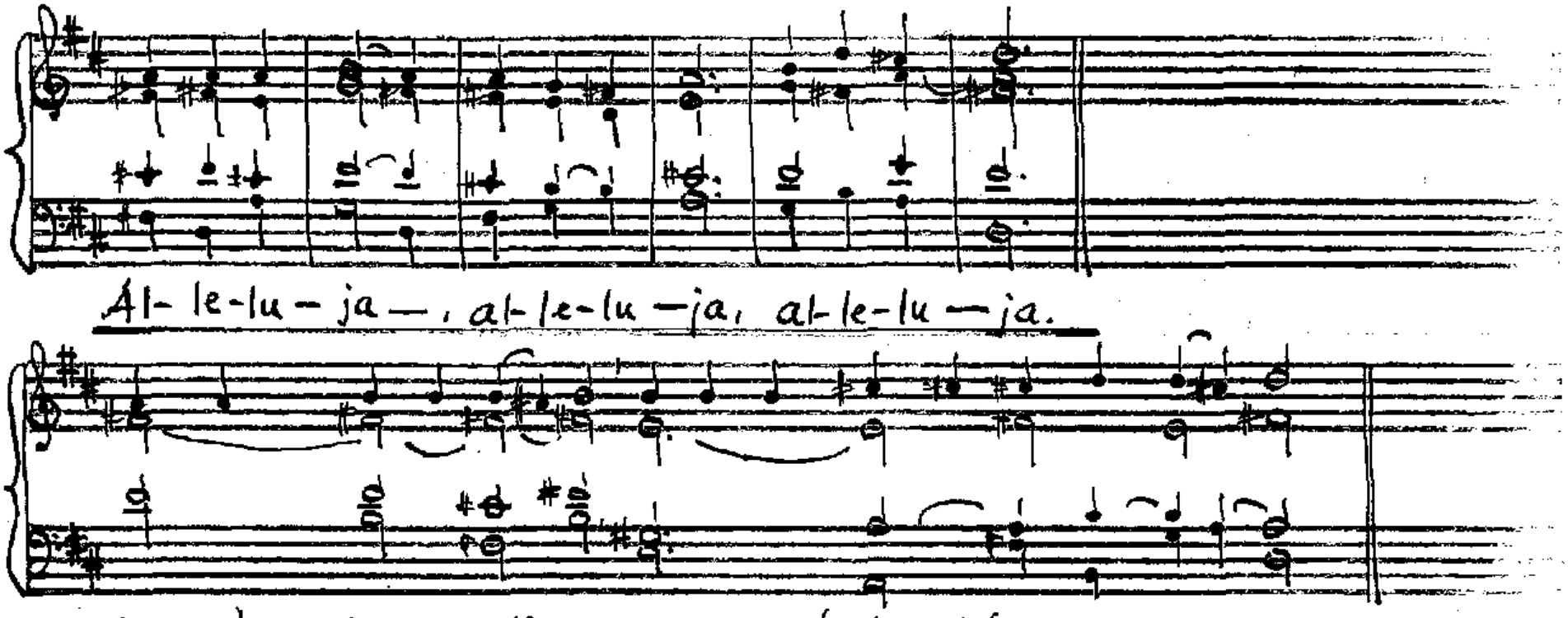
Al- le-lu – ja –, al- le-lu – ja, al- le-lu – ja.
Doufám v Hospodi-na, duše má doufá v jeho slovo.

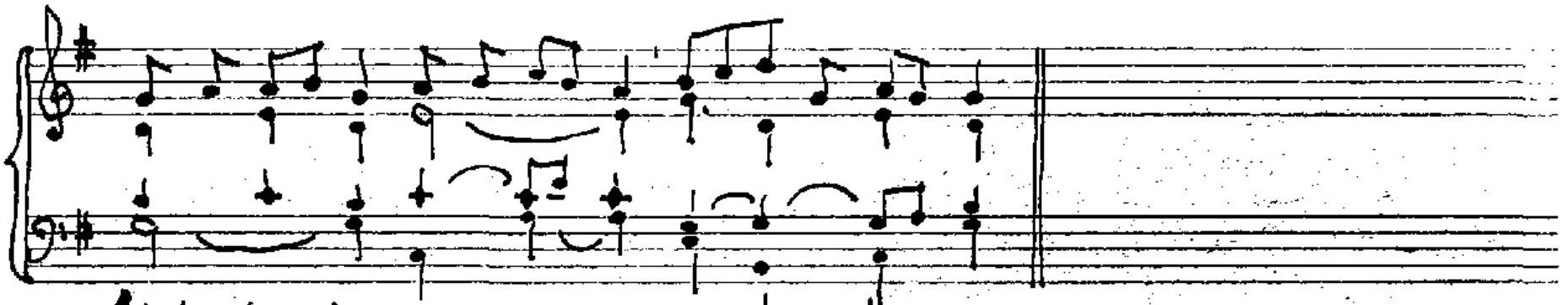
Al-le-lu-ja, al-le-lu-ja, al le-lu-ja.

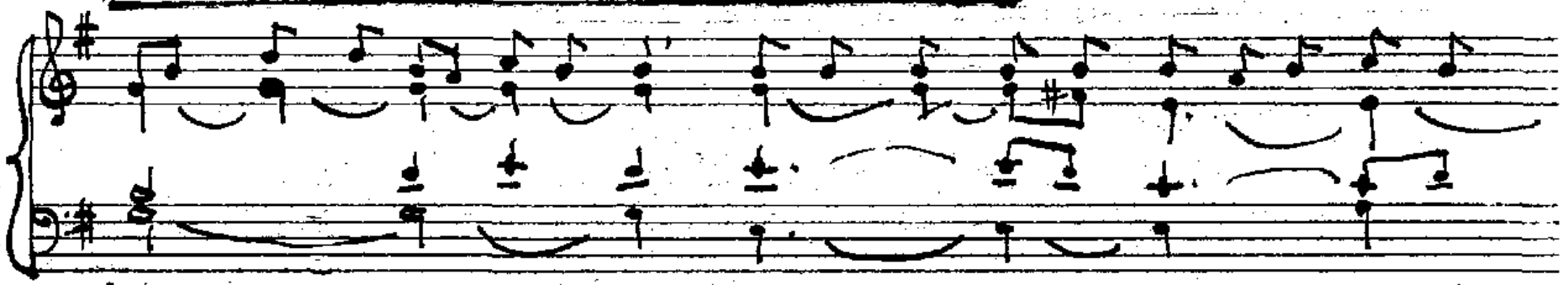
Duch Páně je nade mnou; poslal mě, abych přinesl chudým

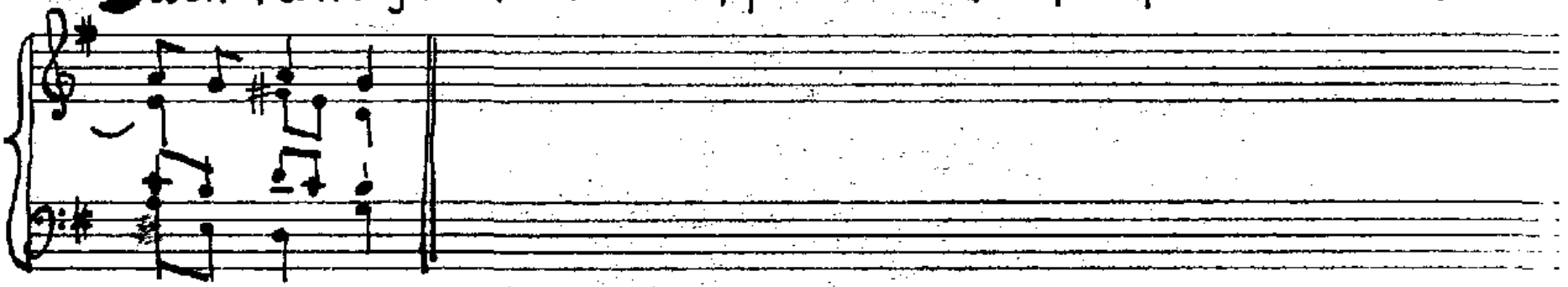
radostnou zvěst.

Ú/22 ~~3.9.~~

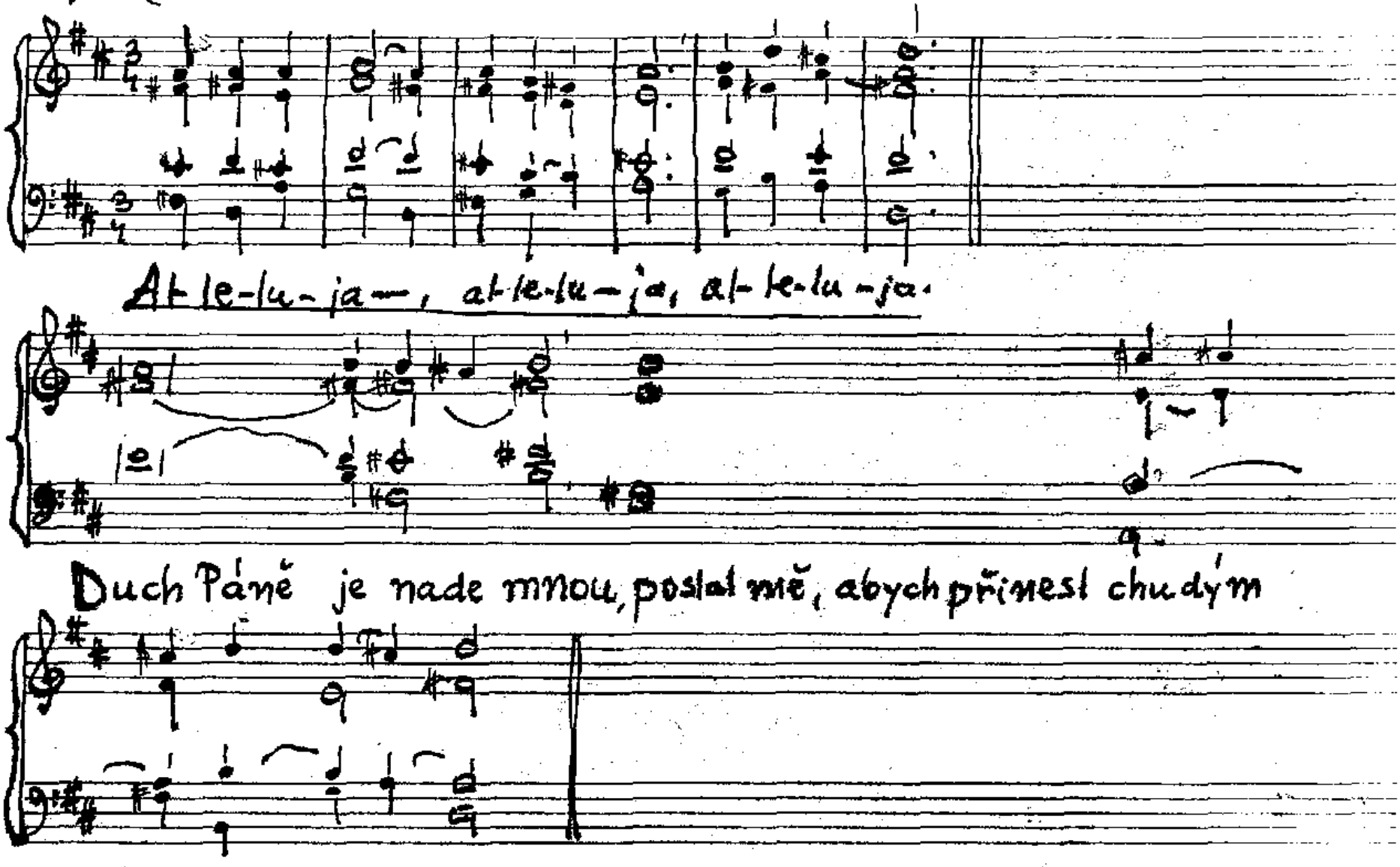
Al-le-lu-ja—, al-le-lu—ja, al-le-lu-ja.
Duch Páně je nade mnou, poslal mě, abych přinesl chudým
ra-dostnou zvěst.

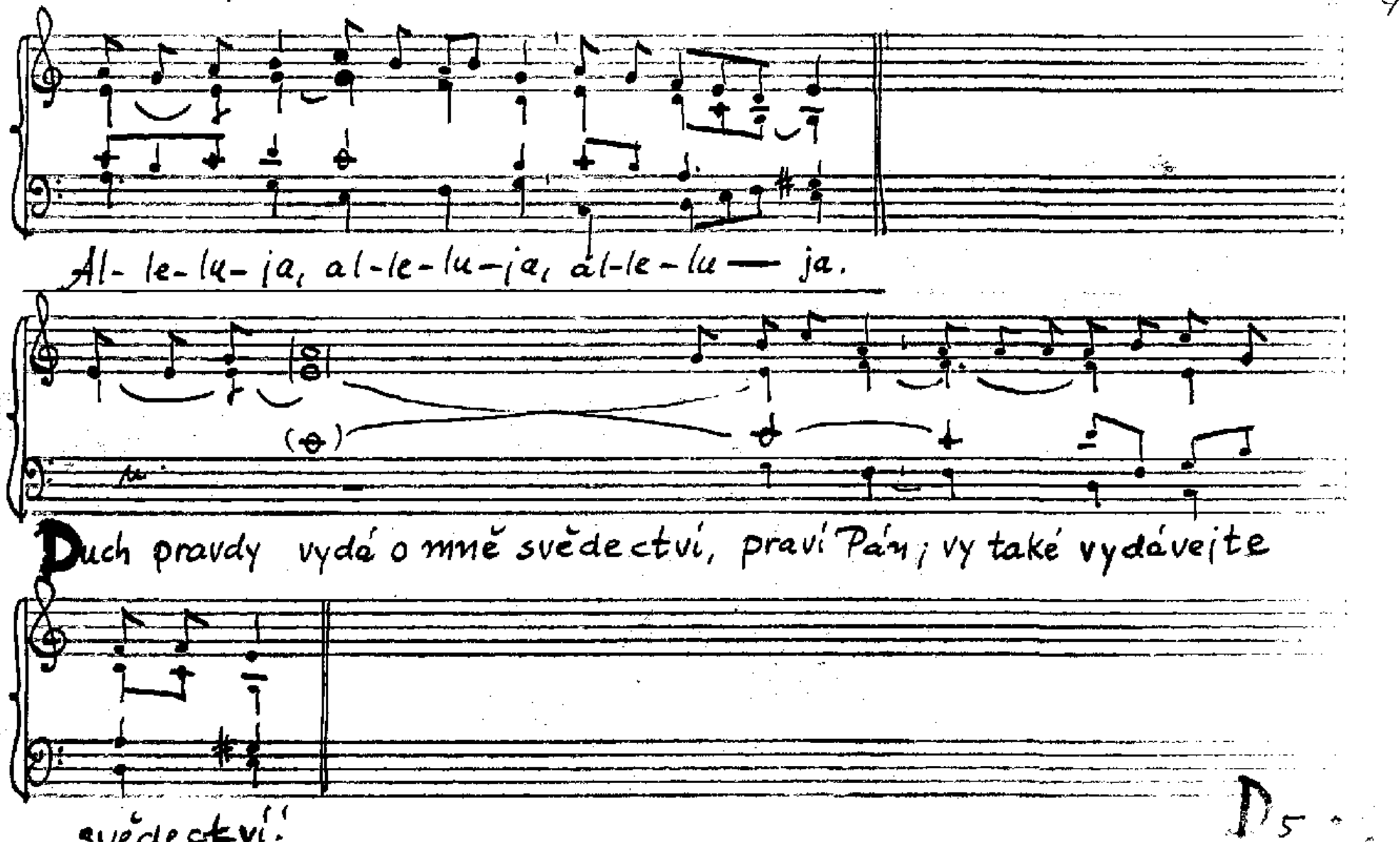
Al- le- lu- ja, al- le- lu- ja, al- le- lu — ja.
Duch pravdy vydá o mně svědectví, praví Pán; vy také vydávejte
svědectví.

Pondělí 6/Velik.

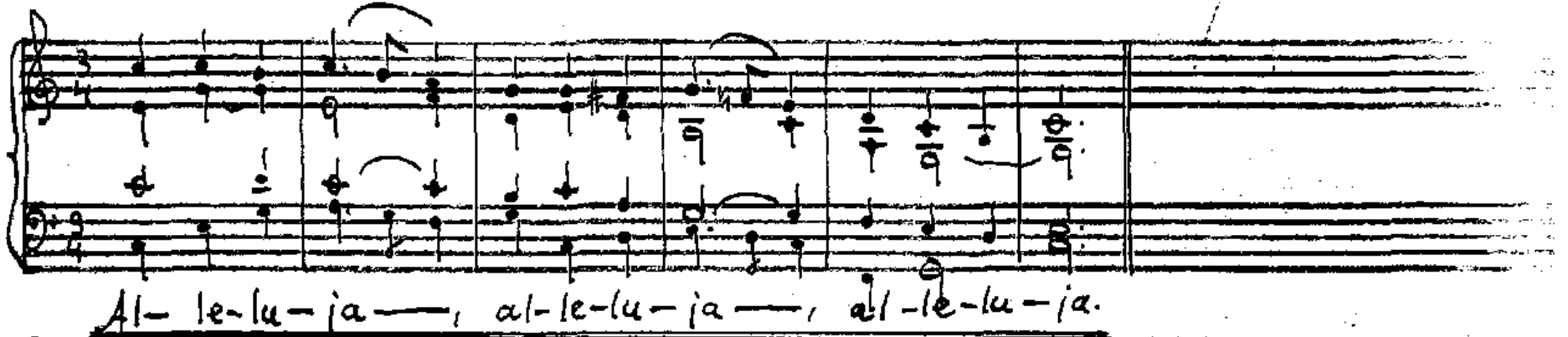

Duch pravdy o mně vydá svědectví, praví Pán; vy také vydávejte svědectví.

So 28/11

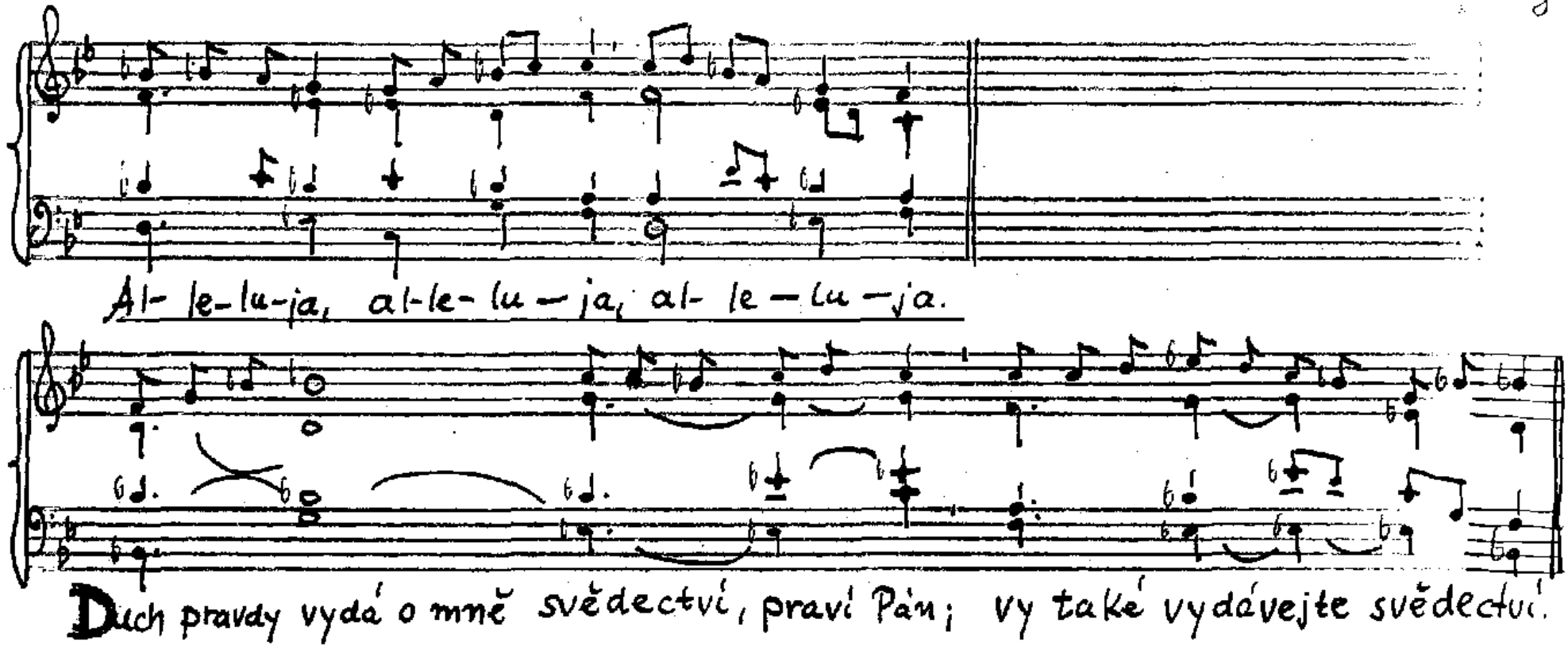
Al- le-lu-ja, al-le- lu – ja, al- le – lu – ja.
Duch pravdy vydá o mně svědectví, praví Pán; vy také vydávejte svědectví.

Ta 4/Vel Po 5/Vel

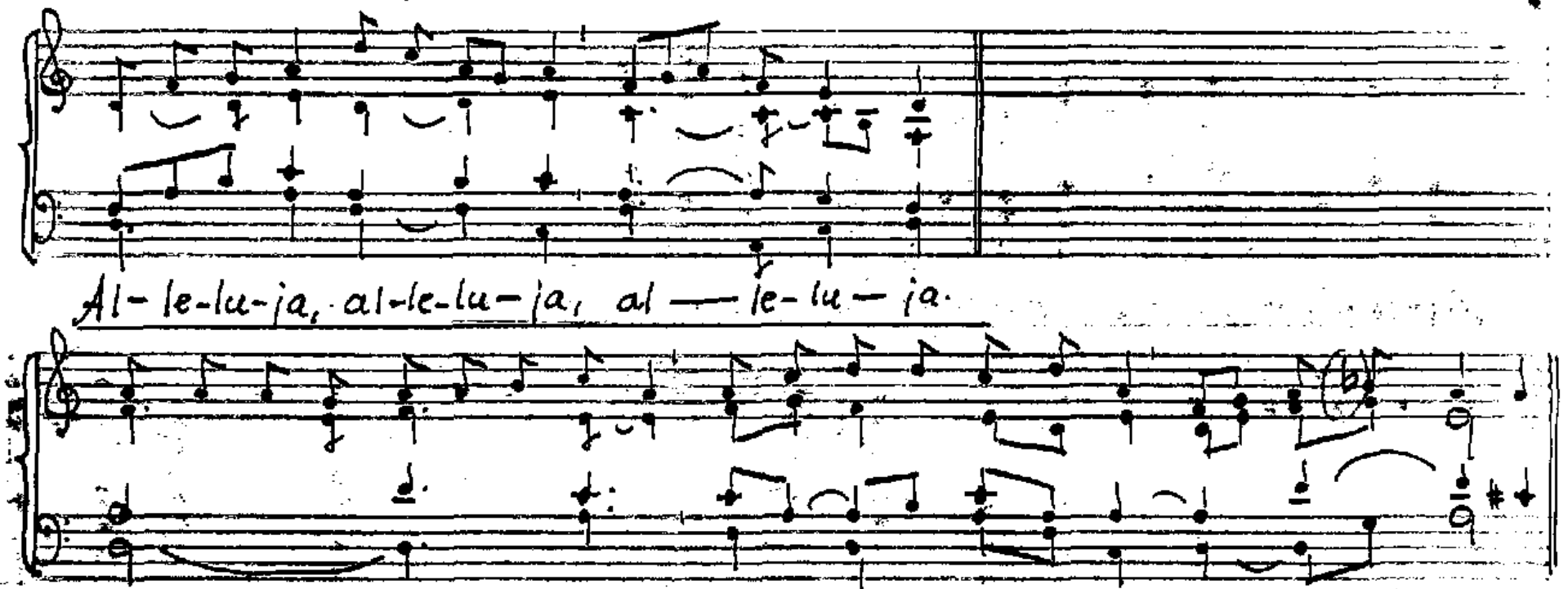

Ne 7/vel/B, Pá 7/vel

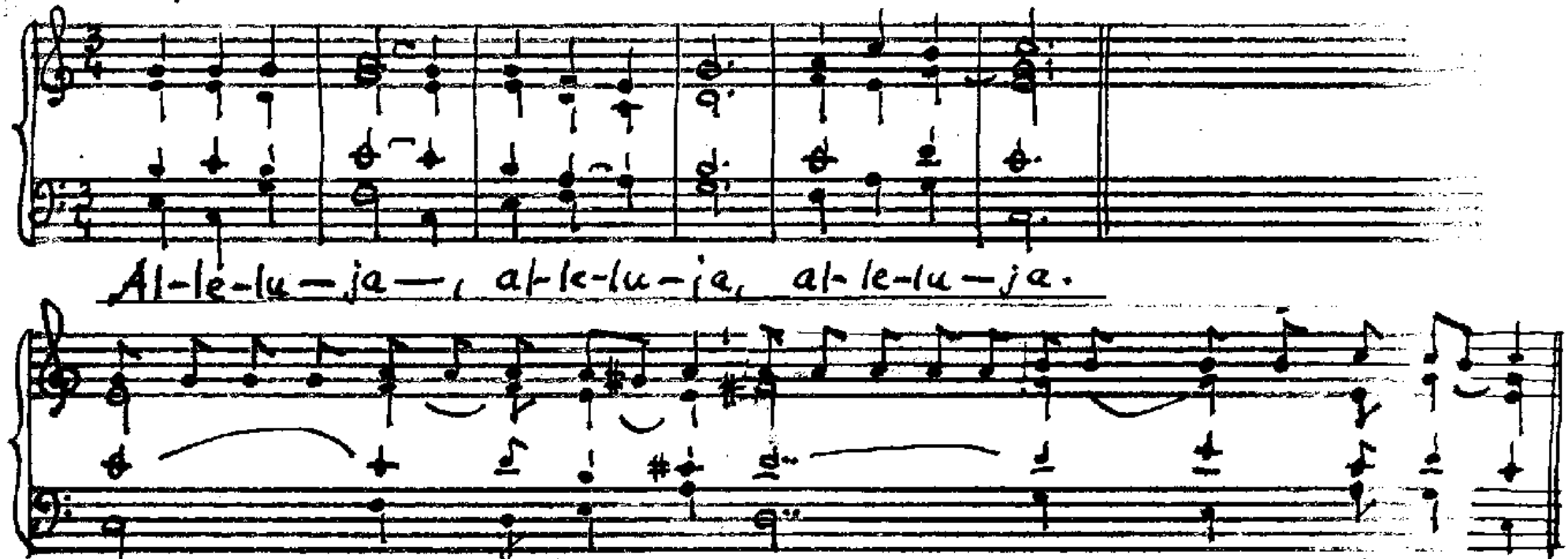

Po 5/Vel

D

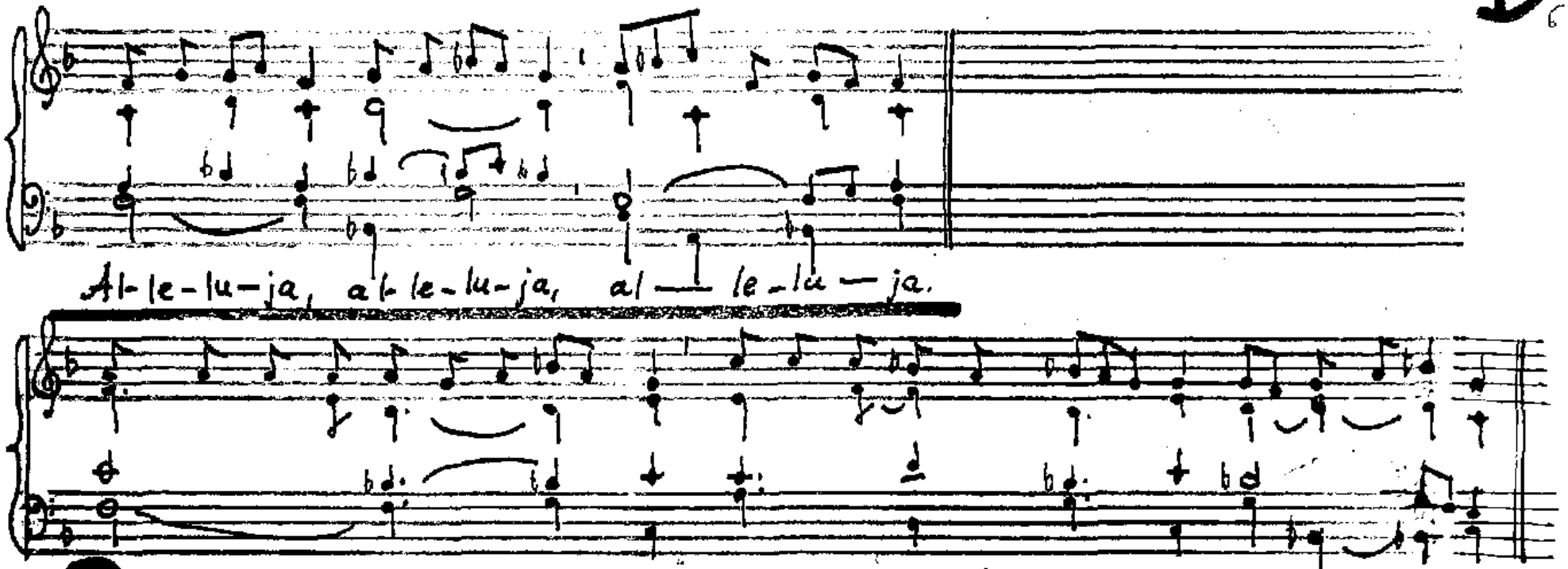
Al-le-lu-ja, al-le-lu-ja, al — le-lu — ja.
Duch svatý vás na-učí vše-mu, připomene vám vše-cko, co jsem vám řekl.

17.9. Stigmat sv. Františka

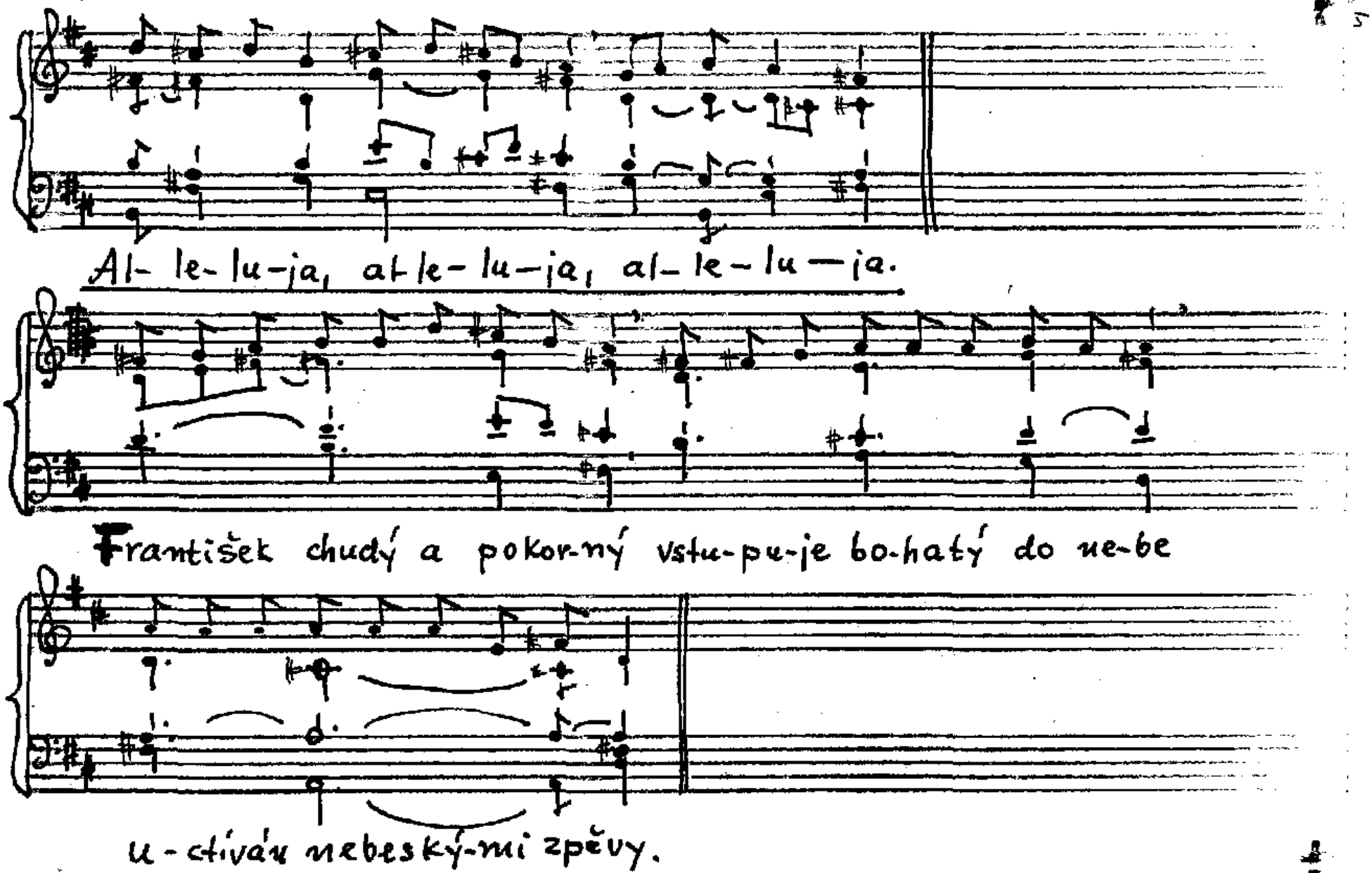

Pá 1/Adv

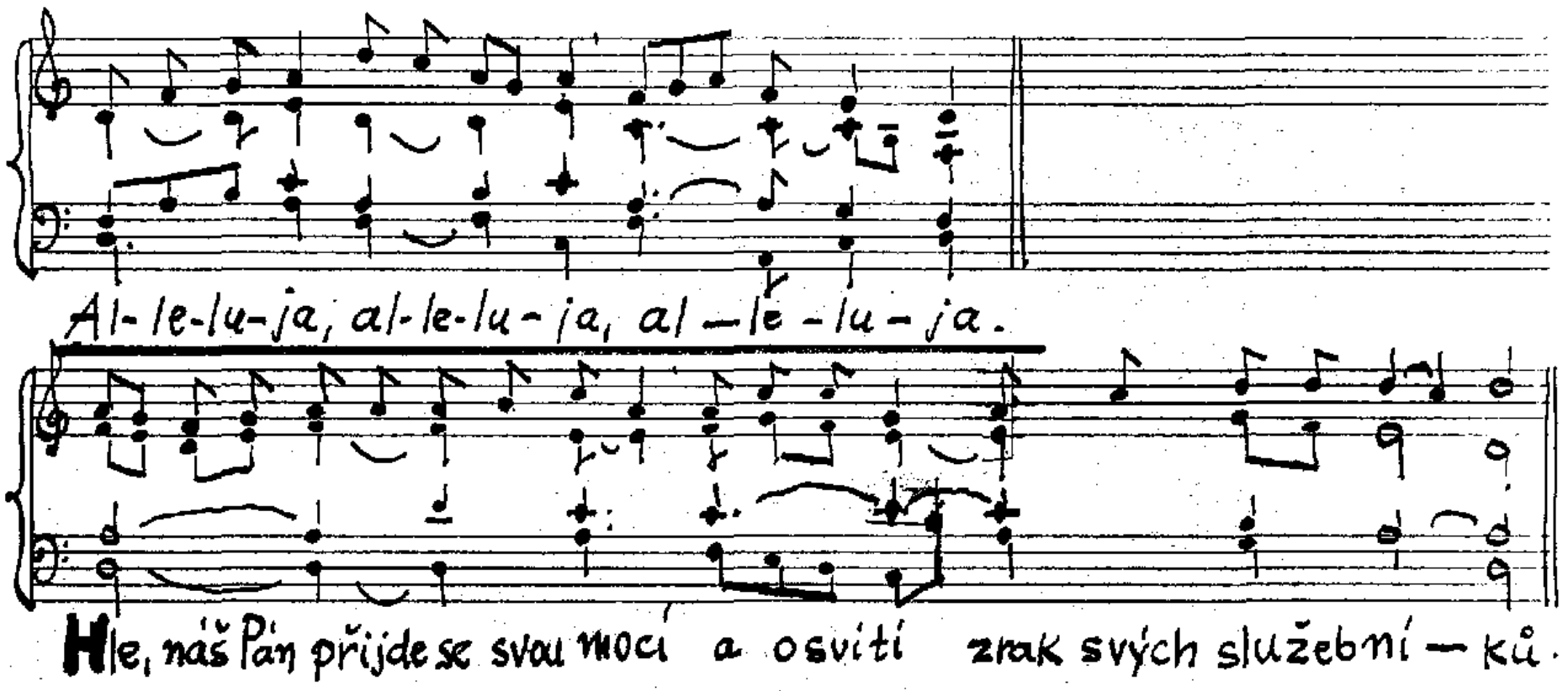
Al-le-lu-ja, al-le-lu-ja, al-le-lu-ja.
Hle, náš Pán přijde se svou mocí a osvítí zrak svých služební-ků.

28.12. Vhodné k smíší V.

Al-le-lu-ja, alle-lu-ja, al — le-lu-ja.

Chválí-me tě, Bože náš a Pa-ne a vyzná-vá-me tě spolu se slavným

sborem tvých mučední-ků.
a-po-što-lů.

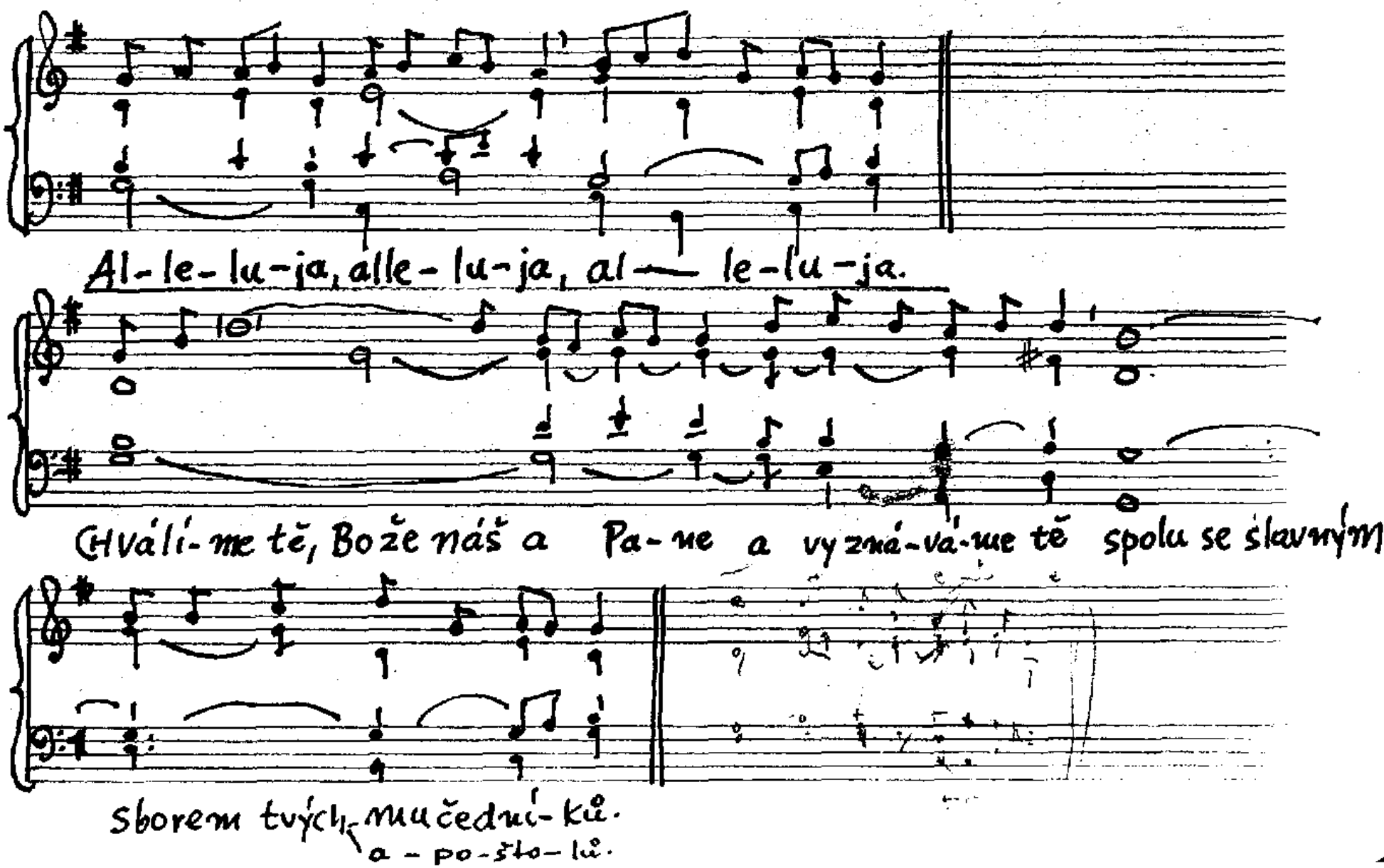

18.11. 6.5.

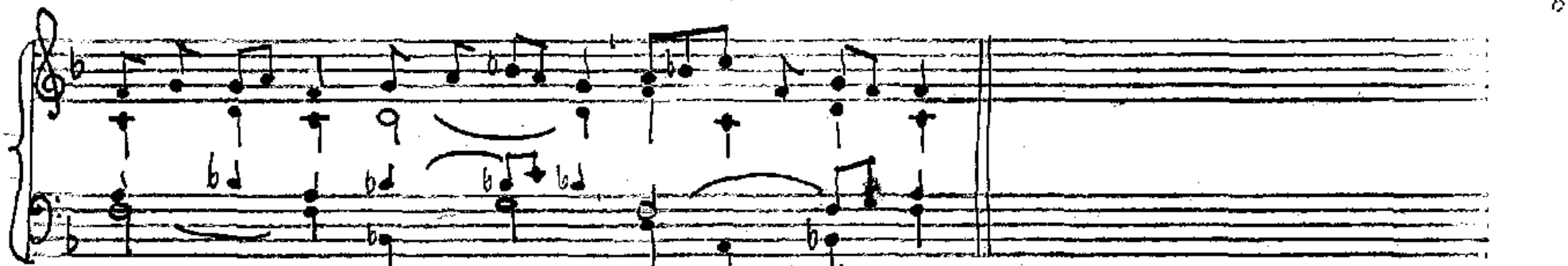

Al-le-lu-ja, al-le-lu-ja, al-le-lu-ja.

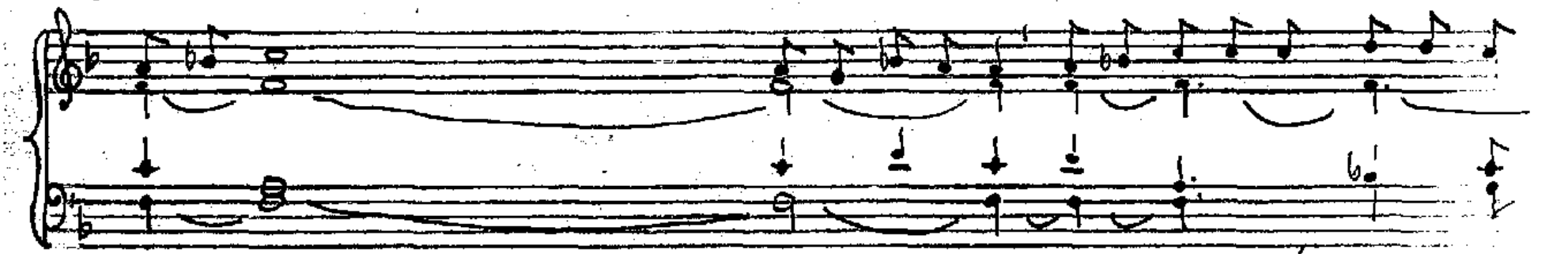

Chvá-li-me tě, Bože náš a Pane, a ve-le-bí-me tě spolu se slavným sborem tvých

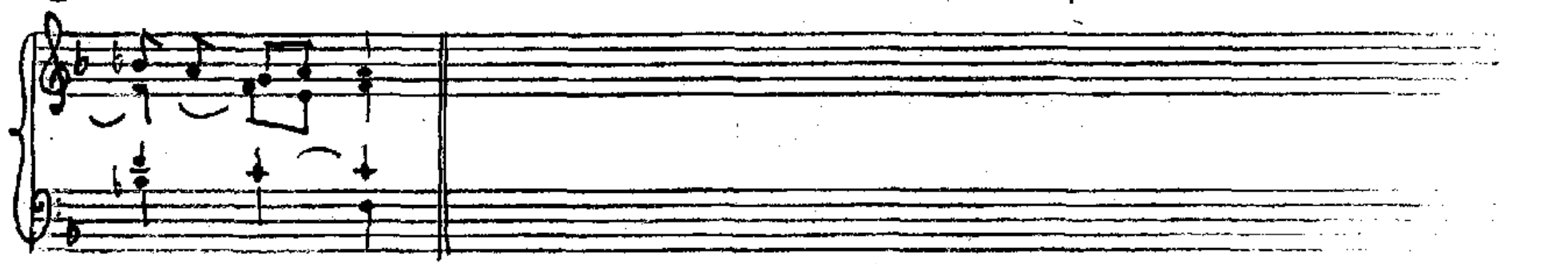

< a-po-što-lů.
< mu-čed-ní-ků.

21.9. Nepospíchat – mužně! 28.10.

CH.

Al-le-lu-ja —, al-le-lu-ja —, al-le-lu-ja.

Chválíme tě, Bože náš a Pane, a ve-lebíme tě spolu se slavným

sborem tvých a-po-što-lů.
mučed-ní-ků.

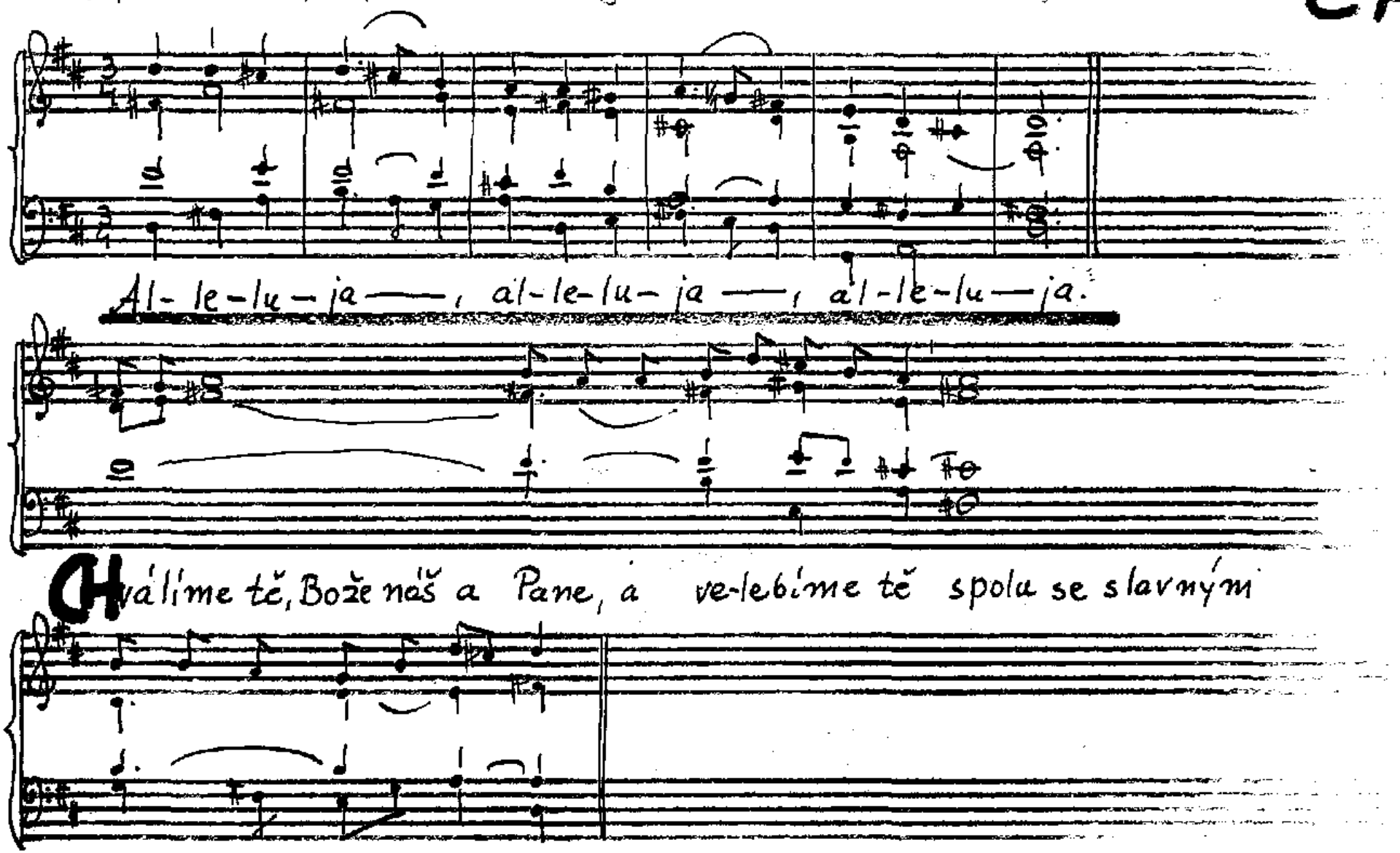

28.10.

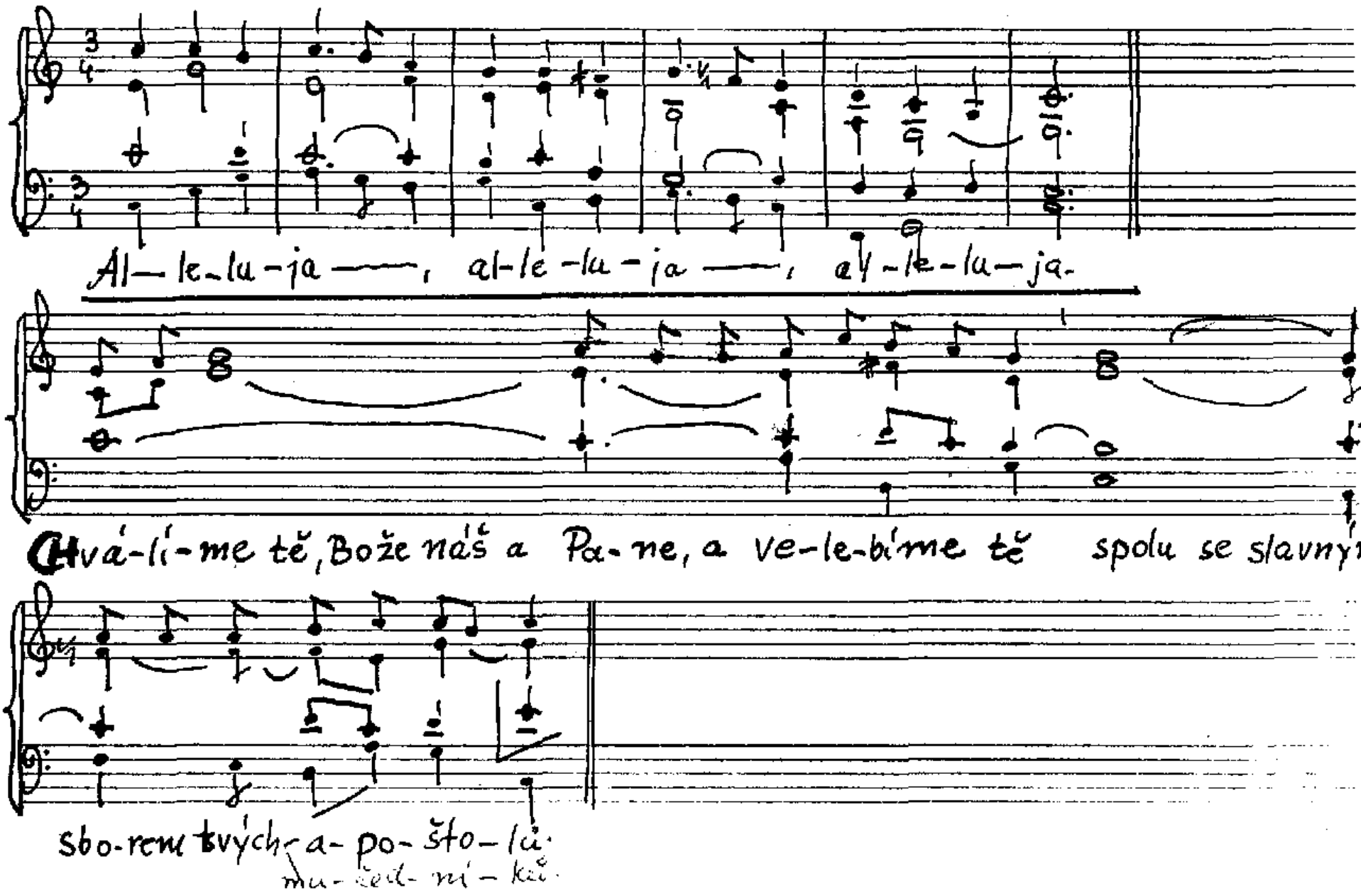
Al-le-lu-ja —, al-le-lu-ja —, al-le-lu-ja.
Chvá-lí-me tě, Bože náš a Pa-ne, a ve-le-bí-me tě spolu se slavným
sbo-rem tvých a-po-što-lů
mu-čed-ní-ků

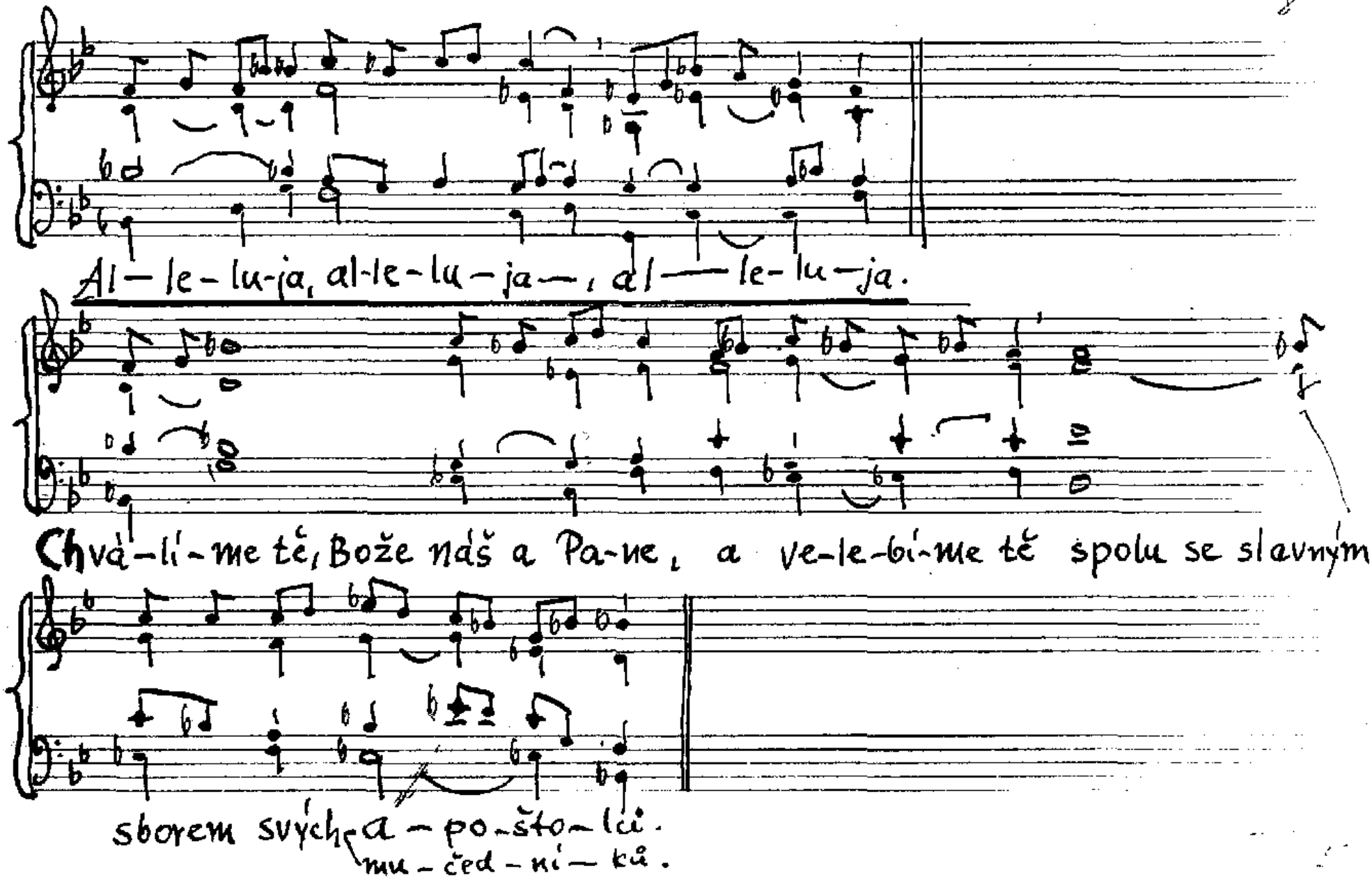
Al-le-lu-ja, al-le-lu-ja, al-le-lu-ja.
Chvá-lí-me tě, Bože náš a Pa-ne, a ve-le-bí-me tě spolu se slavným
sborem svých a-po-što-lů.
mu-čed-ní-ků.

21.9.

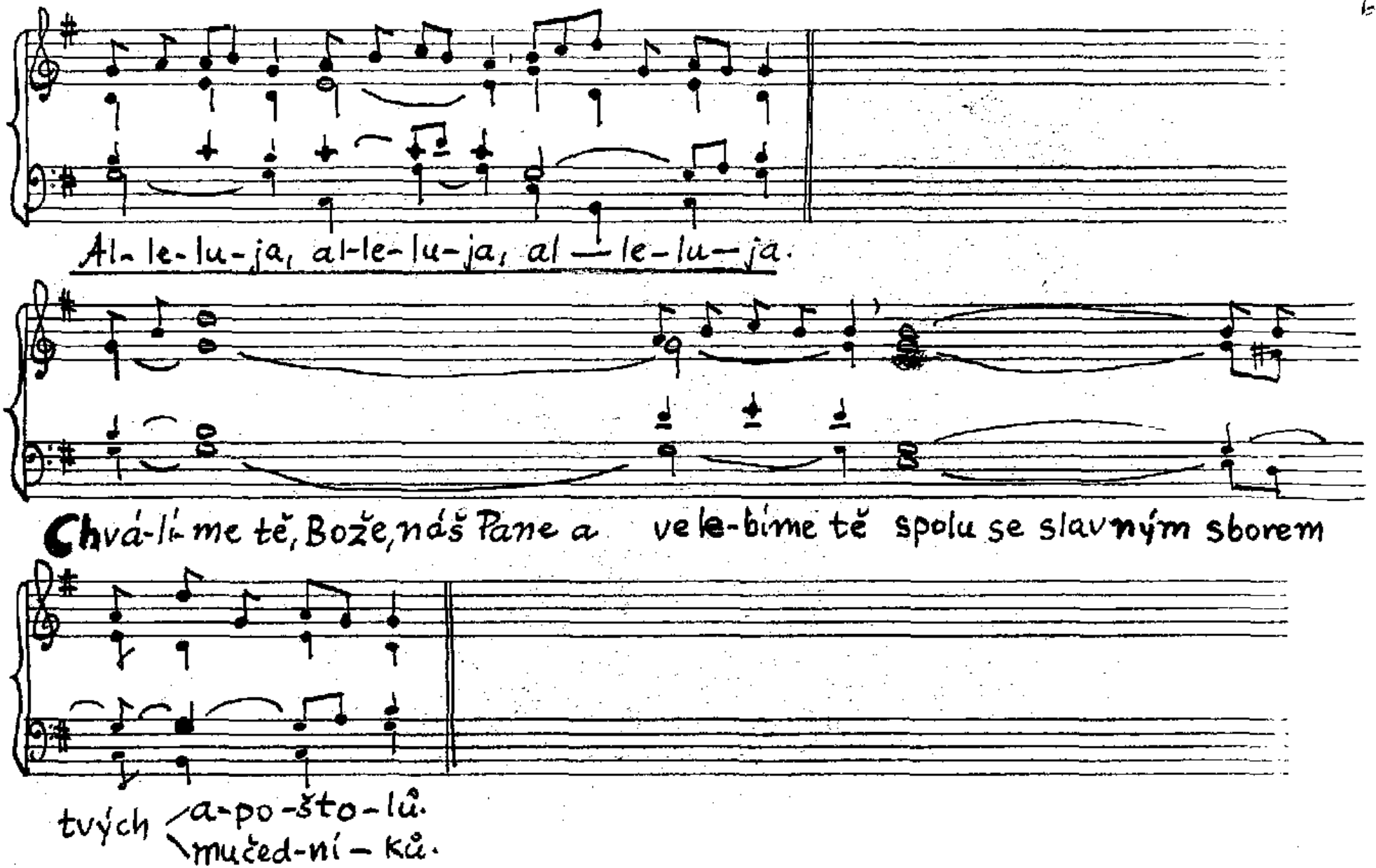
Al-le-lu-ja, al-le-lu-ja, al — le-lu-ja.
Chvá-lí-me tě, Bože, náš Pane a ve le-bíme tě spolu se slavným sborem
tvých a-po-što-lů.
mučed-ní-ků.

16. 8. Sv. Jáchyma

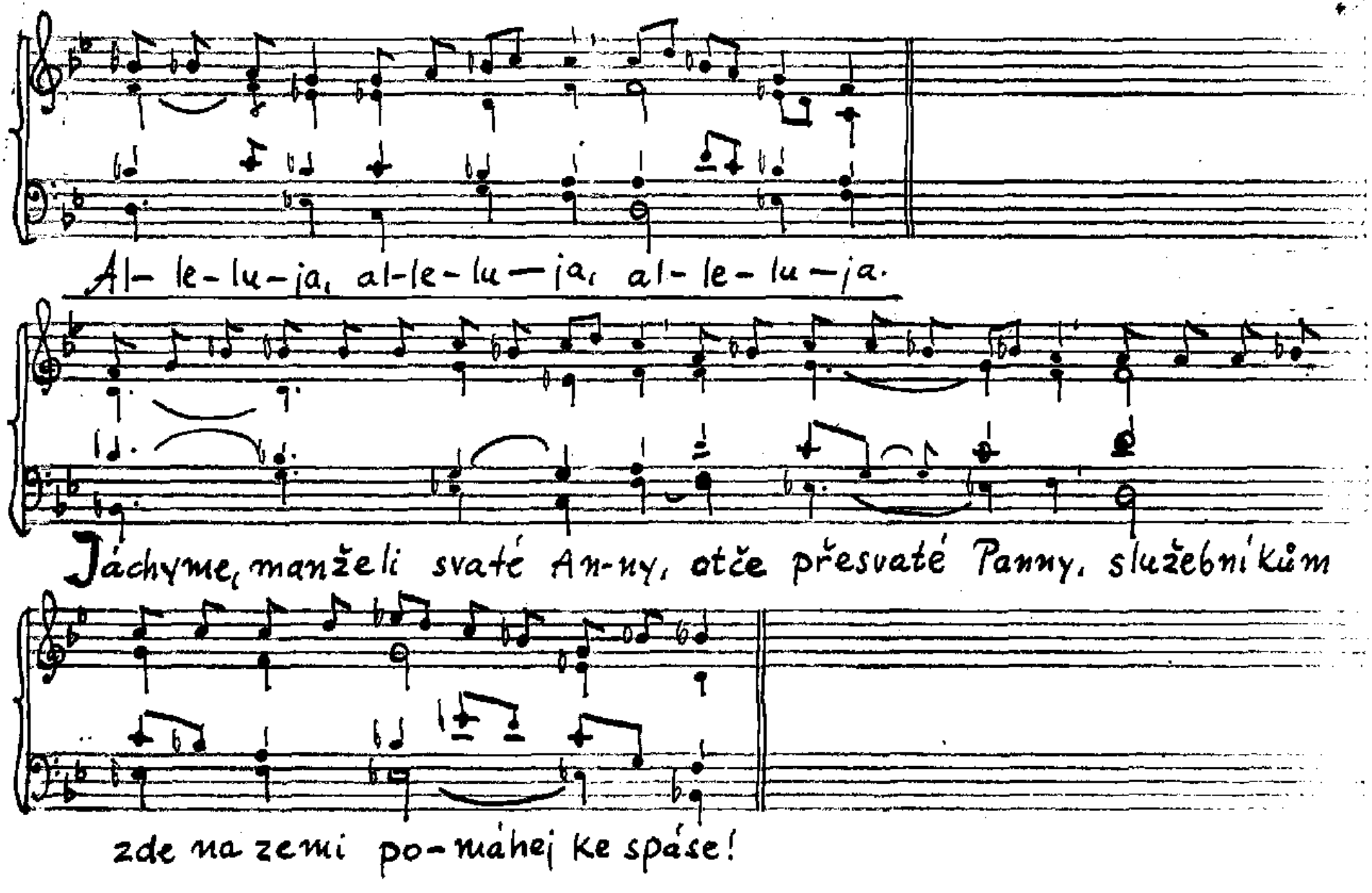

3.5. sv. Filipa a Jakuba

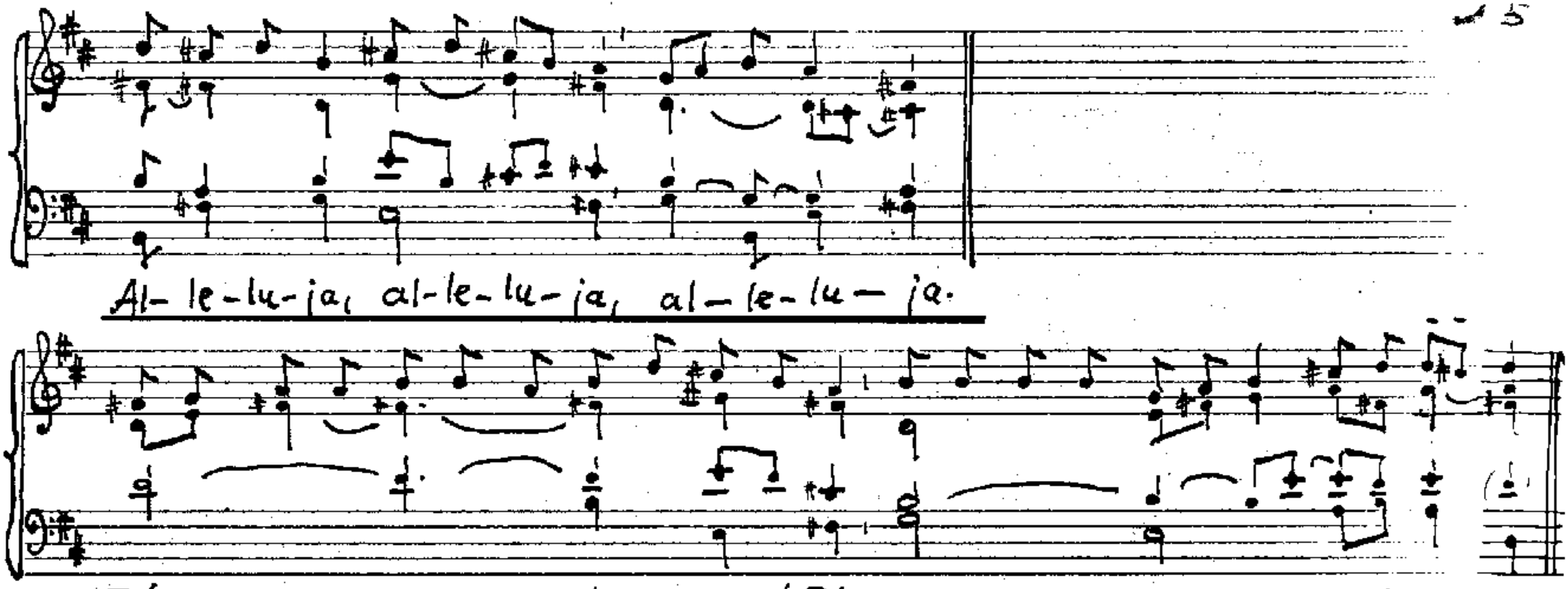

3.5. Sv. Filipa a Jakuba, Ap.

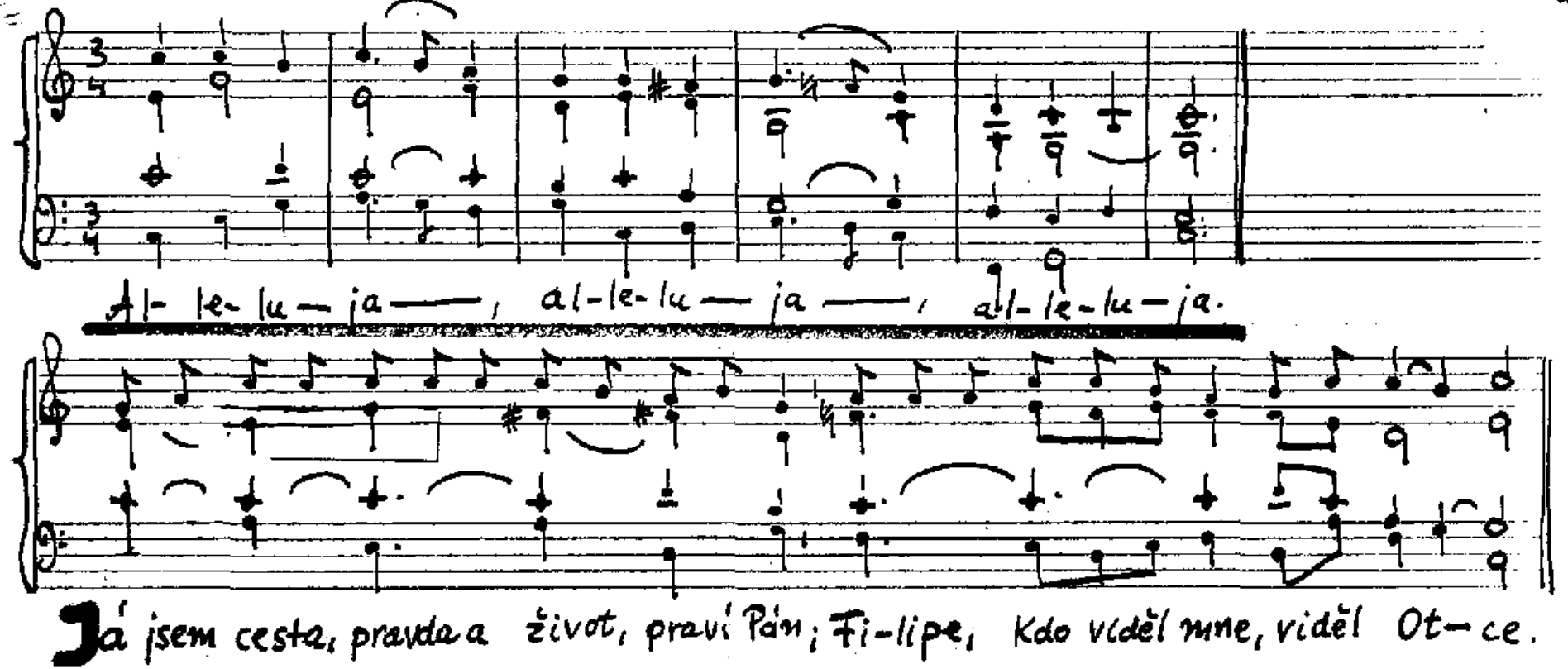

5. ned. velik/A Čt 28/I Po 6/II

J

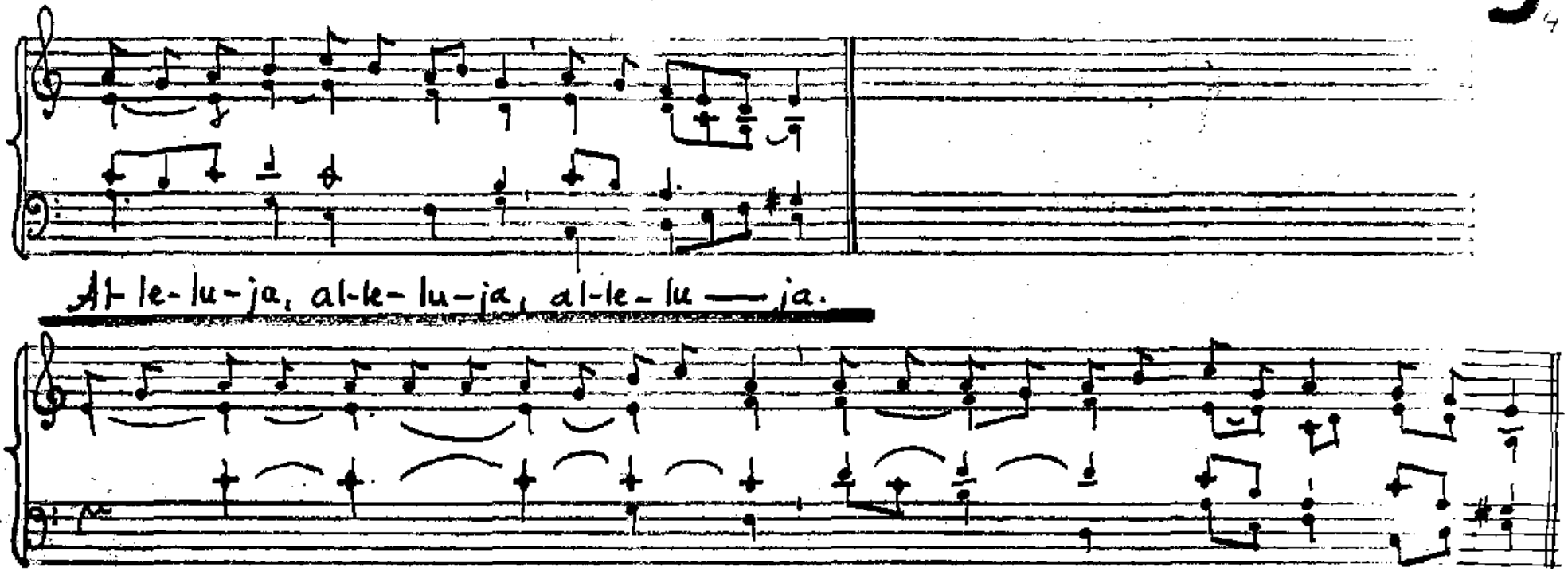

Já jsem cesta, pravda a život, praví Pán, nikdo nepřichází k Otci než skrze mne.

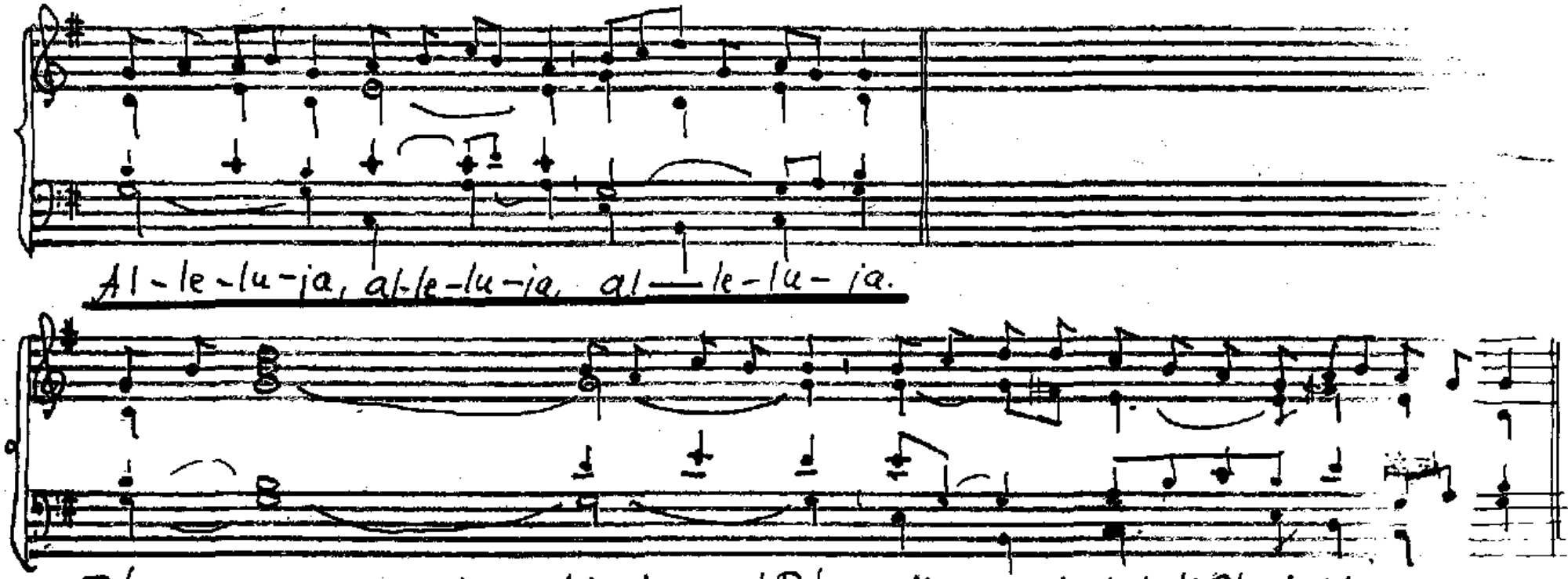
Al-le-lu-ja, al-le-lu-ja, al—le-lu-ja.
Já jsem cesta, pravda a život, praví Pán, nikdo nepřichází k Otci jinak než skrze mne

So 22/11 Po 6/1

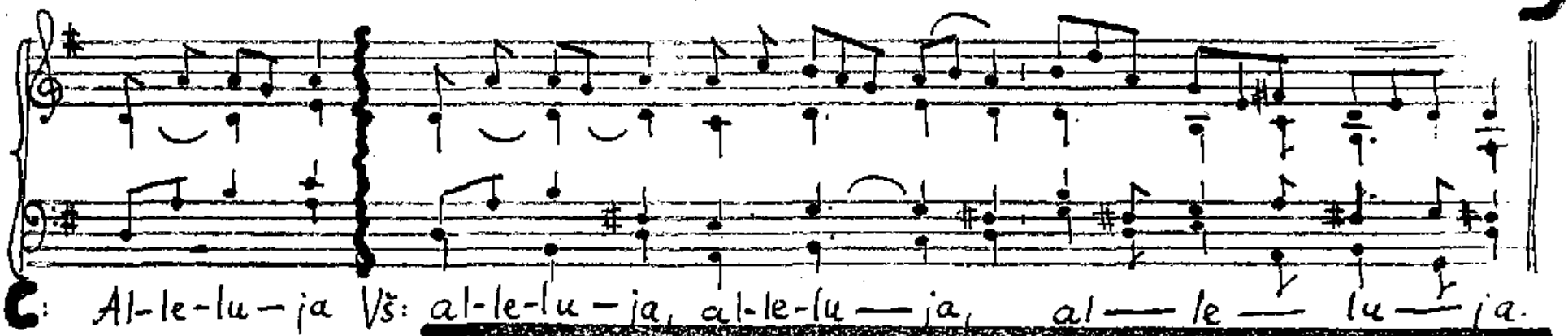
C: Al-le-lu-ja Vš: al-le-lu-ja, al-le-lu-ja, al-le-lu-ja.

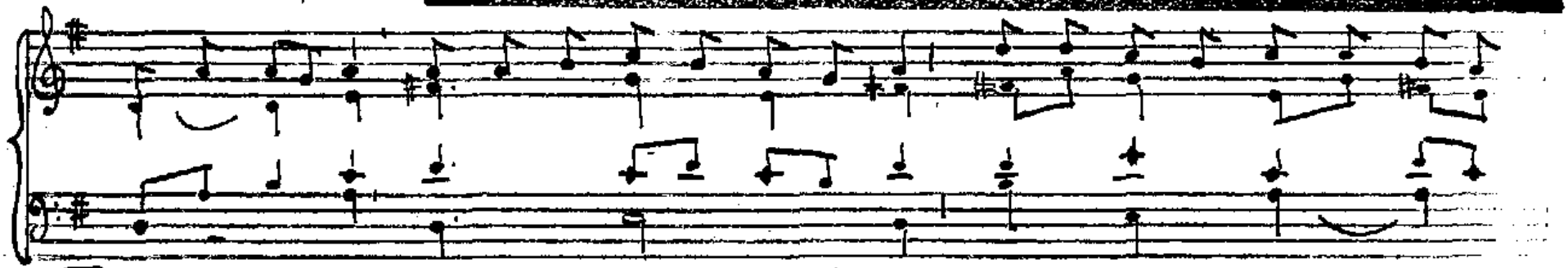
Já jsem ce-sta, pravda a život, praví Pán, nikdo nepři-chází k Otci,

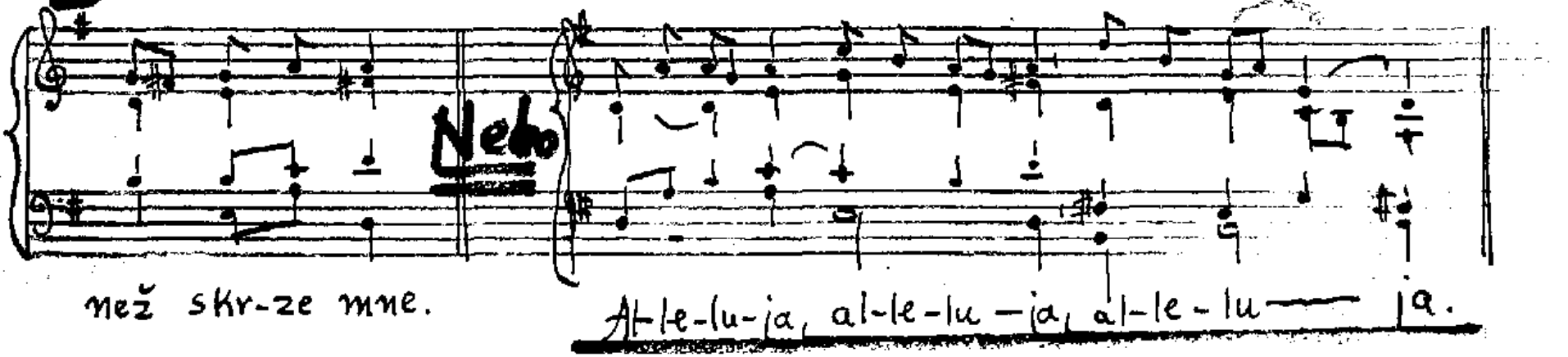
Nebo
než skr-ze mne.
Al-le-lu-ja, al-le-lu-ja, al-le-lu-ja.

C

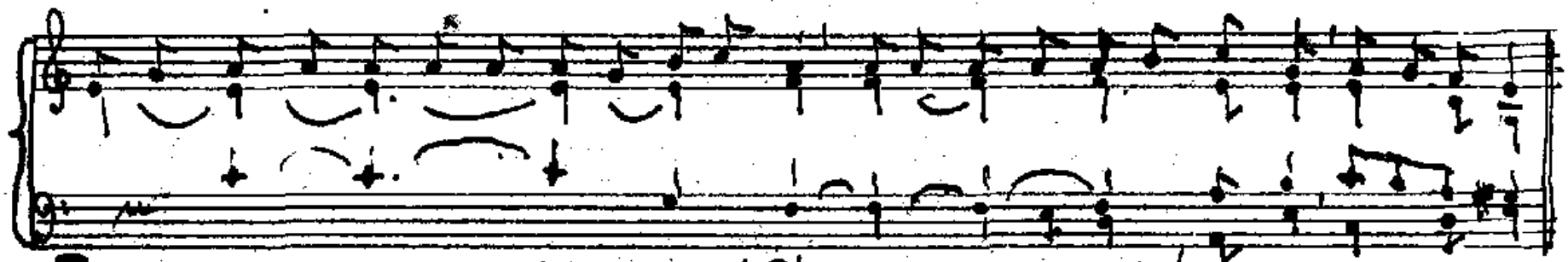

Já jsem cesta, pravda i život, praví Pán, nikdo nepřichází k Otci, než skrze mne.

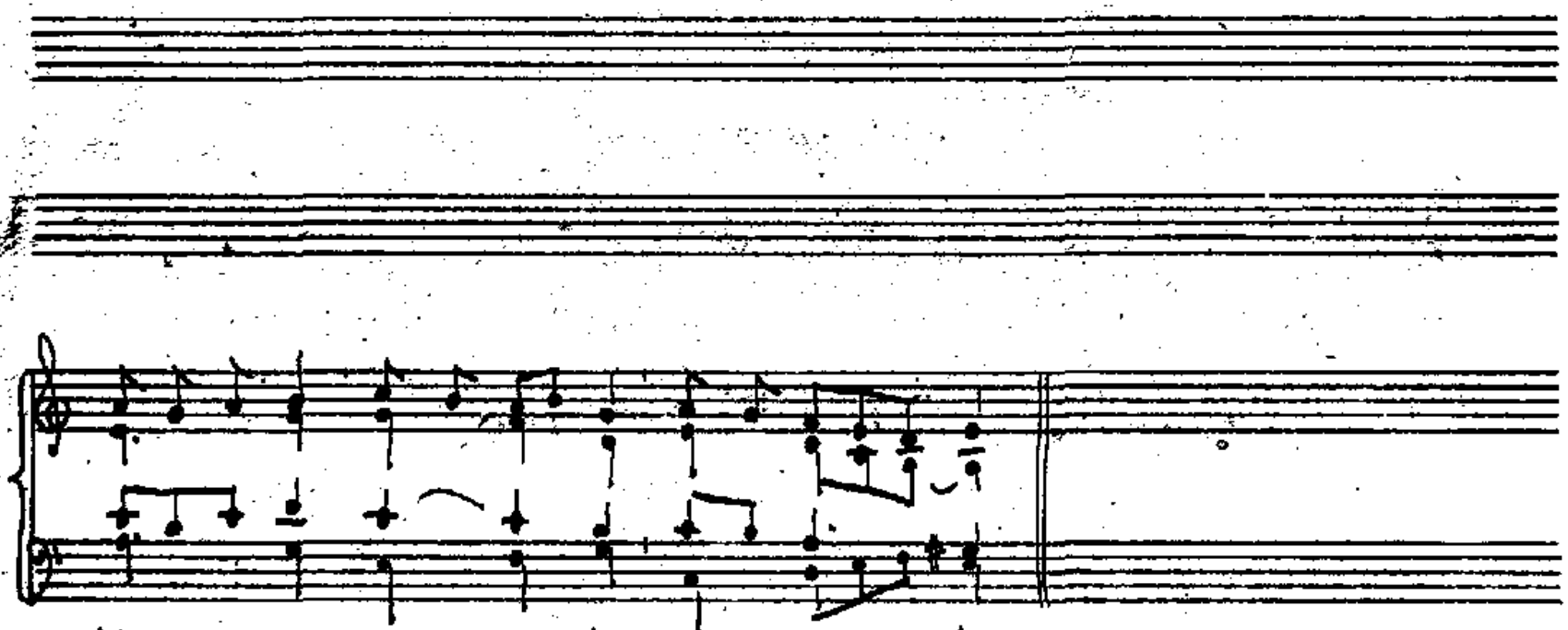

Al-le-lu-ja, al-le-lu-ja, al-le-lu — ja.

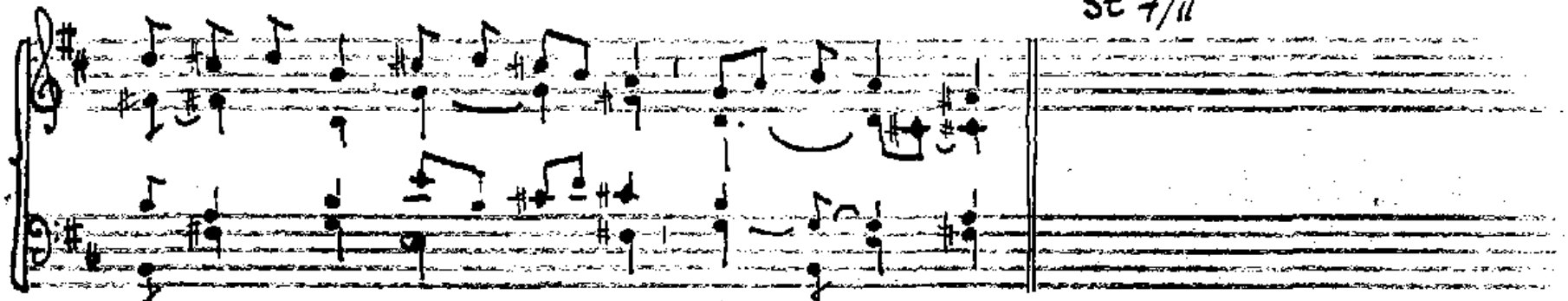

Já jsem cesta, pravda a život, praví Pán, nikdo nepřichází k Otci, než skrze mne.

Pá 4/Vel

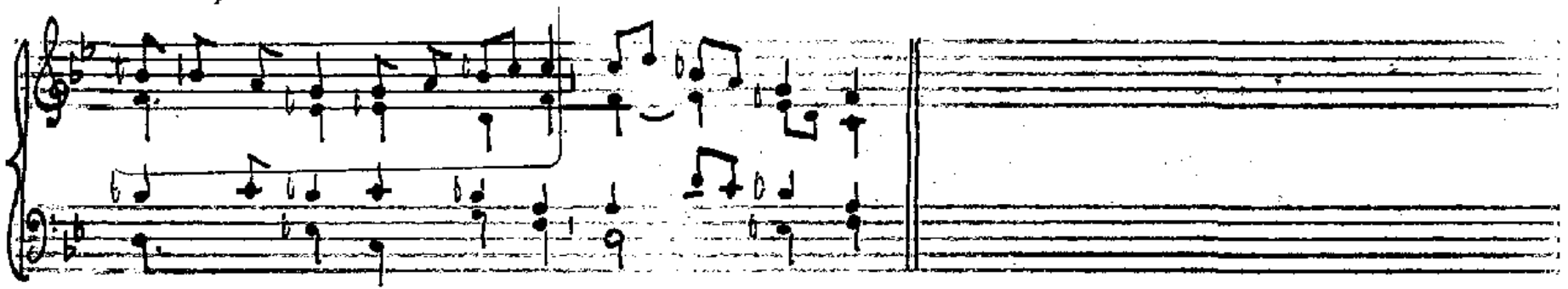

Al-le-lu-ja, al-le-lu-ja, al- le- lu-ja

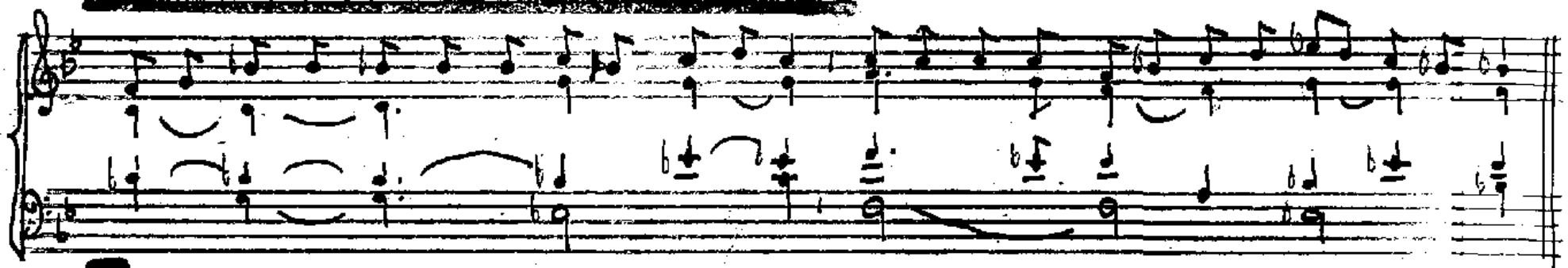

Já jsem cesta, pravda a život, praví Pán, nikdo nepři- chází k Otci než skr-ze mne.

Ne 21/C

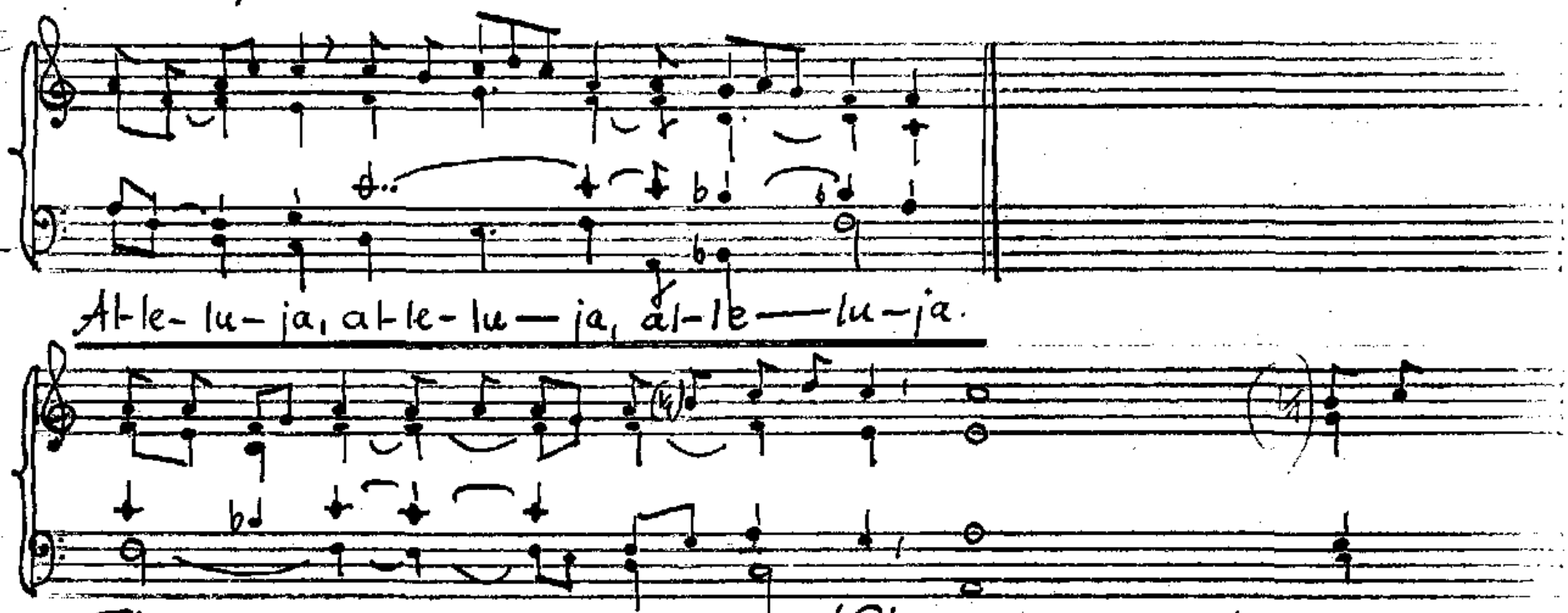
Al-le-lu-ja, al-le-lu—ja, al-le—lu-ja.
Já jsem cesta, pravda a život, praví Pán; nikdo nepřichází k Otci
než skr-ze mne.

So 22/I

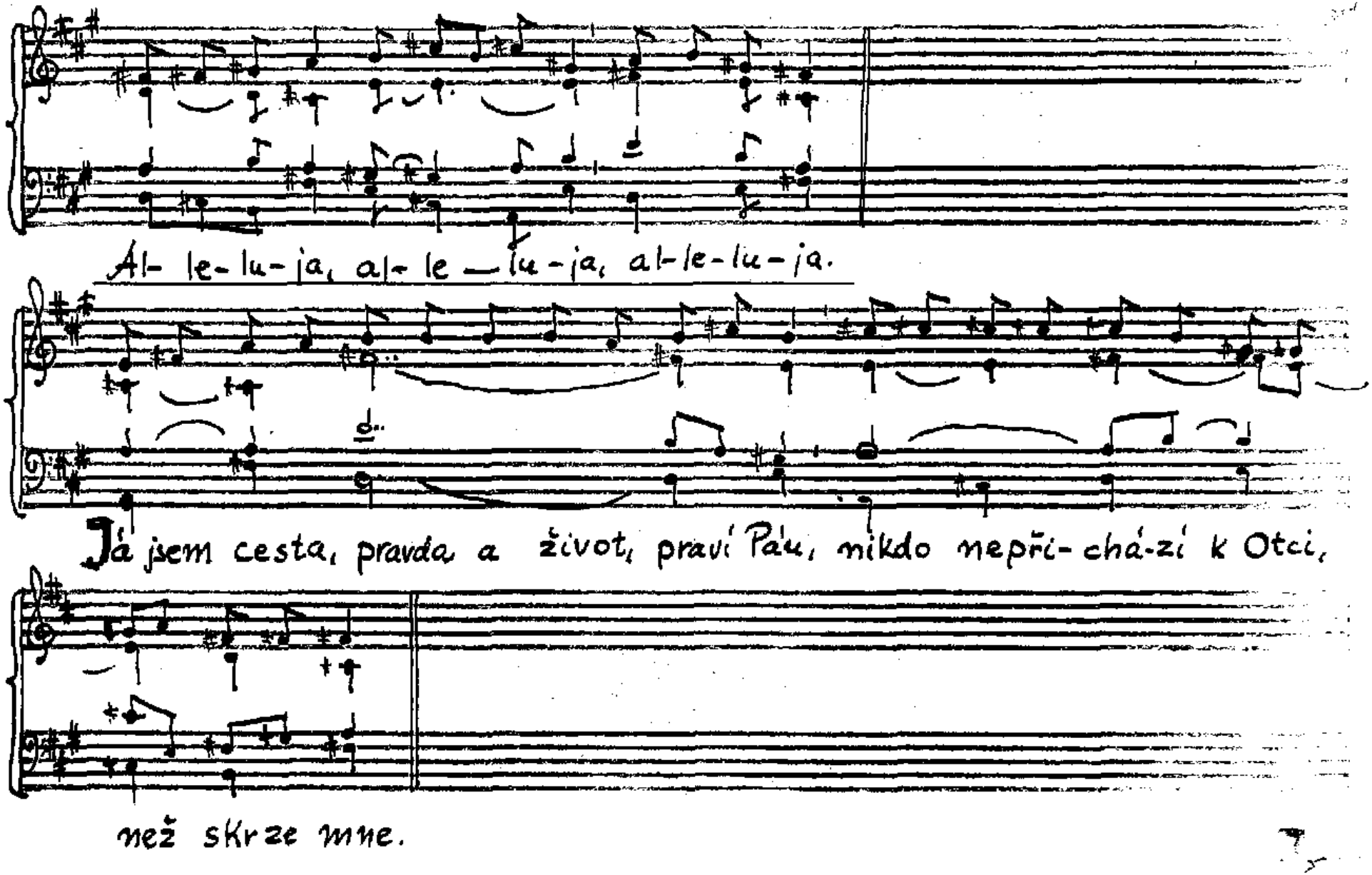
Al- le-lu-ja, al- le — lu-ja, al-le-lu-ja.
Já jsem cesta, pravda a život, praví Páu, nikdo nepři-chá-zí k Otci,
než skrze mne.

4. Neděle velikonoční B

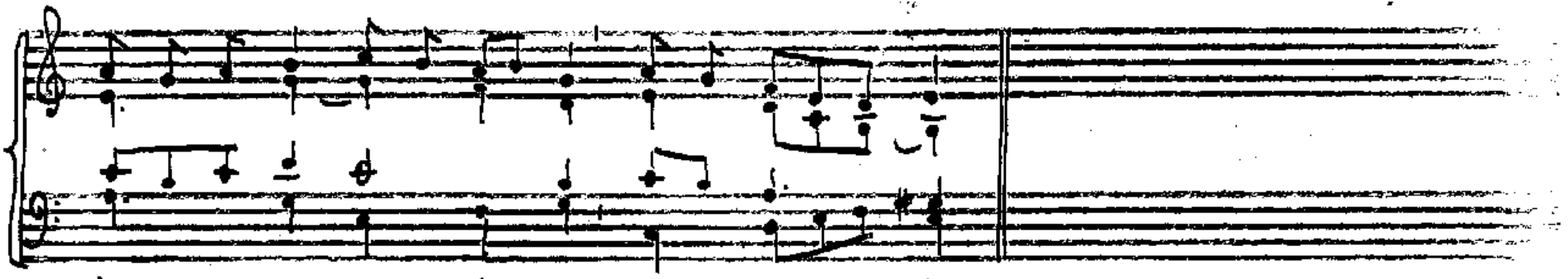

Al- le-lu-ja, al-le-lu-ja, al-le- lu —— ja.

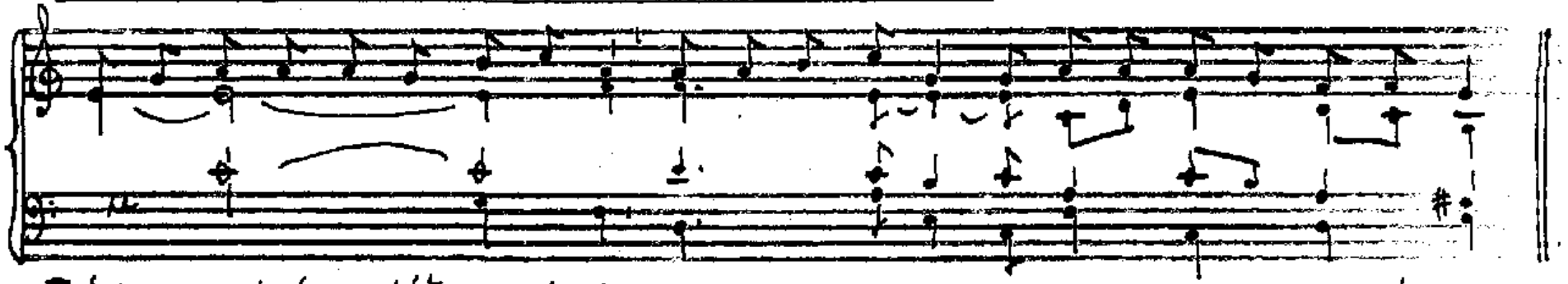

Já jsem dobrý pastýř, praví Pán, znám svoje ov-ce a moje ov-ce znají mne.

Ú 14/11

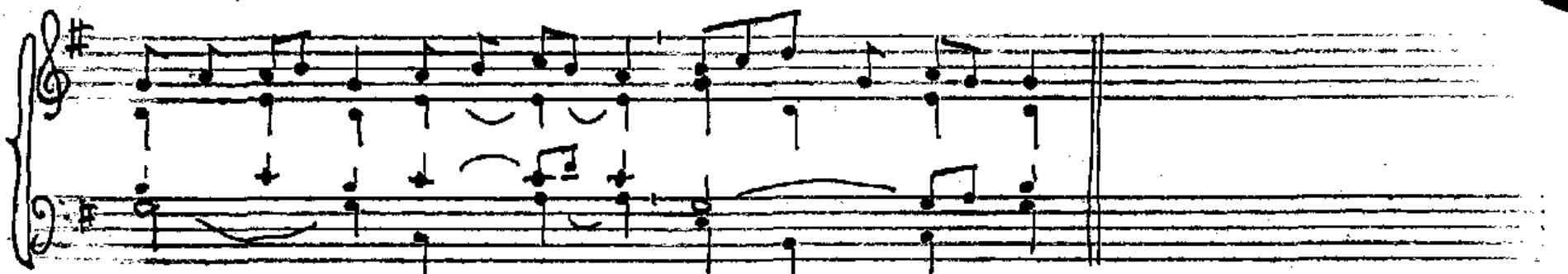

Já jsem dobrý pastýř, praví Pán, znám svo-je ovce a mo-je ovce znají mne.

4. ned. velikonoční / A, B, C, Ú 14/I, Srdce Páně / C Sv. Vojtěch

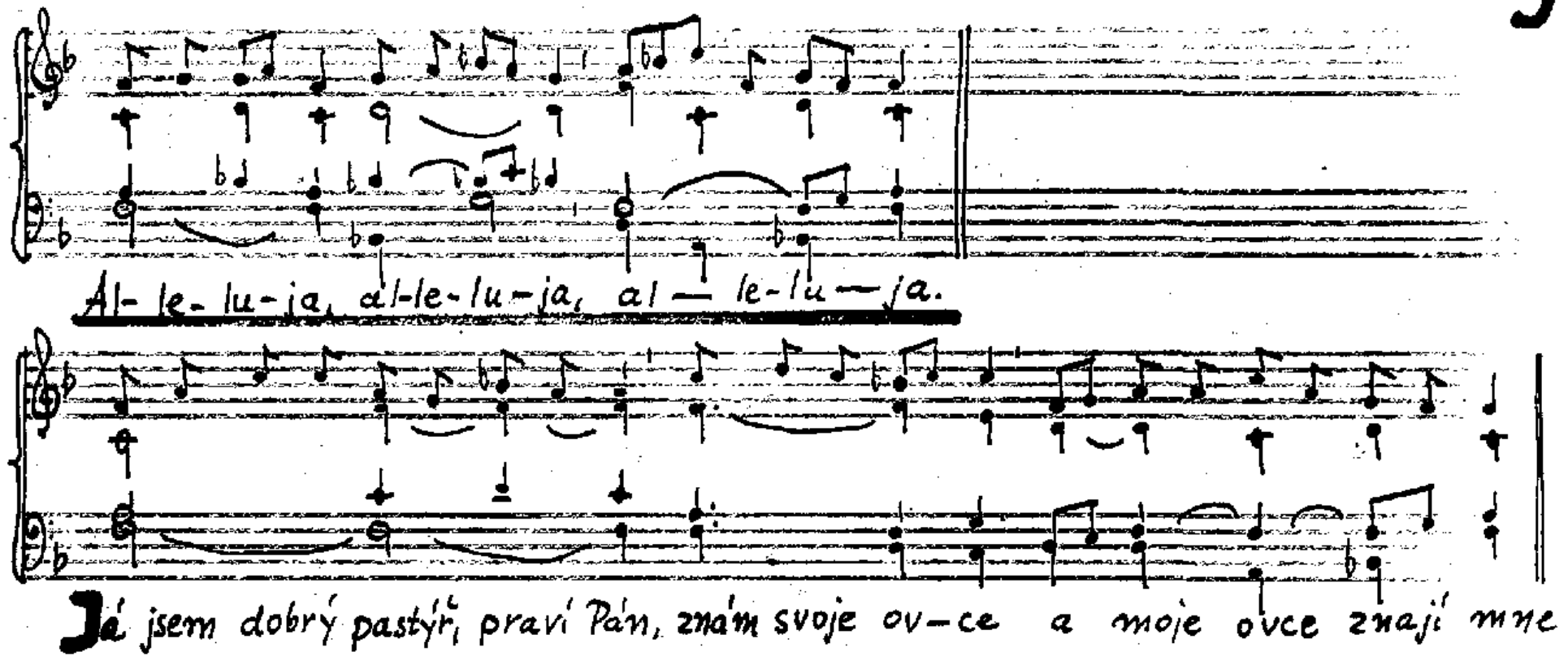

Po 4/Ve/ ~~A,B,C~~

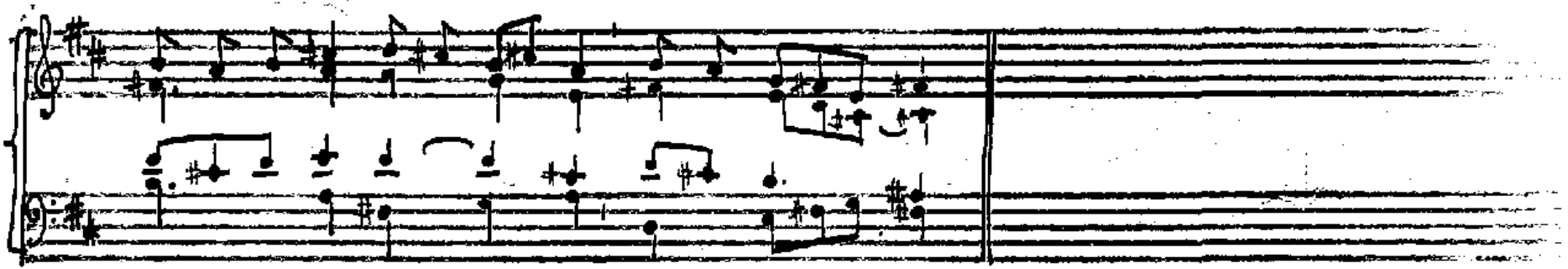

Al-le-lu-ja, al-le-lu-ja, al-le-lu-ja.

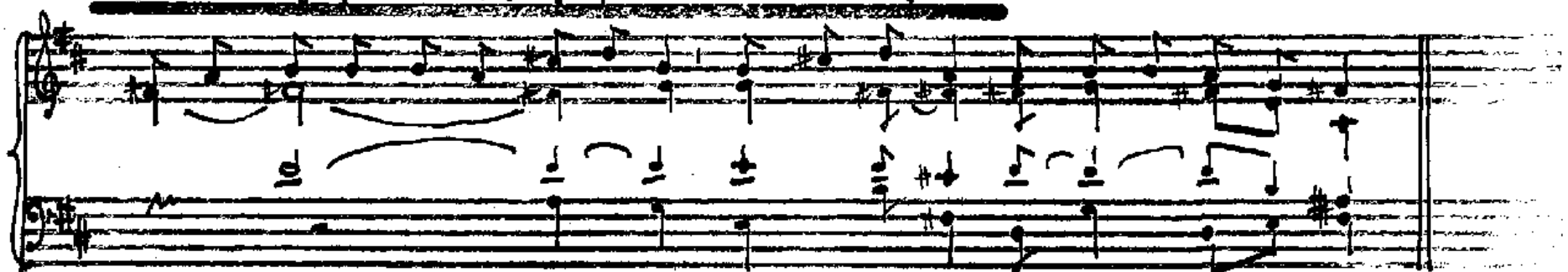

Já jsem dobrý pastýř, praví Pán, znám své ovce a o-ny znají mne.

Ne 4/Vel/C

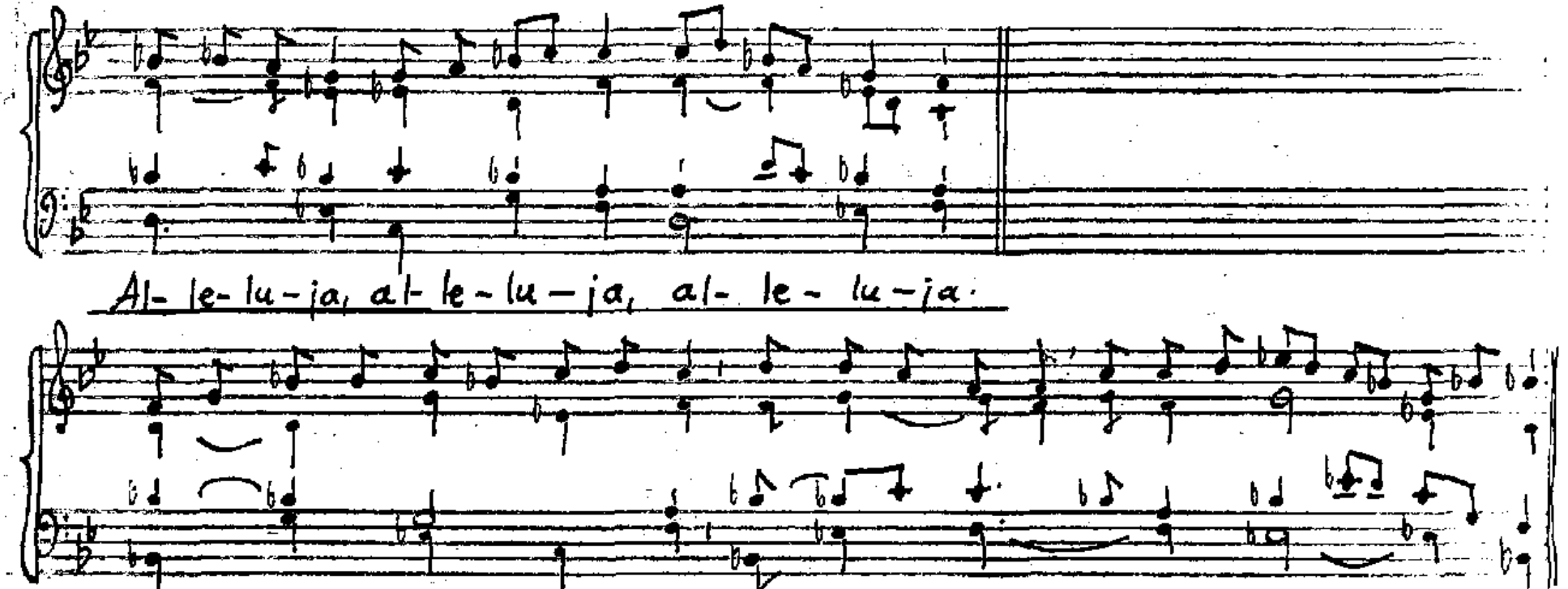
Al- le- lu- ja, al- le- lu- ja, al- le- lu- ja.
Já jsem dobrý pastýř, praví Pán, znám svoje ovce a moje ov- ce znají mne.

Čt 3/Ve I

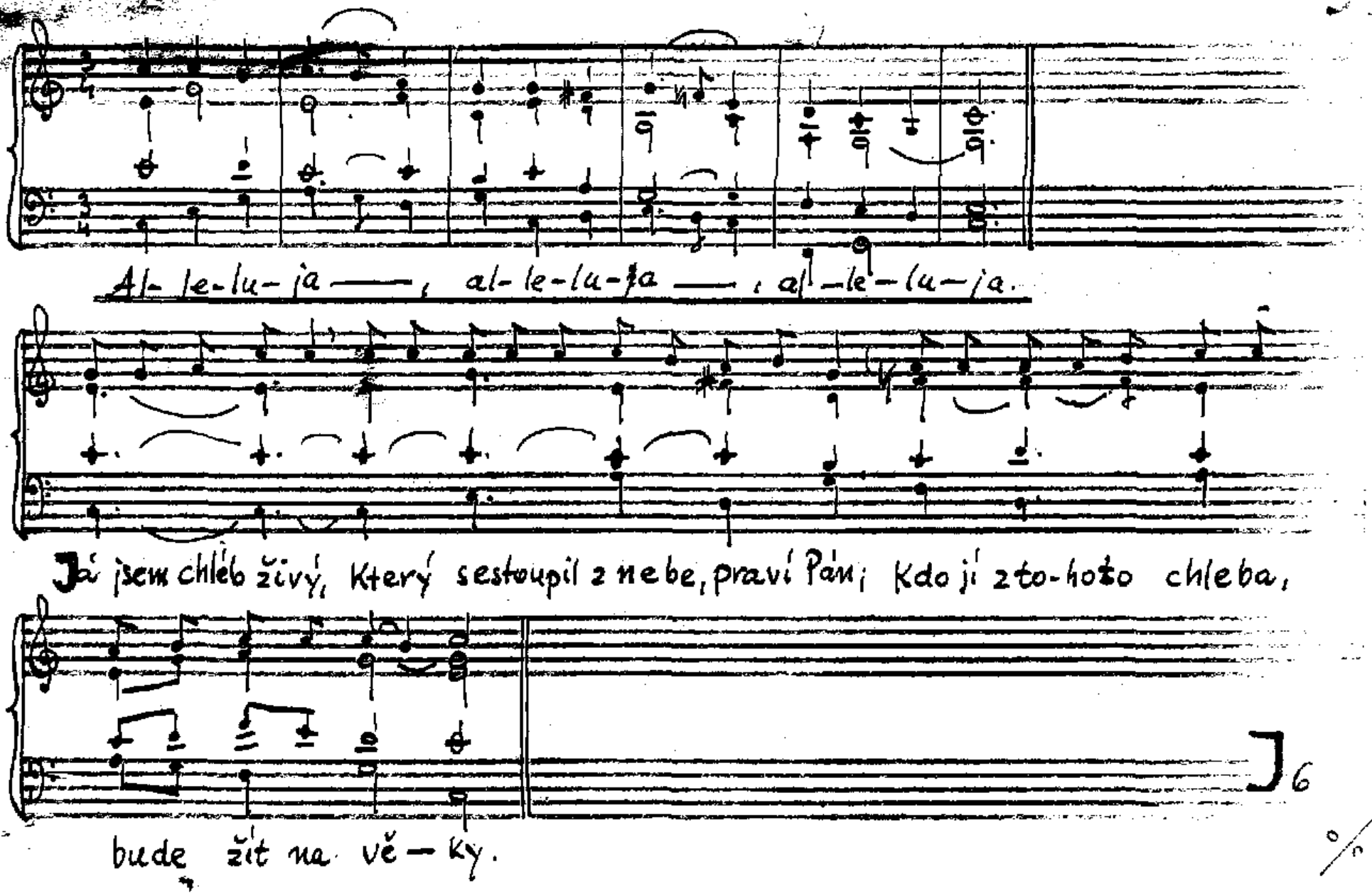
Al-le-lu-ja —, al-le-lu-ja —, al-le-lu-ja.
Já jsem chléb živý, který sestoupil z nebe, praví Pán; kdo jí z toho-hoto chleba,
bude žít na vě-ky.

Čt 3/Vel

Boží Tělo A, B, C.

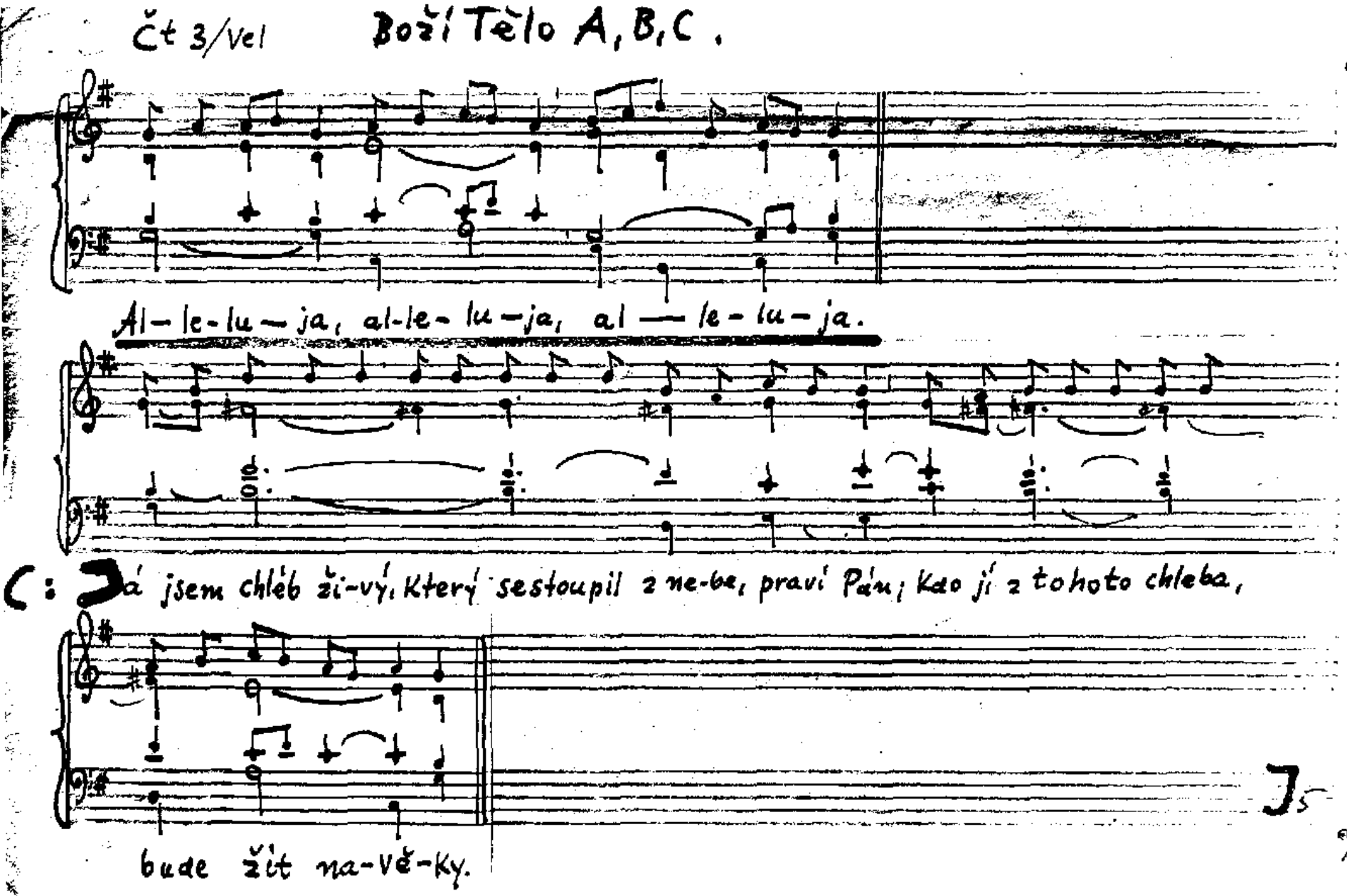

Žt 19/I

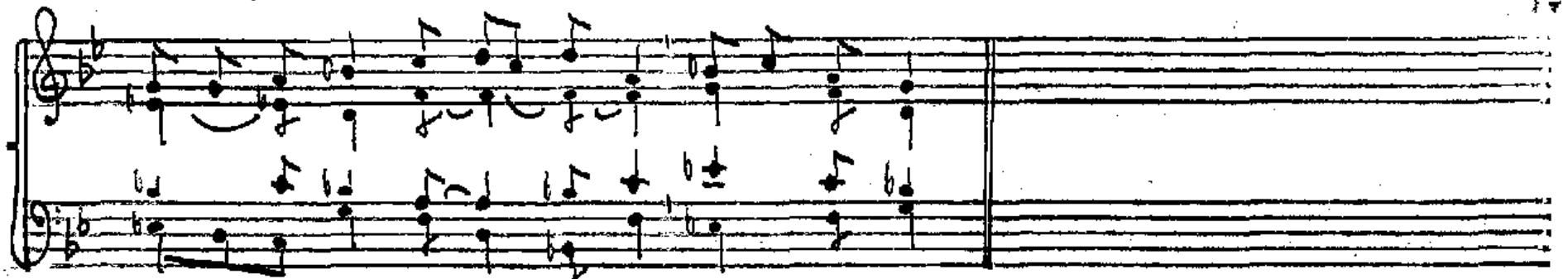
Al- le-lu-ja, al-le-lu-ja, al-le-lu-ja.

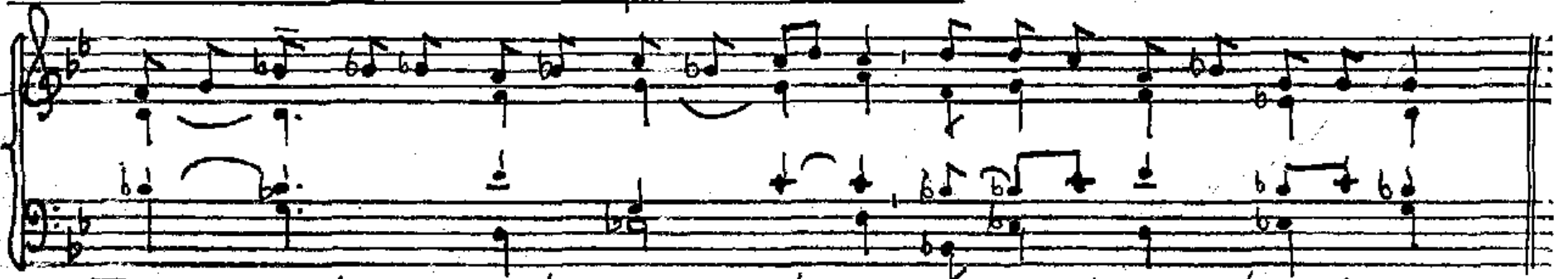
Jasnou tvář ukaž svému služeb-ní-ku a nauč mě svým příkazům.

Čt 19/11

J 1

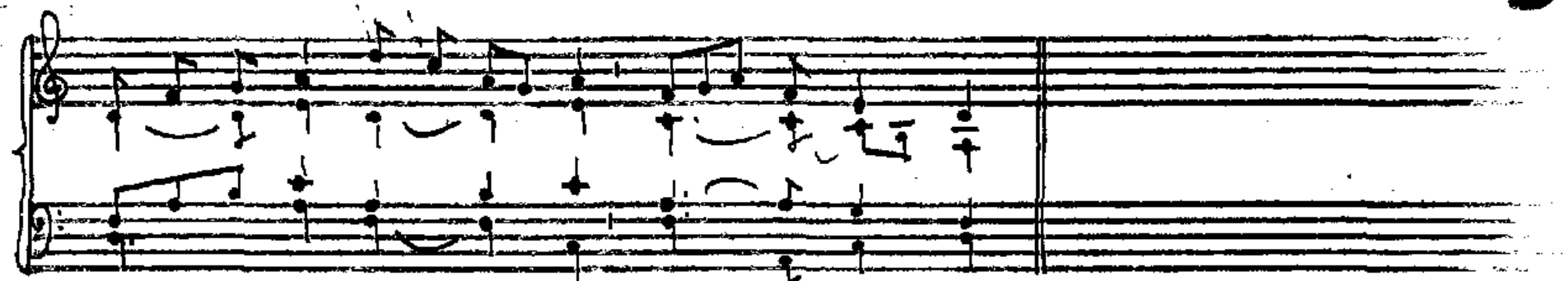

Al-le-lu-ja, al-le-lu-ja, al-le-lu-ja.

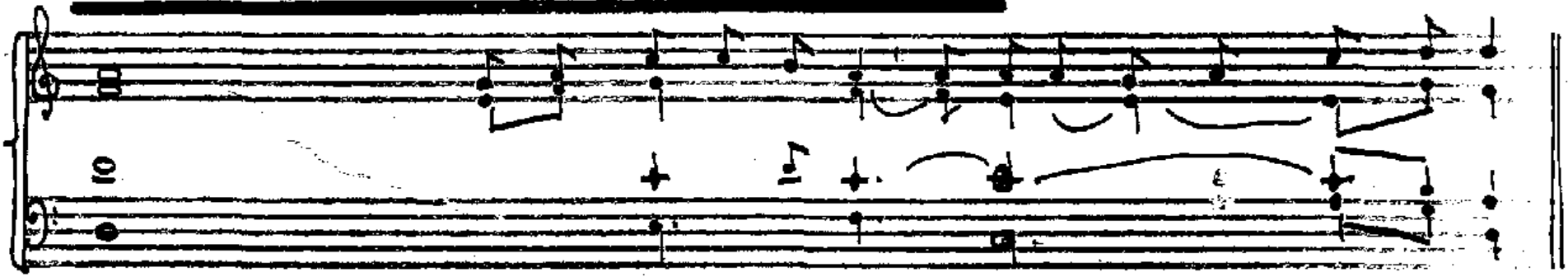

Jasnou tvář ukaž svému služeb-ní-ku a nauč mě svým při-kazům.

24.6. Vigilie

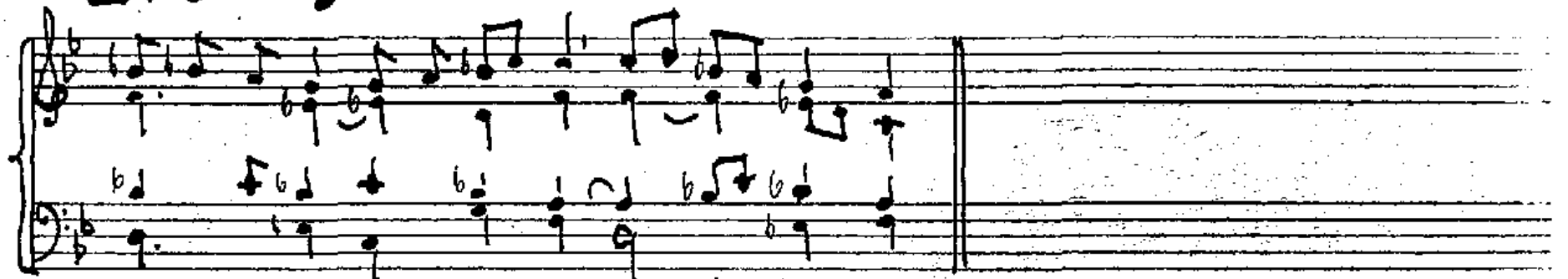

Al-le-lu-ja, al-le-lu-ja, al-le-lu-ja.

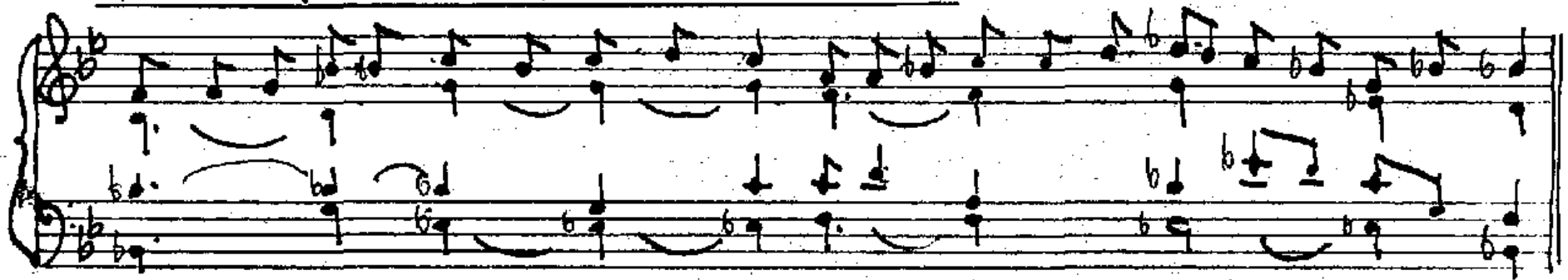

Jan přišel, aby svědčil o světle, a aby připravil Pánu lid ochotný.

23. 6. Vigilie Narození sv. Jana Křtitele

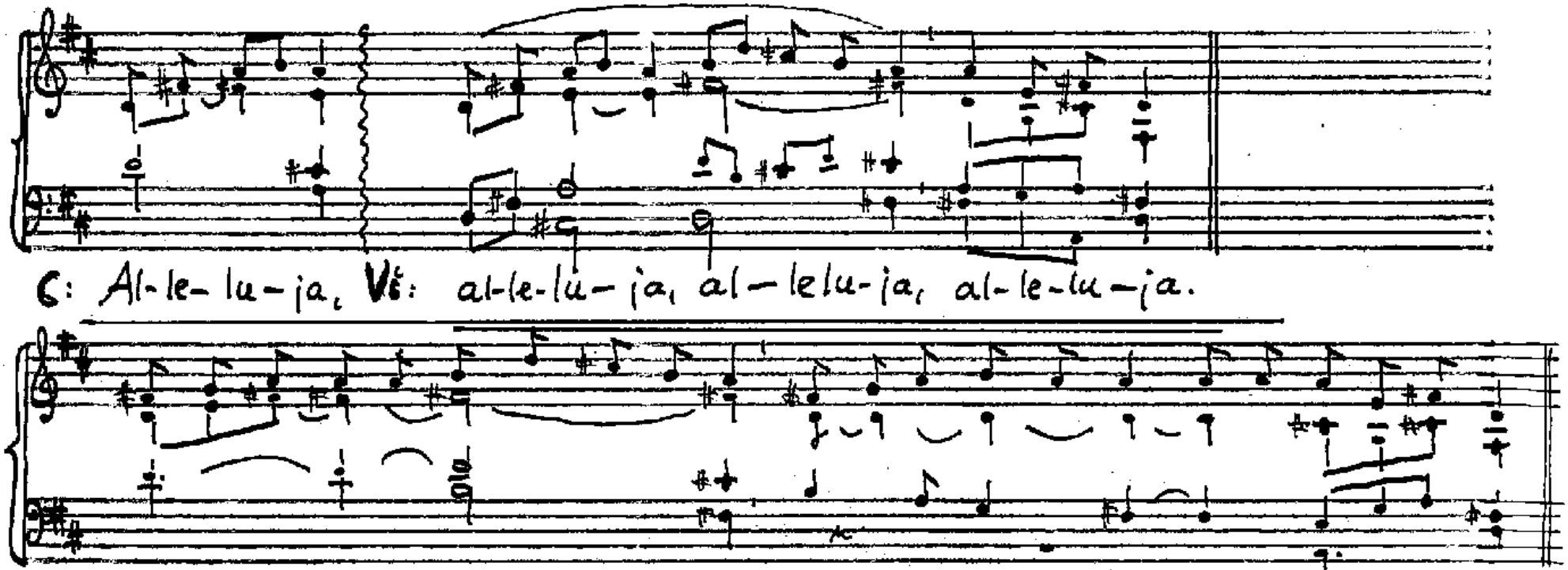

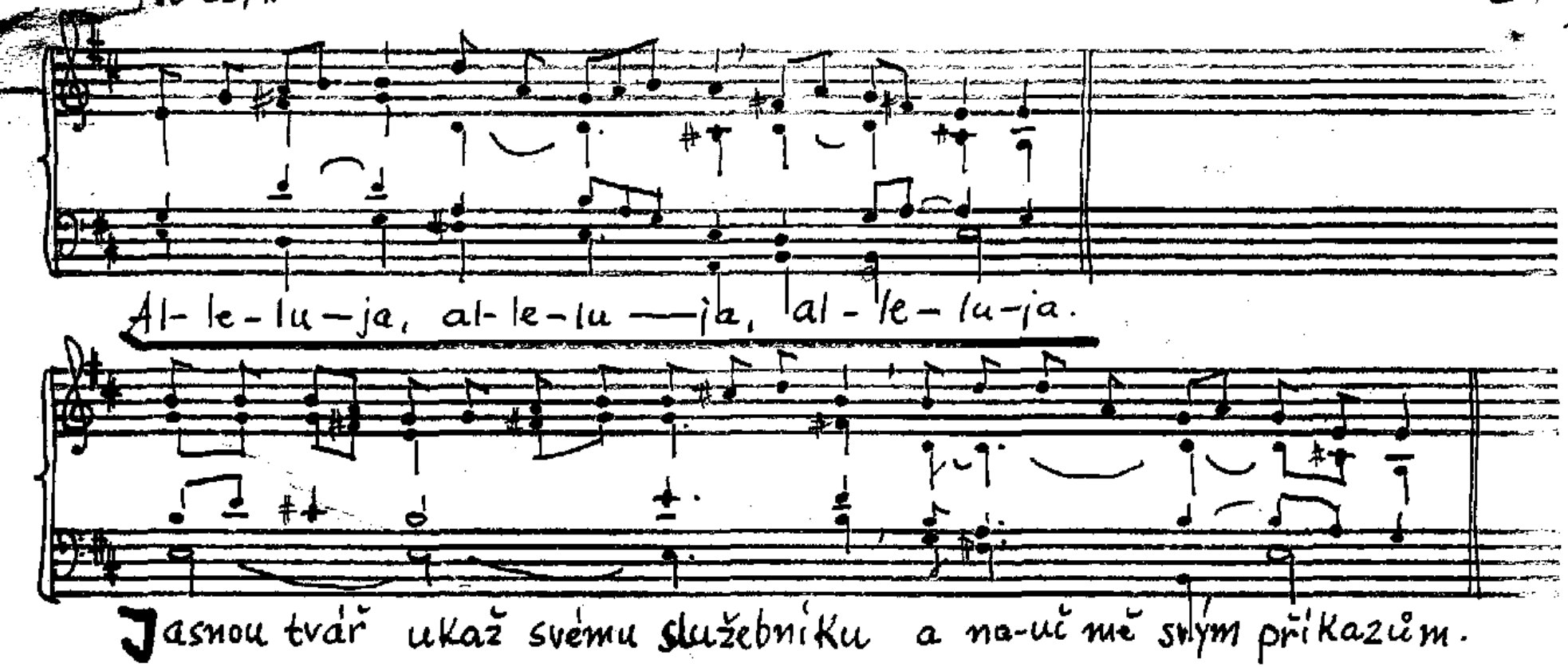
Al- le- lu — ja, al- le- lu — ja, al - le- lu- ja.
Jasnou tvář ukaž svému služebníku a nauč mě svým příkazům.

Ne 23/11

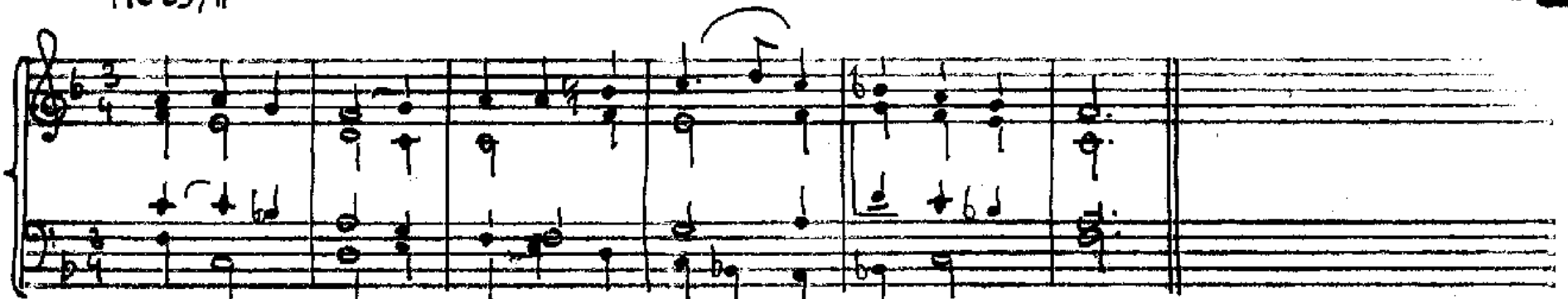

Al-le-lu-ja, al-le-lu-ja —, al-le-lu-ja.

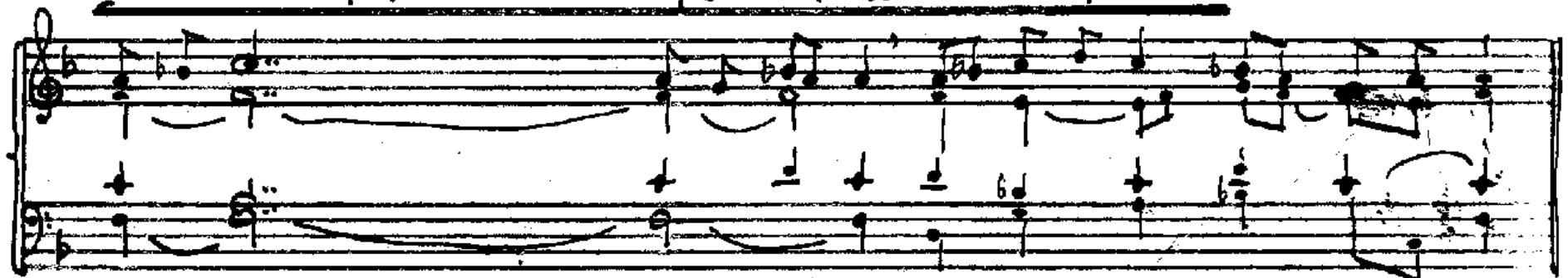

Jasnou tvář ukaž svému služebníku a nauč mě svým příkazům!

Čt 25/11, Čt 28/11 Ne 21/C

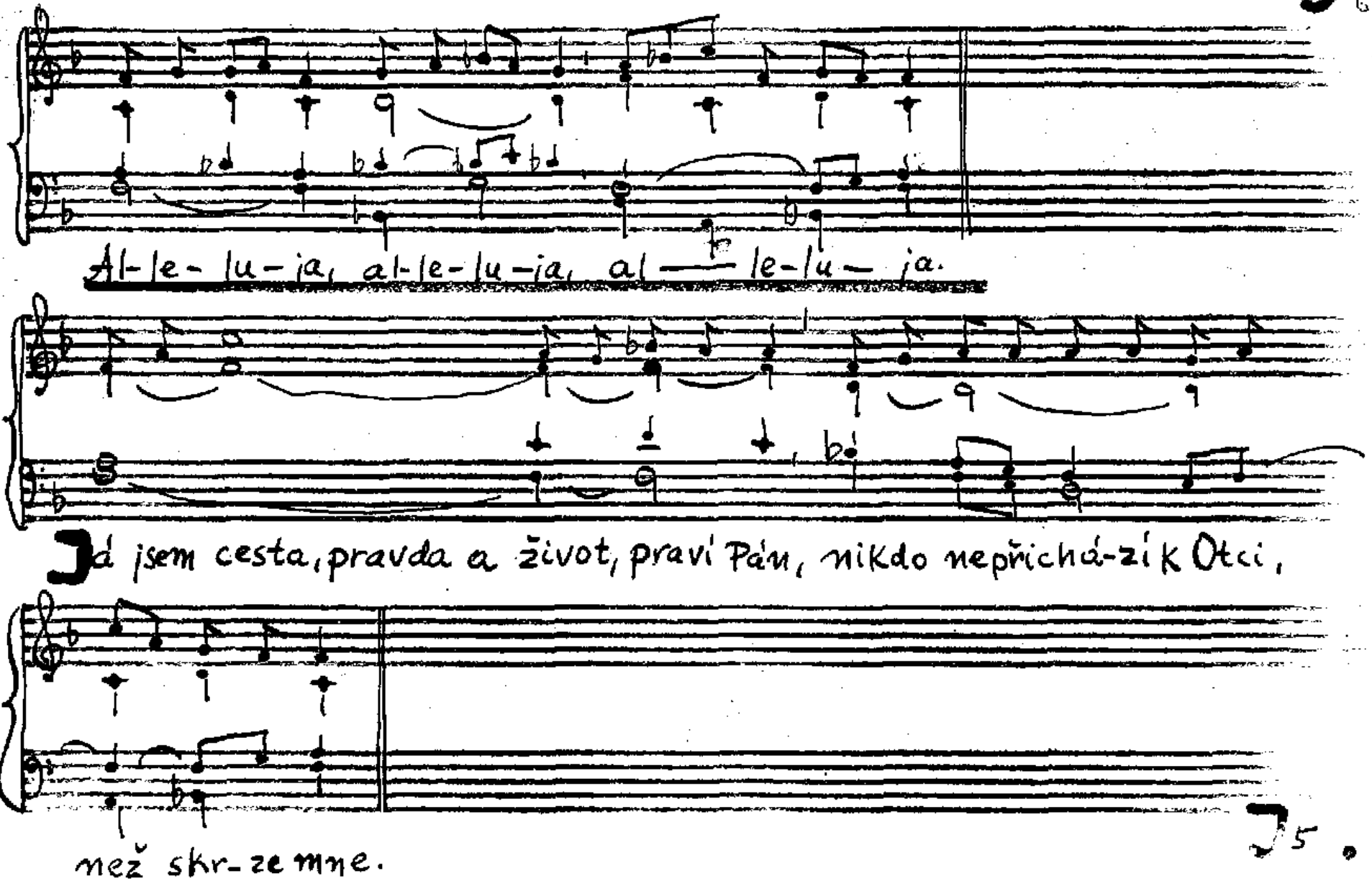

St 7/I Čt 25/I, Ne 24/C

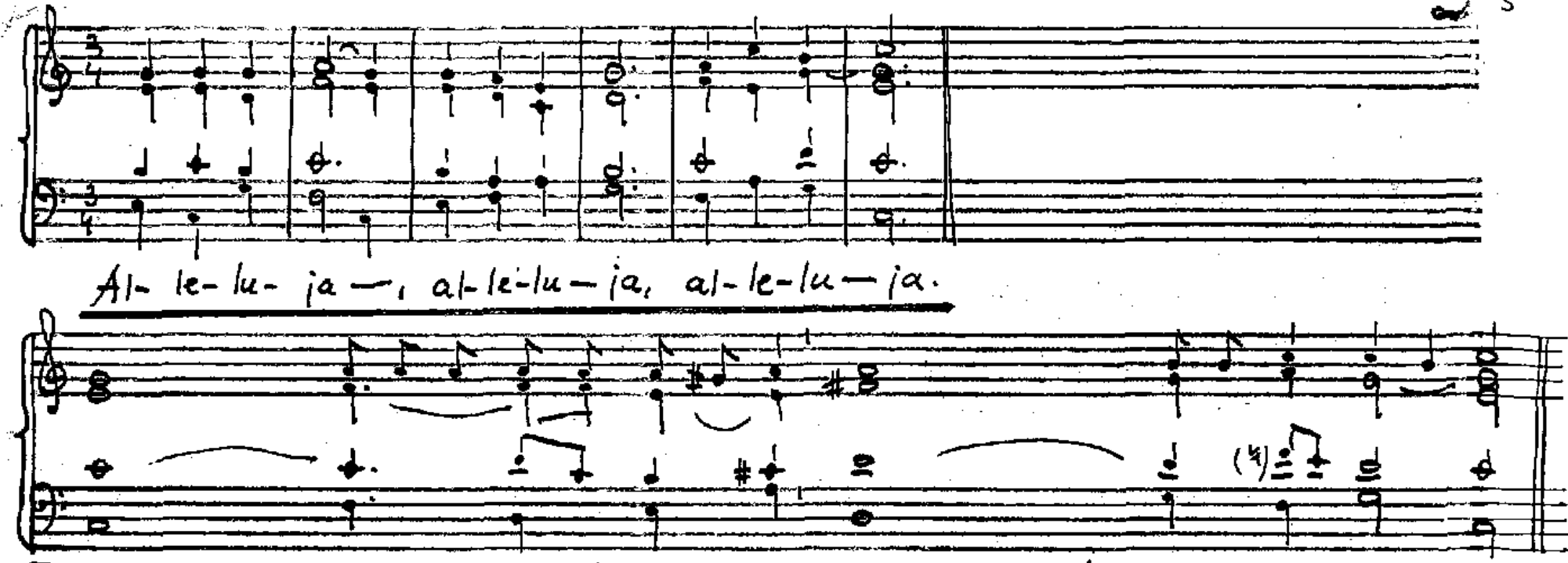

Já jsem cesta, pravda a život, praví Pán, nikdo nepřichází k Otci, než skr-ze mne.

Ú s/Vel

J

9

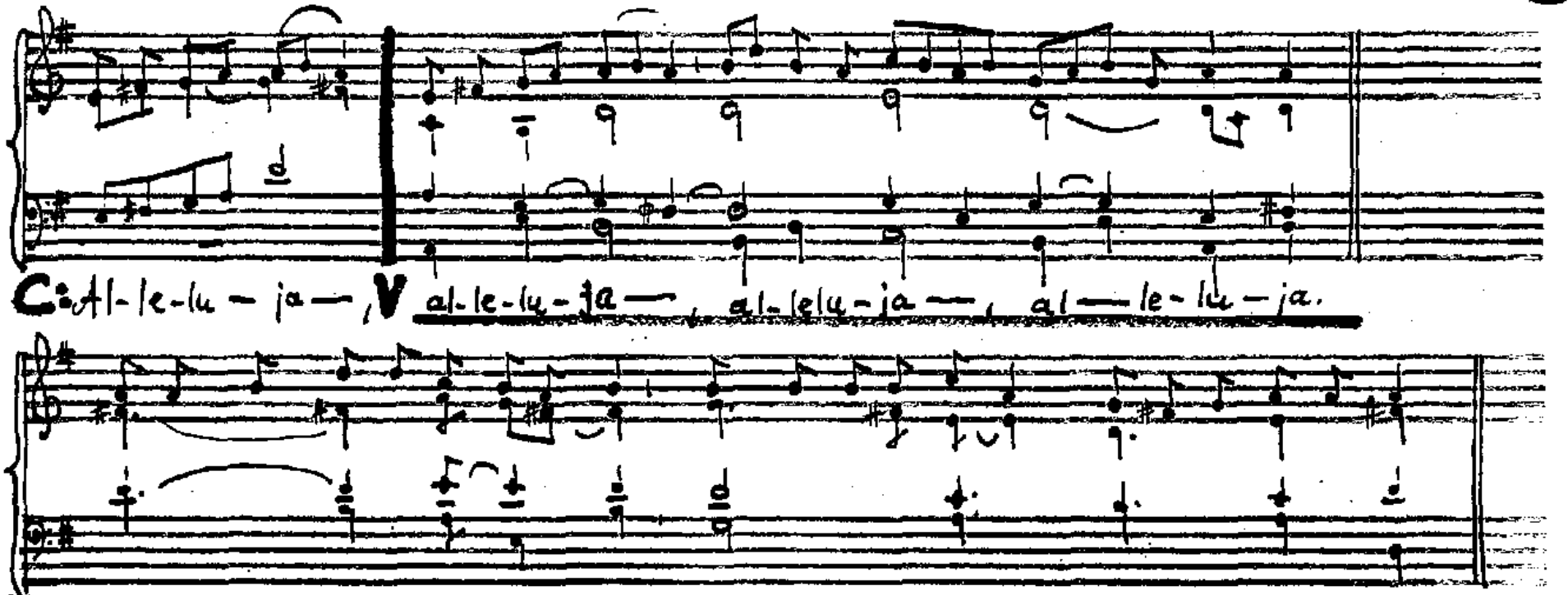

C: Já jsem chléb života, pravl Pán, Kdo přichází ke mně, nebude hladovět.

N XIX/B

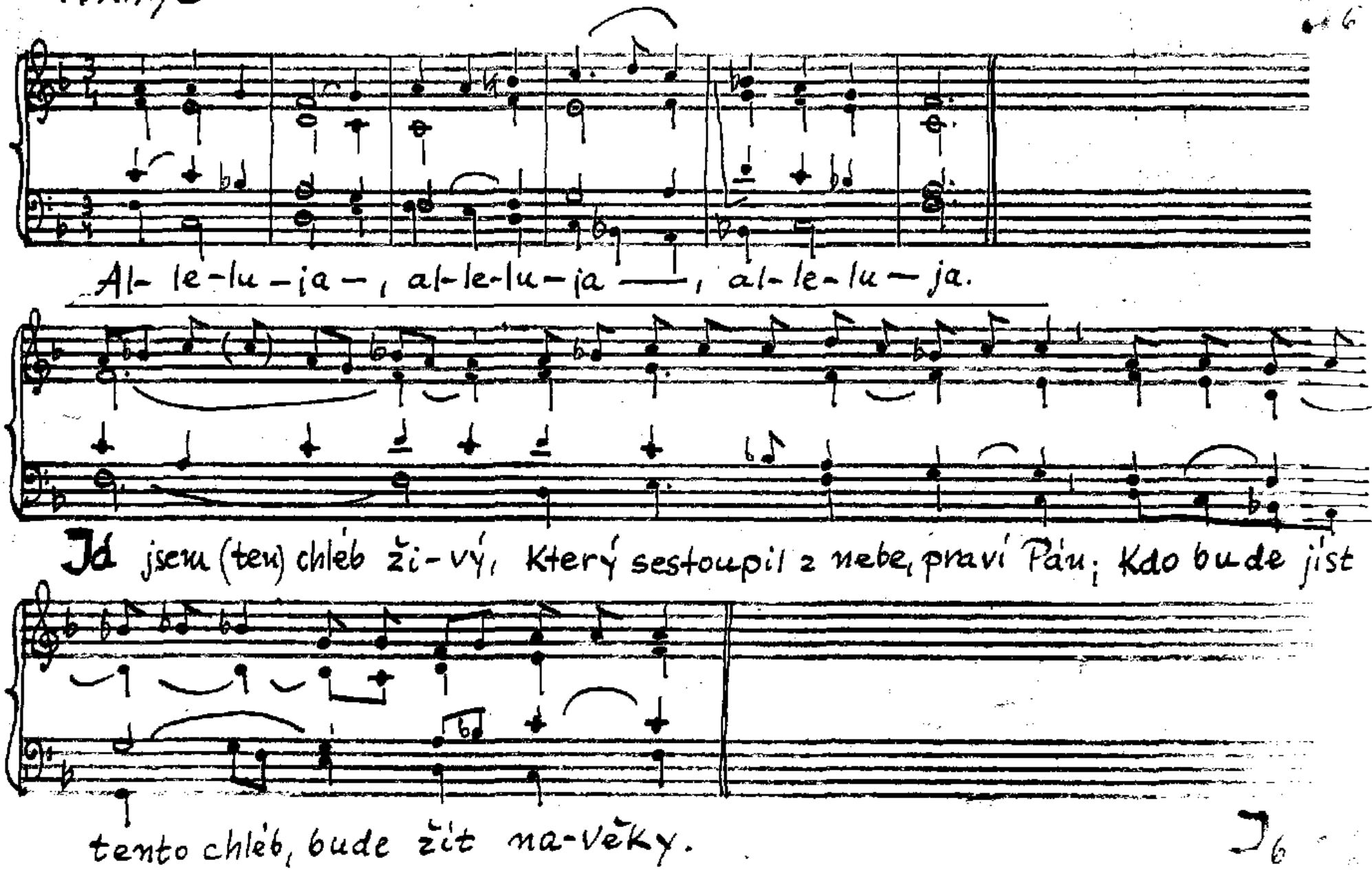
Al- le-lu-ja-, al-le-lu-ja —, al-le-lu-ja.
Já jsem (ten) chléb ži-vý, Který sestoupil z nebe, praví Pán; Kdo bude jíst
tento chléb, bude žít na-věky.

Slavnost Těla a Krve Kristovy

J.

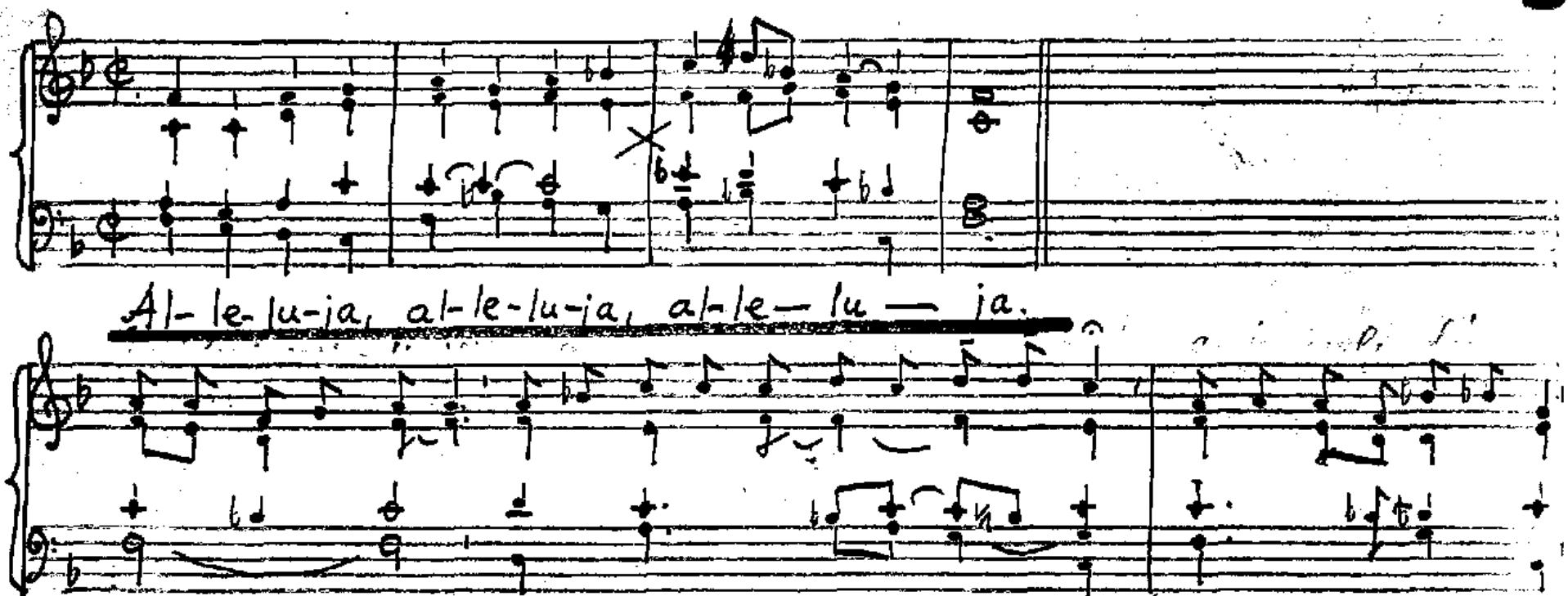

Pá 22/11

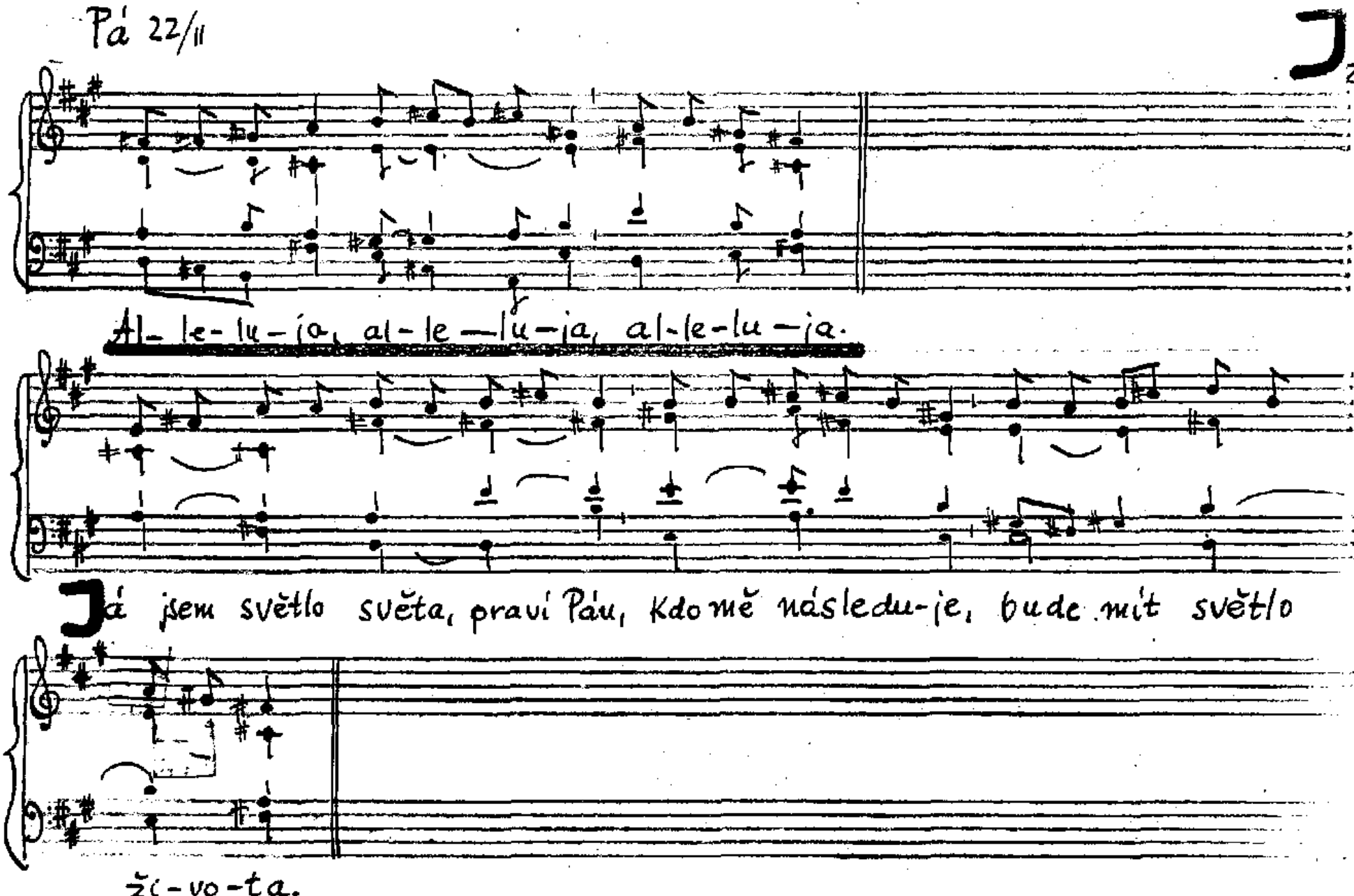
J2
Al-le-lu-ja, al-le—lu-ja, al-le-lu-ja.
Já jsem světlo světa, praví Páu, Kdo mě následu-je, bude mít světlo
ži-vo-ta.

Čt 8/I

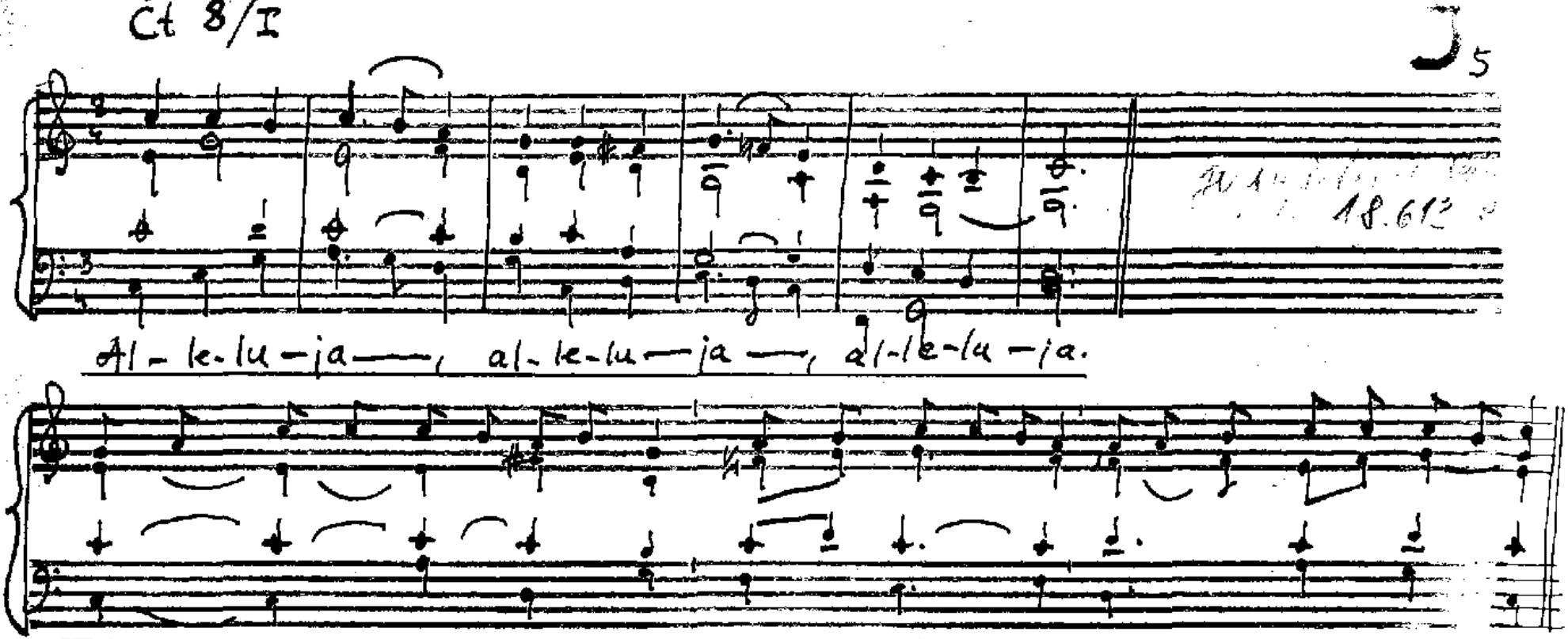

Já jsem světlo světa, praví Pán; kdo mě následuje, bude mít světlo života.

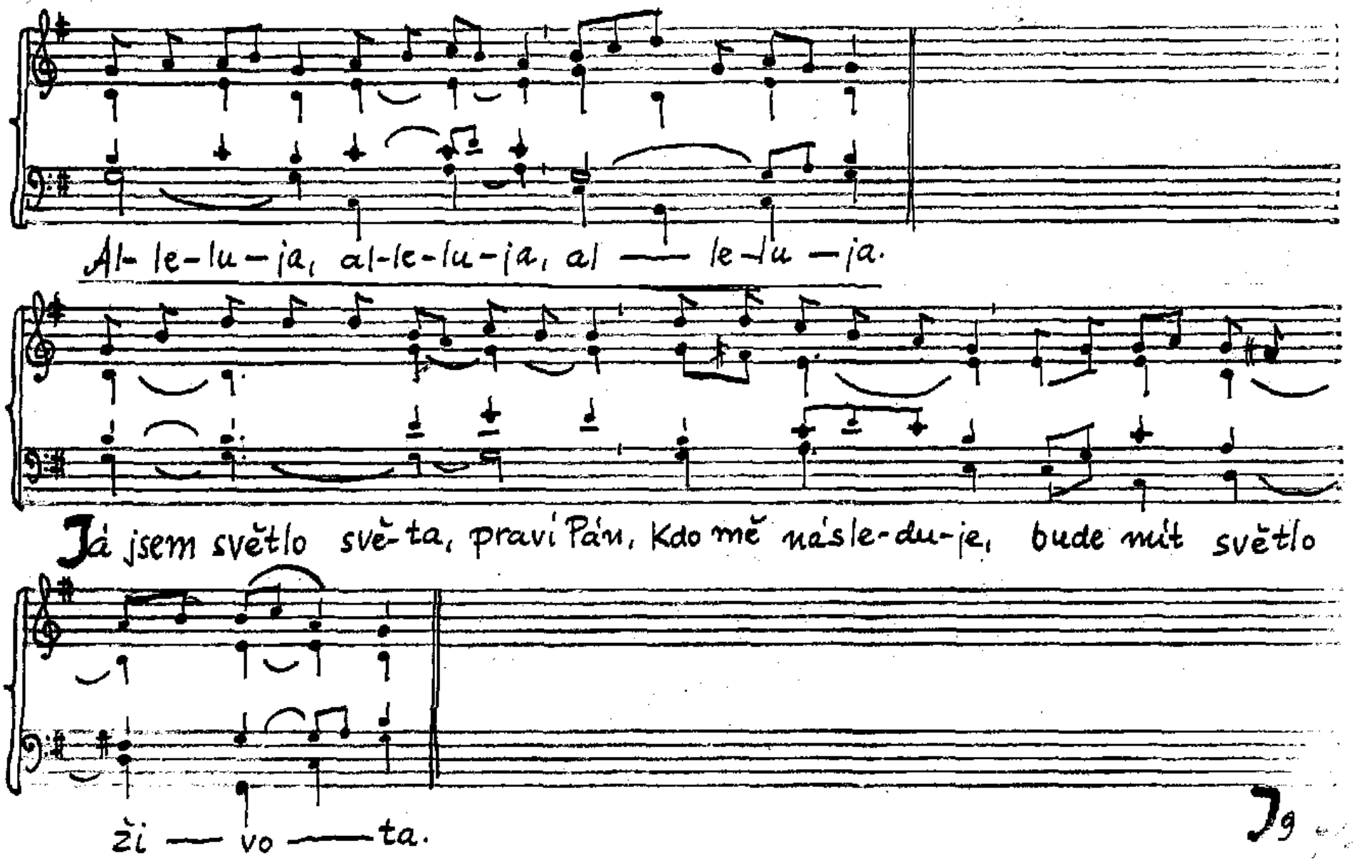
Al- le-lu-ja, al-le-lu-ja, al — le-lu-ja.
Já jsem světlo svě-ta, praví Pán, Kdo mě následu-je, bude mít světlo
ži — vo — ta.

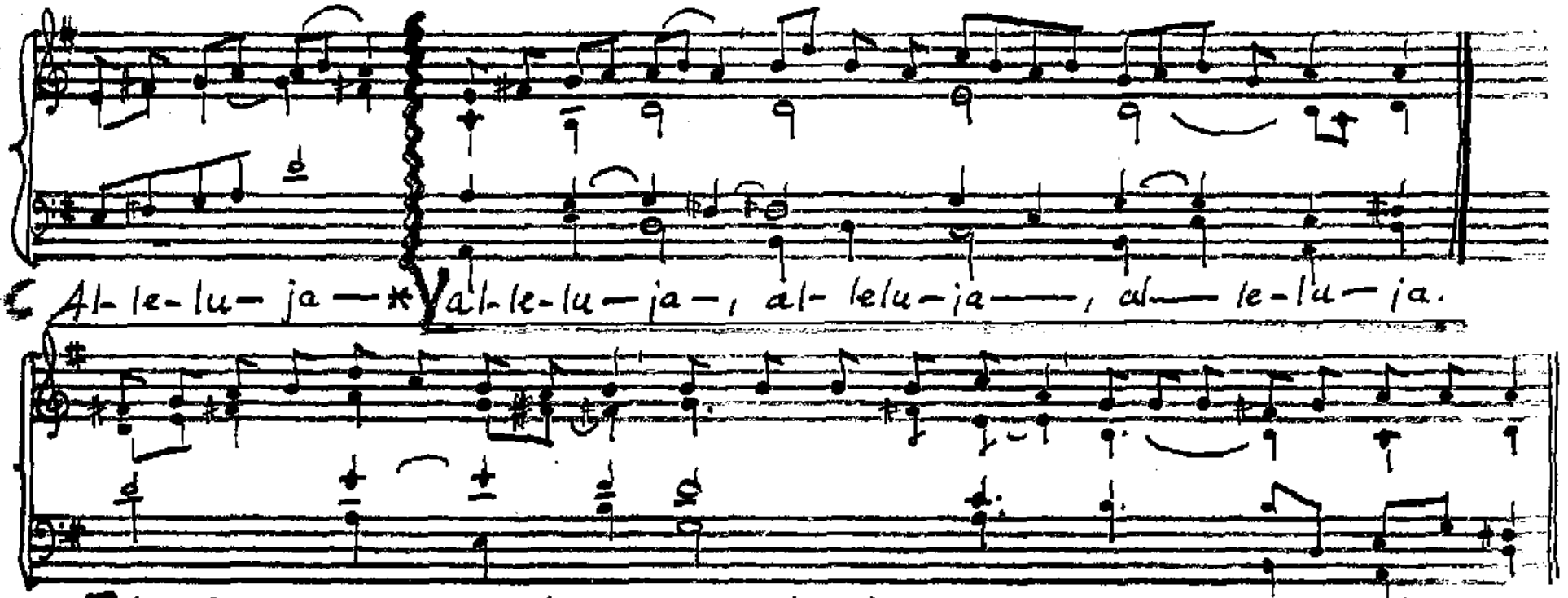
C Al-le-lu-ja — * Al-le-lu-ja —, al-le-lu-ja —, al — le-lu-ja.
C Já jsem světlo světa, praví Pán. Kdo mě ná-sle-du-je, bude mít světlo ži-vo-ta.

St 4 / Vel

J 4

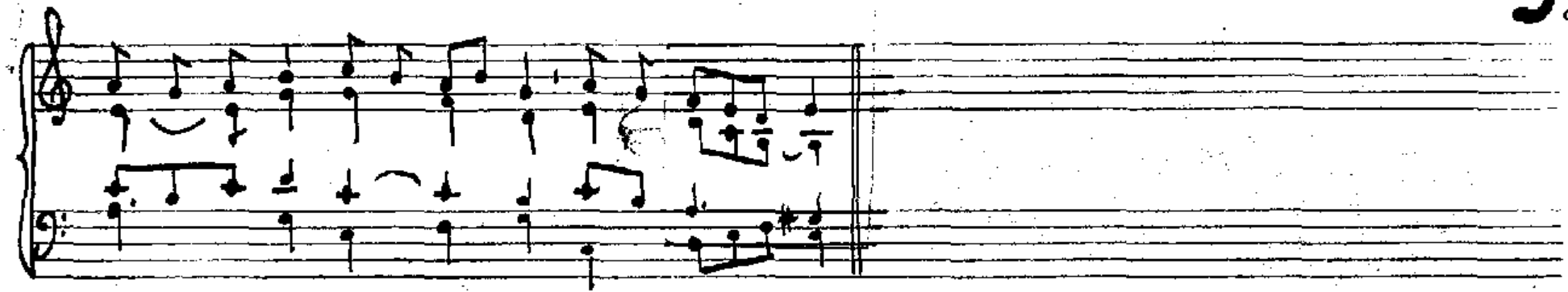

Al- le-lu-ja, al-le-lu-ja, al-le-lu-ja.

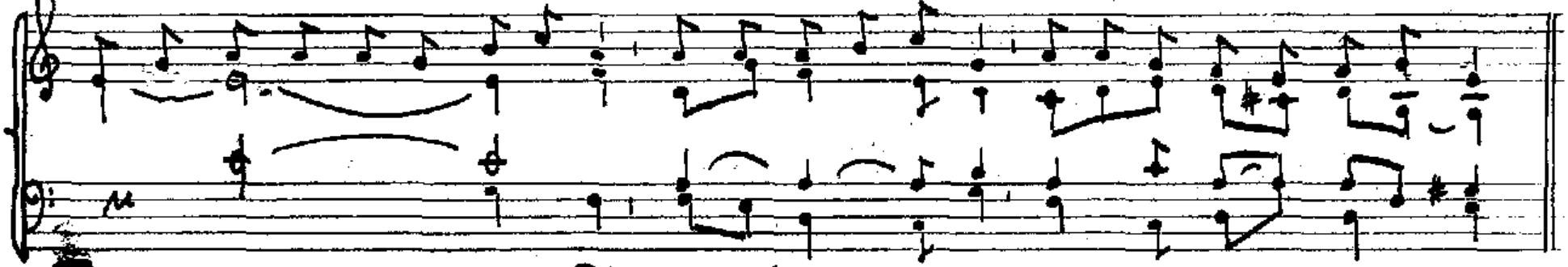

Já jsem světlo světa, praví Pán, Kdo mě následuje, bude mít světlo života.

Čt 8/11. Ú 12/11, ~~Ú 15/11~~ Ú 12/I, 29.7. sv. Marty. Pá 22/I Po 33/11

J

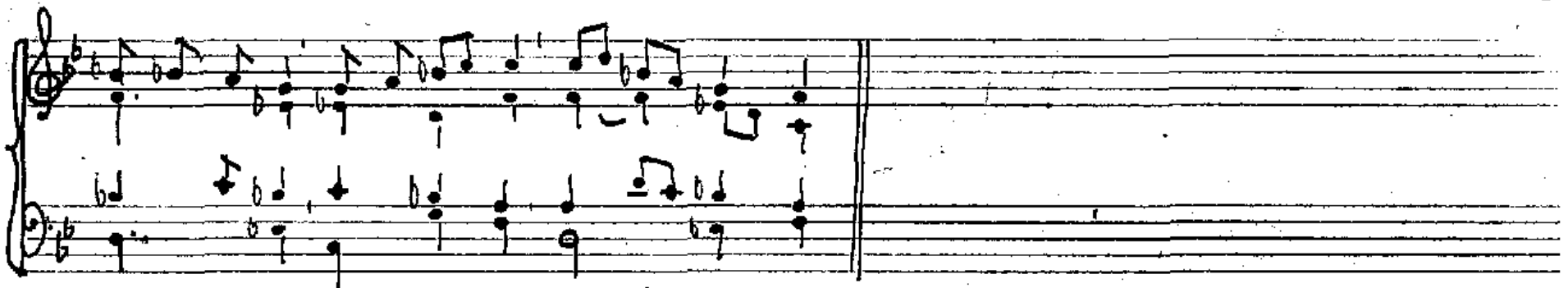

Al- le-lu-ja, al-le-lu-ja, al-le-lu-ja.

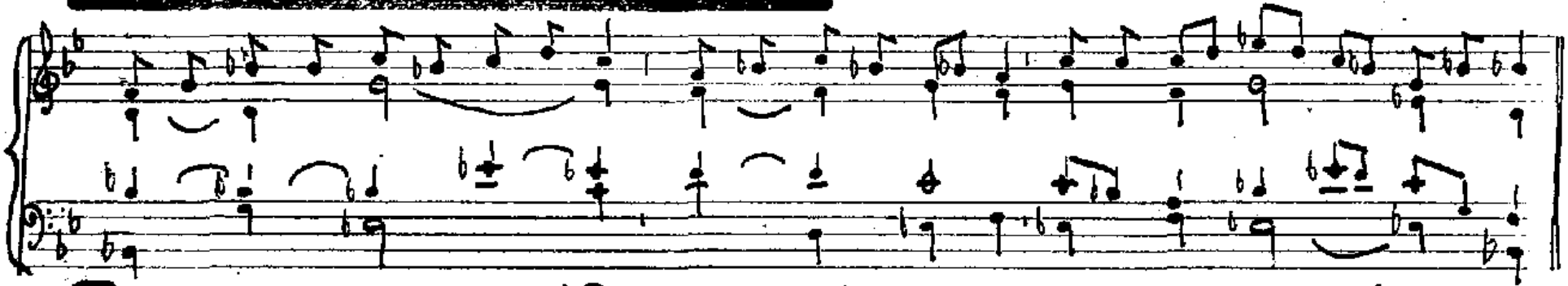

Já jsem světlo světa, praví Pán, kdo mě násle-du-je, bude mít svě-tlo živo-ta.

V době postní: 4. Ned./A

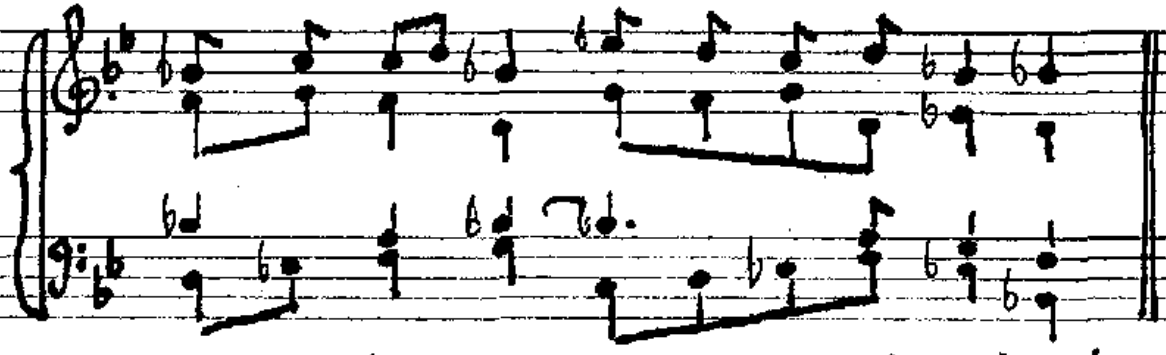

Zdráv buď, Kri-ste, Krá-li věčné slá-vy!

T. IV. ./.

29.7. Sv. Marty

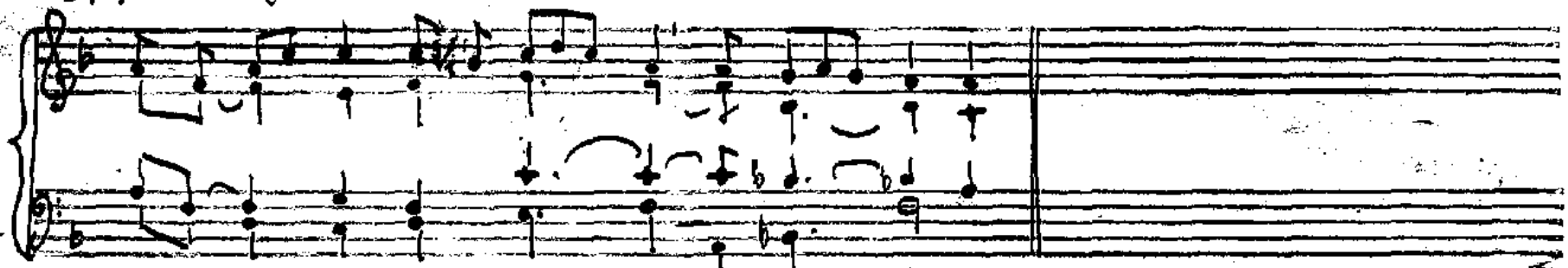

Al-le-lu-ja, al-le-lu—ja, al-le—lu-ja.

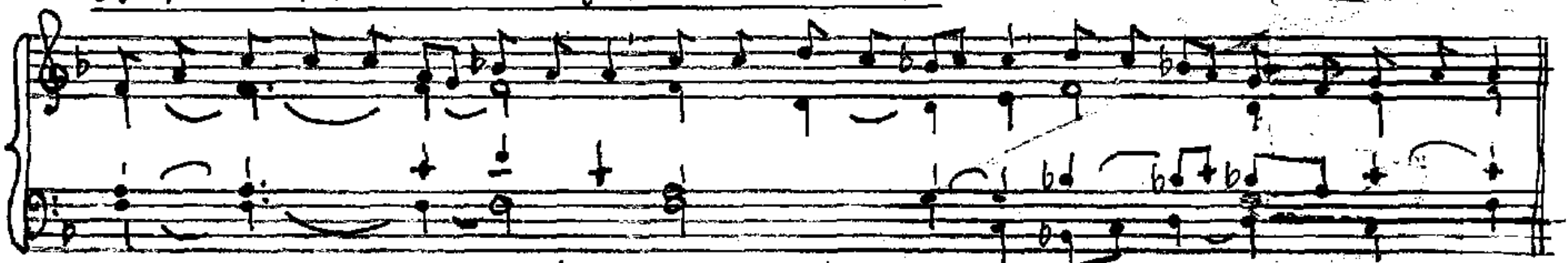

Já jsem světlo svě-ta, praví Pán, kdo mě násle-du-je, bude mít světlo ži-vo-ta.

V době postní

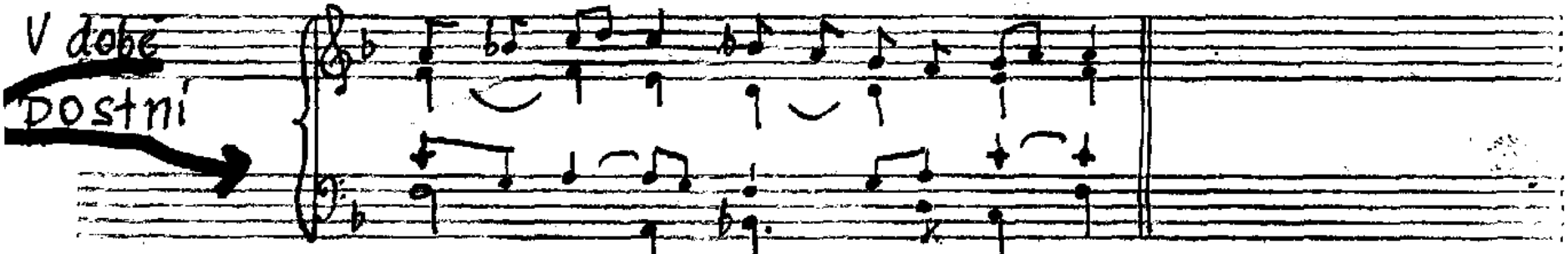

Zdráv buď, Kriste, krá-li věčné slávy!

No 5/A

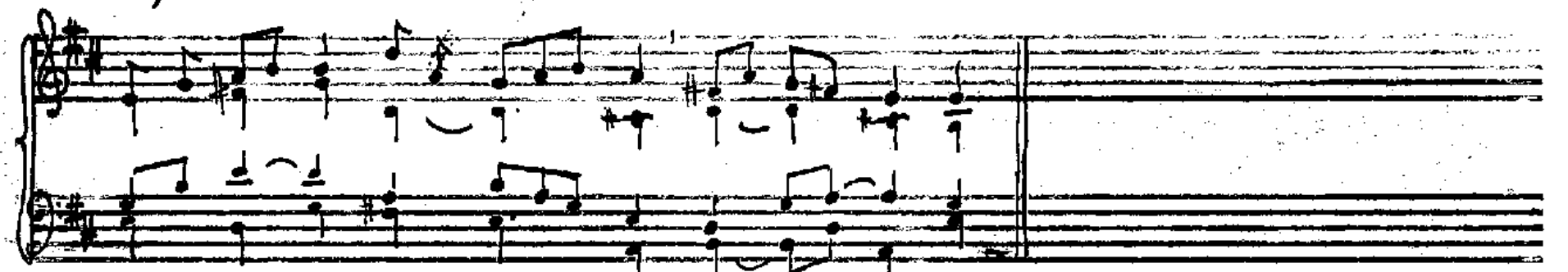

Al-le-lu-ja, al-le-lu — ja, al- le - lu-ja.

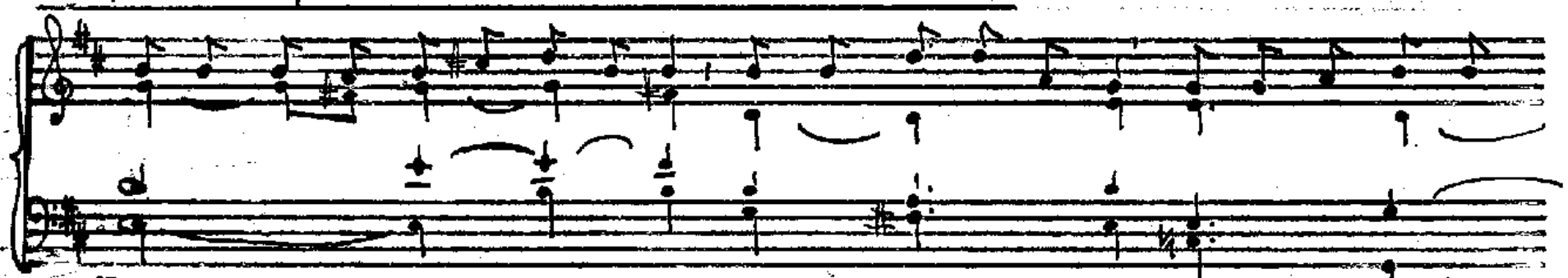

Já jsem světlo svě-ta, praví Pán. Kdo mě ná-sle-du-je, bu-de mít světlo

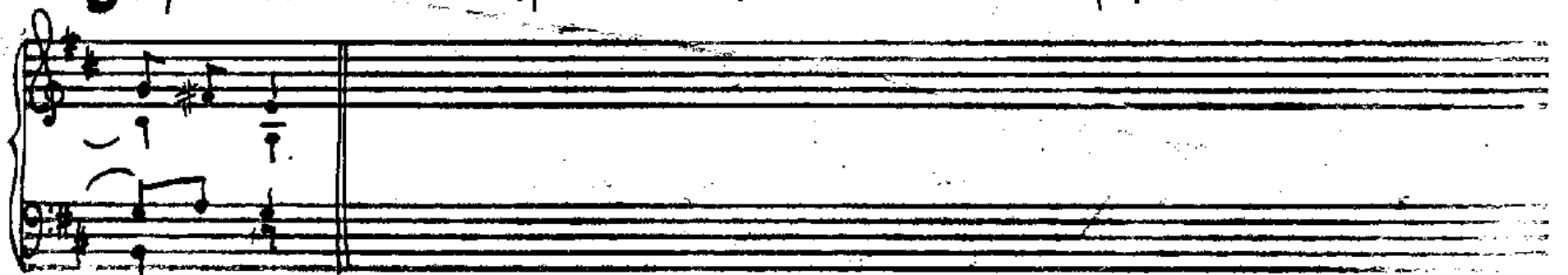

ži - vo - ta.

Ú 23/II Pa 8/I . St 33/I

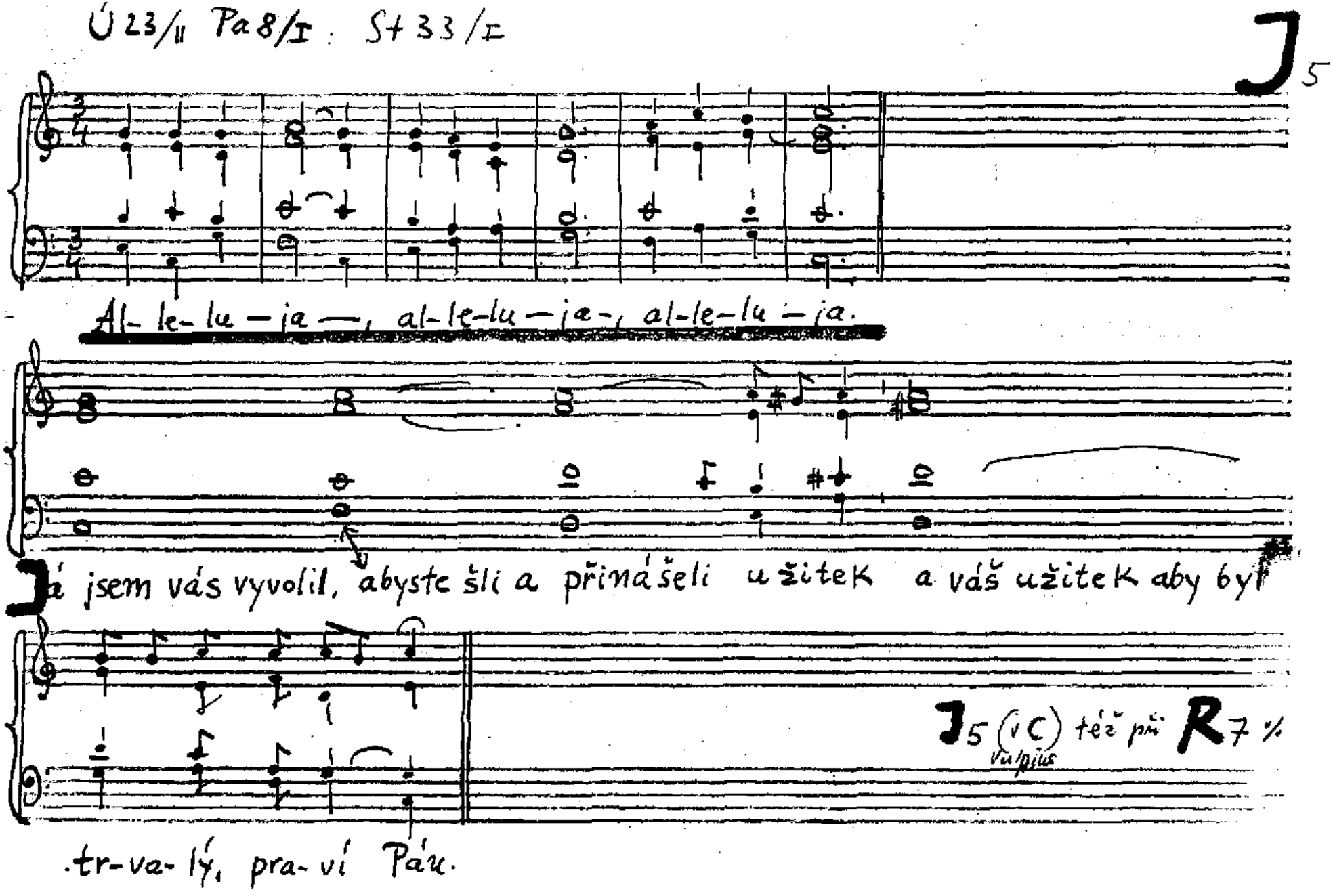

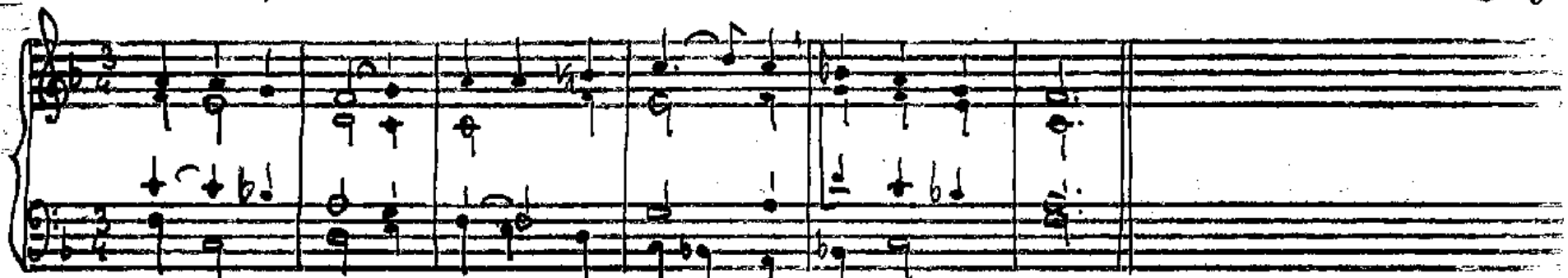

Al-le-lu-ja —, al-le-lu-ja ——, al-le-lu — ja.

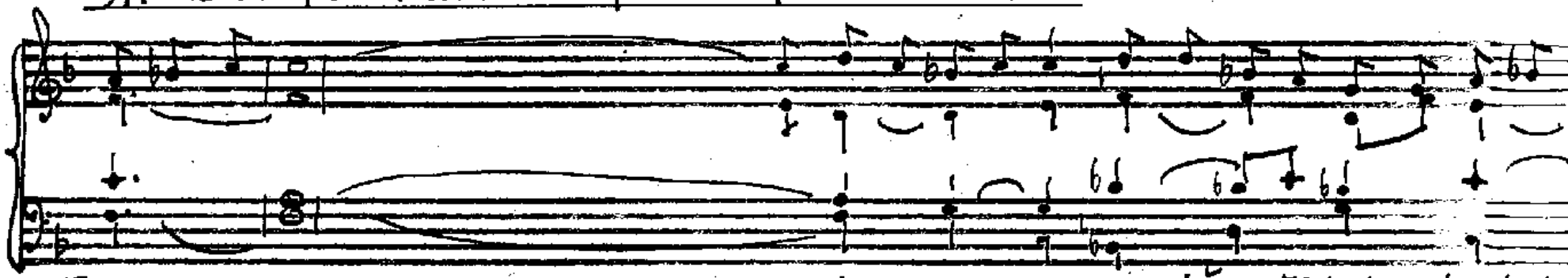

Já jsem vás vyvolil, abyste šli a přiná-šeli užitek a vás užitek aby byl

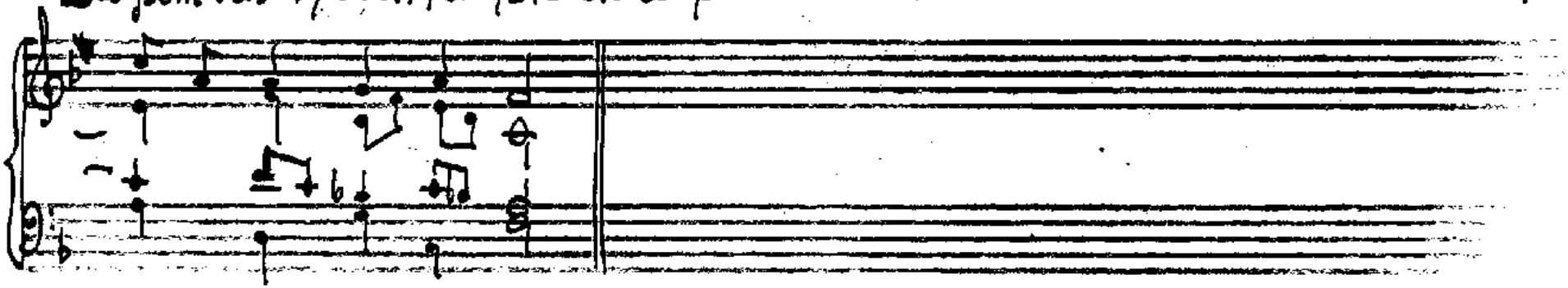

trva-lý, pra-ví Pán.

14.5. Sti Matthiae, Ap.

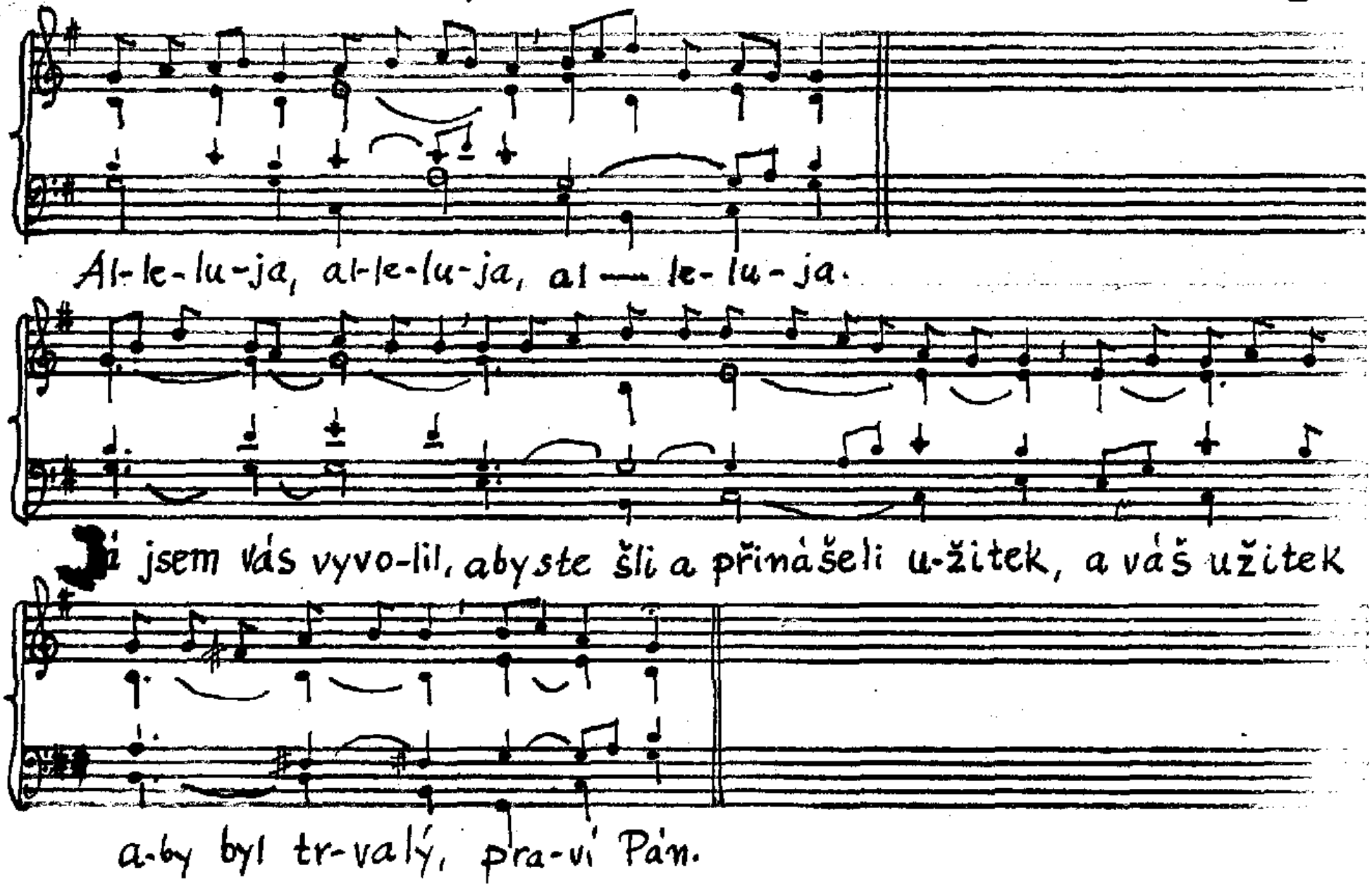

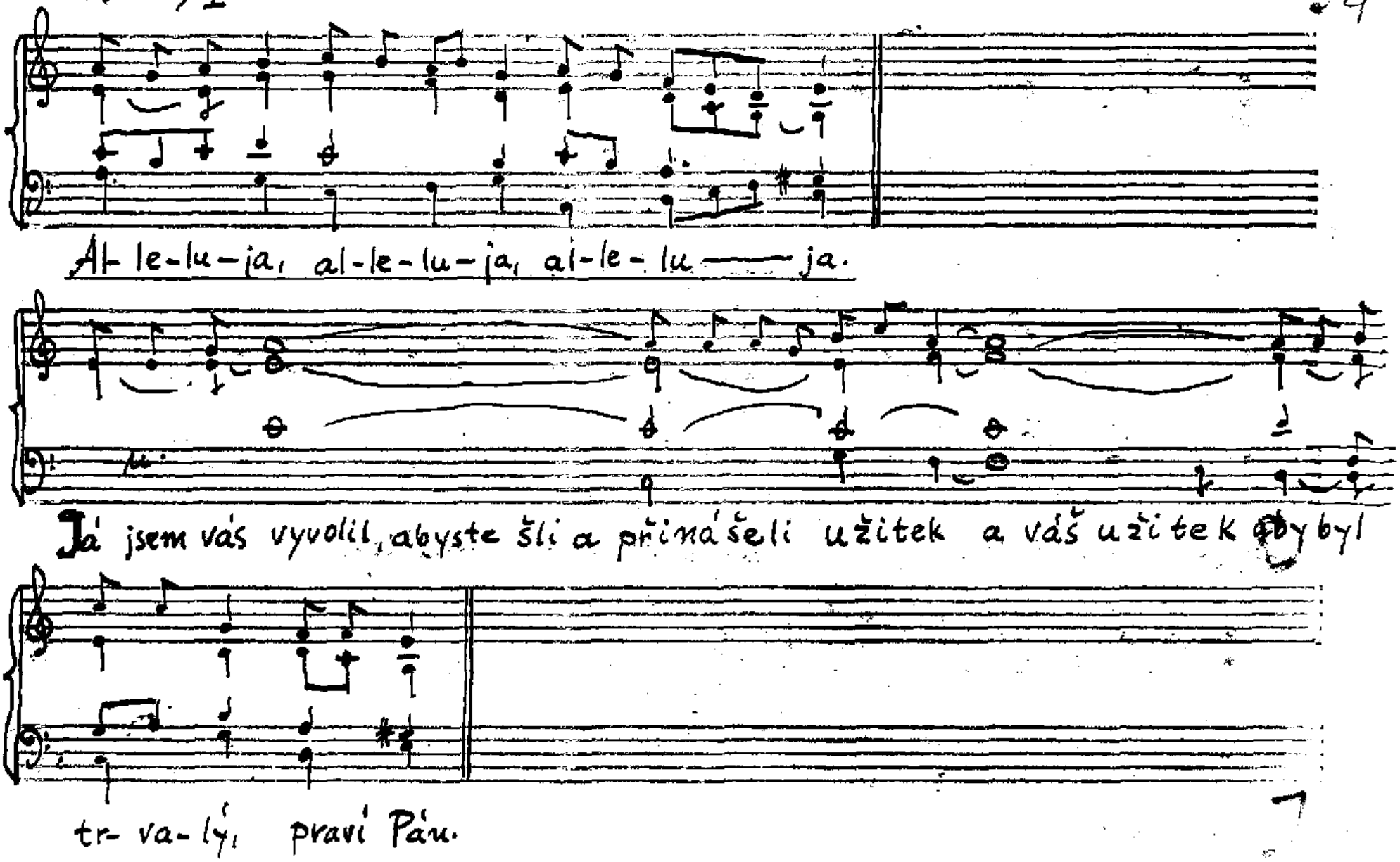
Al-le-lu-ja, al-le-lu-ja, al-le-lu — ja.
Já jsem vás vyvolil, abyste šli a přinášeli užitek a váš užitek aby byl
tr- va-lý, praví Pán.

18.10. Sv. Lukáše, Evg.

J 1

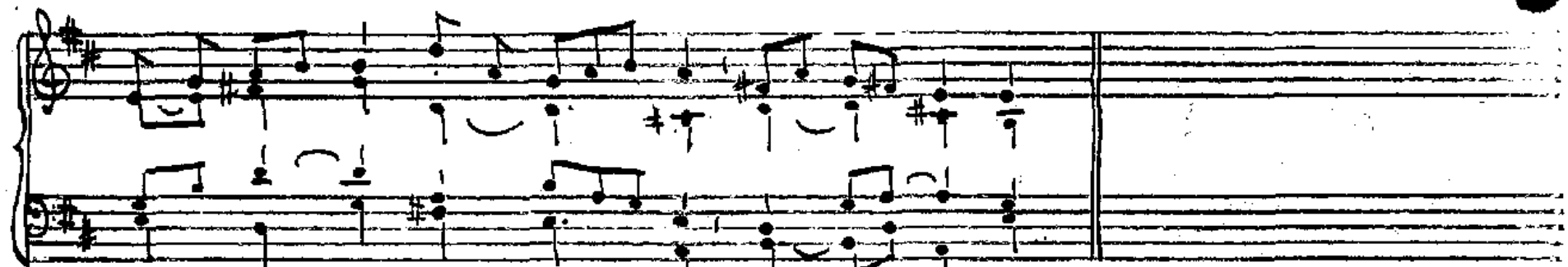

Al-le-lu-ja, al-le-lu-ja, al-le-lu-ja.

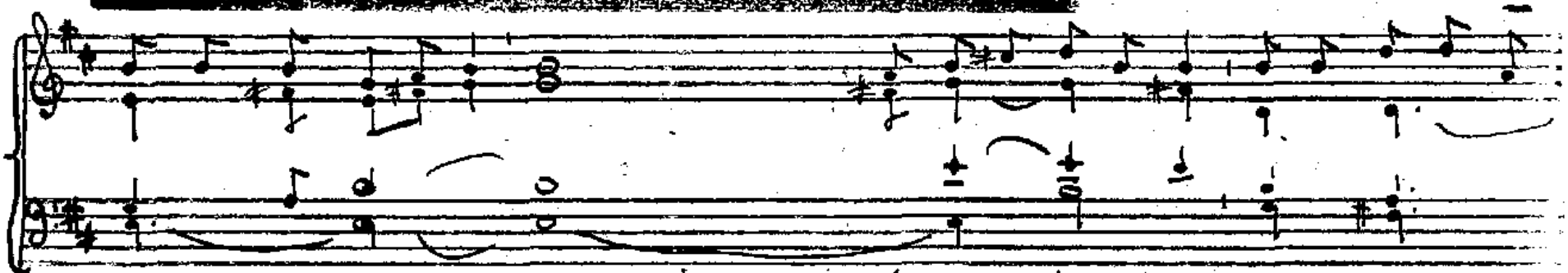

Já jsem vás vyvolil, abyste šli a přinášeli užitek a váš užitek

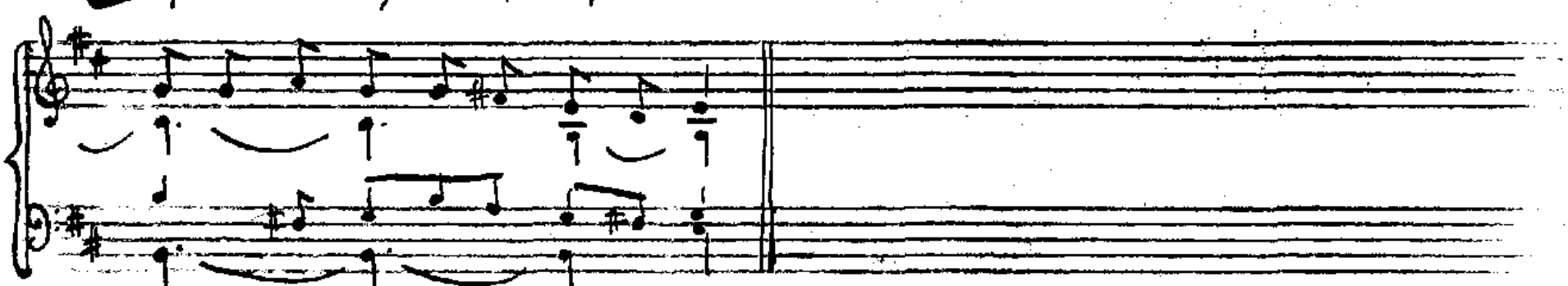

aby byl trvalý, praví Pán.

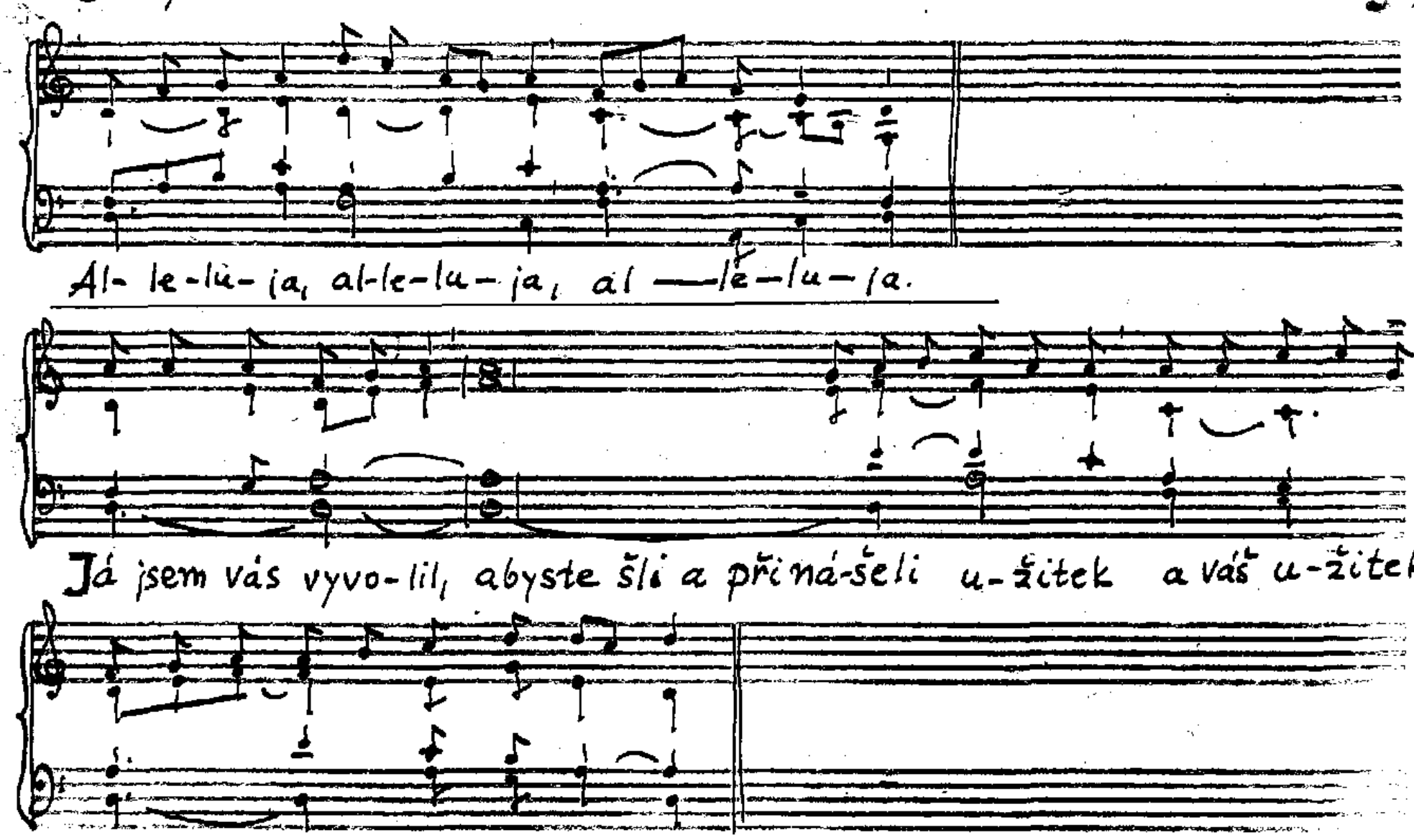
Al- le-lú- ja, al-le-lu- ja, al — le-lu-ja.
Já jsem vás vyvo-lil, abyste šli a při-ná-šeli u-žitek a váš u-žitek
a-by byl tr-va-lý, pra-ví Pán.

14.5. Iz 33/11

J 8

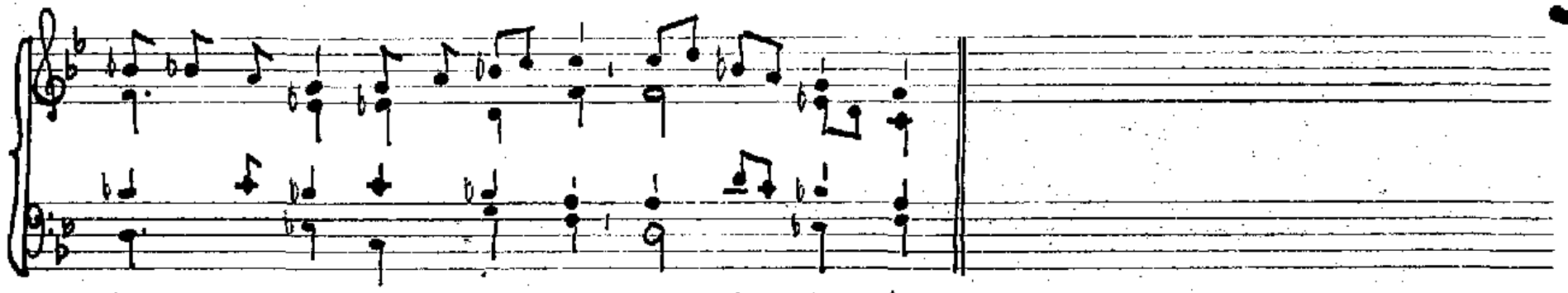

Al-le-lu-ja, al-le- lu-ja, al- le- lu-ja.

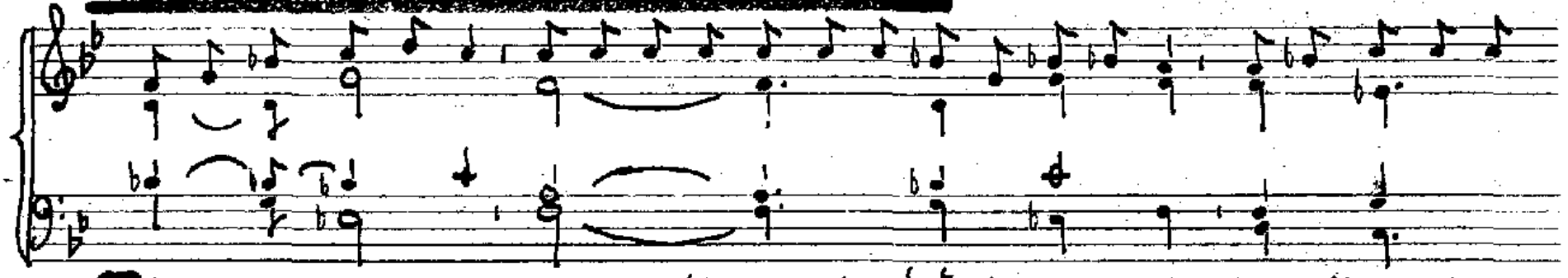

Já jsem vás vy-volil, abyste šli a přiná-šeli u-ži-tek a váš u-žitek

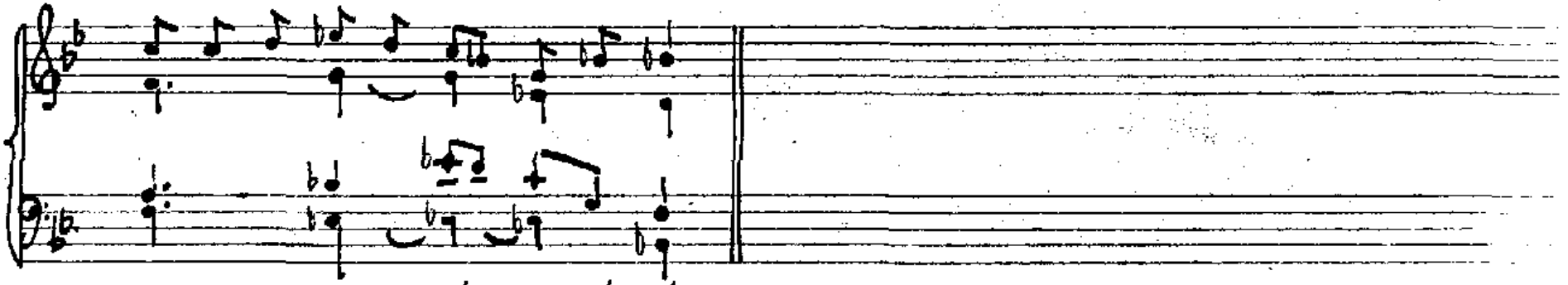

aby byl trva-lý, praví Pán.

T.VI.

Pá 8/11, 25.1. Obrácení sv. Pavla, 25.7. Sv. Jakuba St., St 33/4

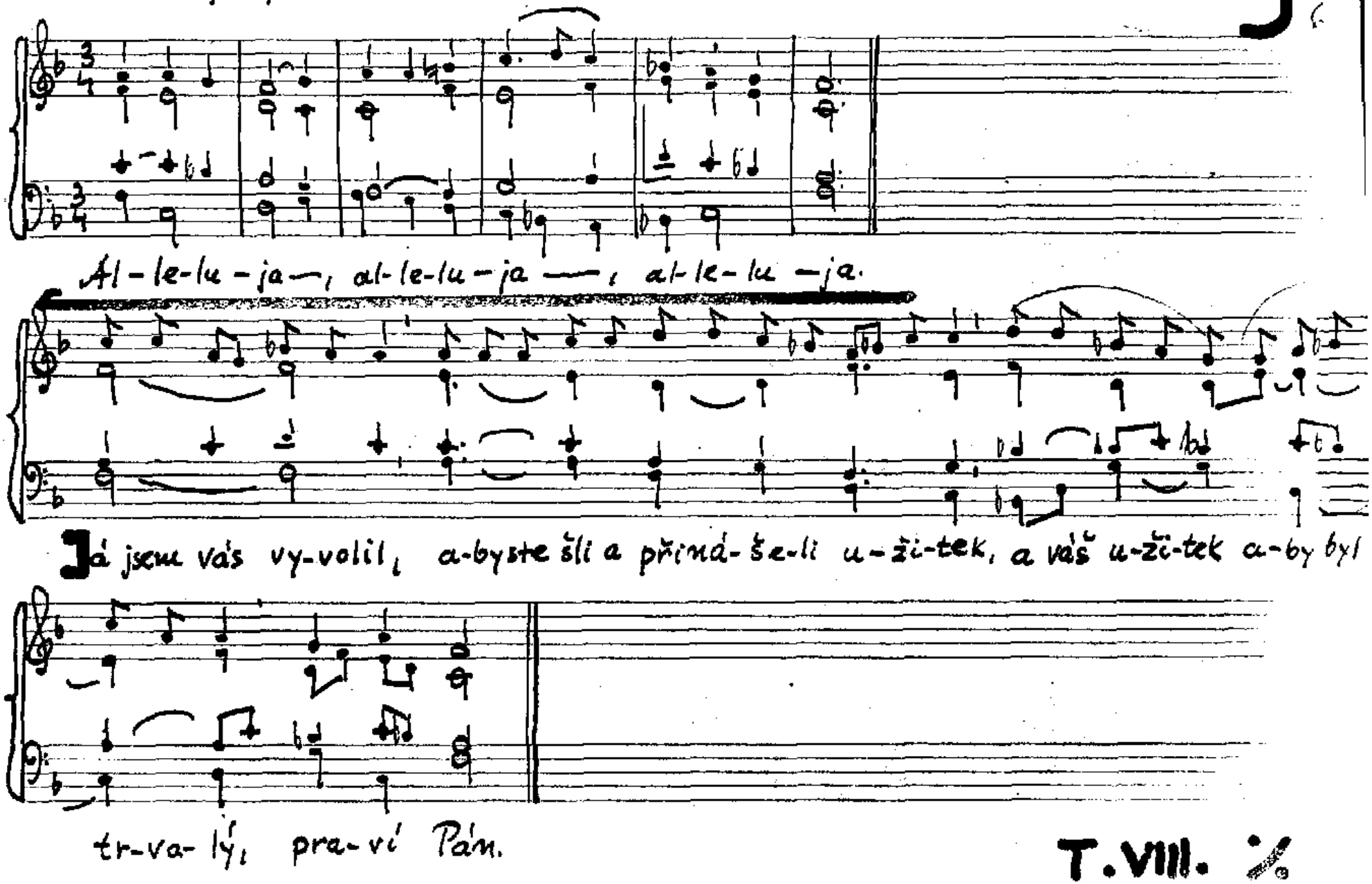

T. VIII.

Ne 9/A

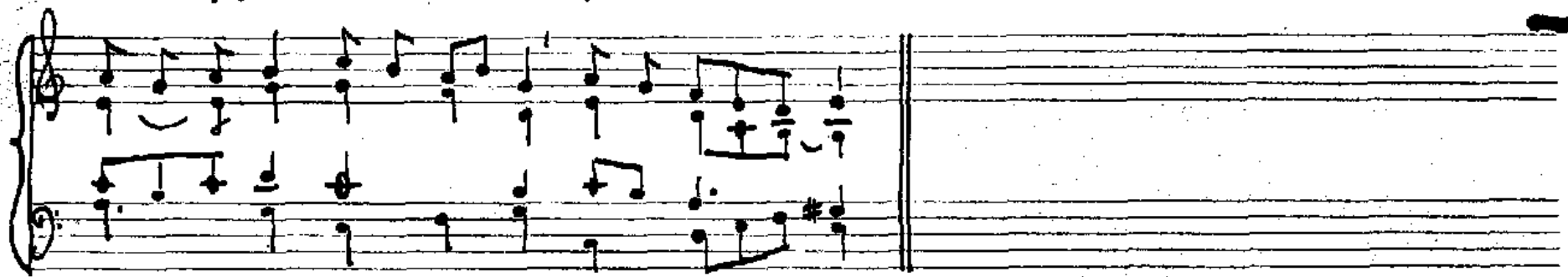

Al-le-lu-ja, al-le-lu-ja, al-le-lu——ja.

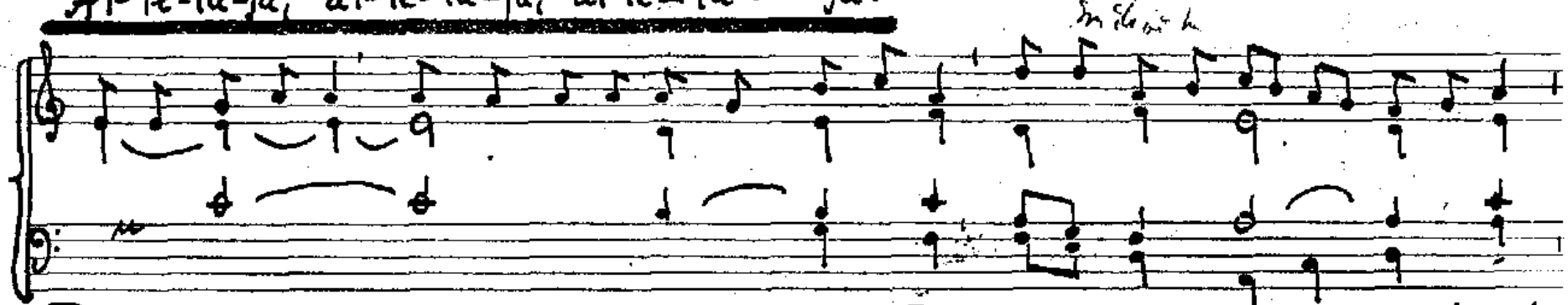

Já jsem vinný kmen, vy jste ratolesti, praví Pán. Kdo zůstává ve mně a já v něm,

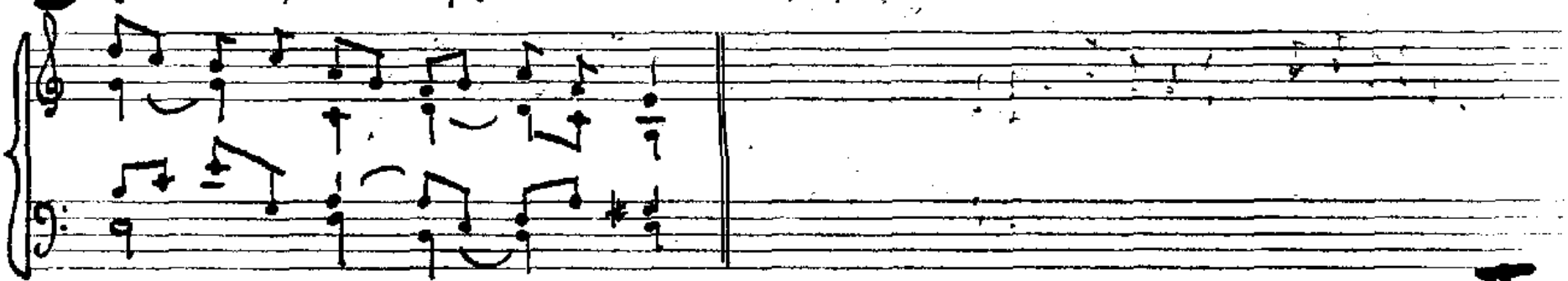

ten ne-se mno-ho o-vo-ce.

Čt 32/11

T 8

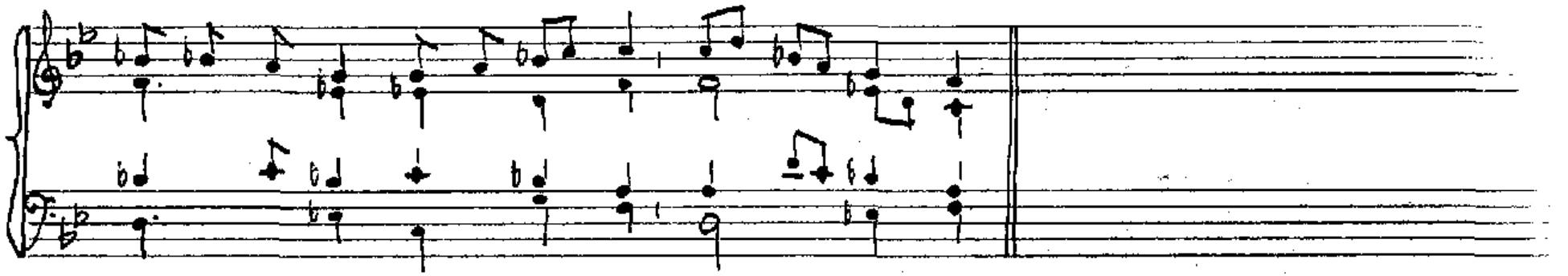

Al- le- lu- ja, al- le- lu- ja, al- le- lu- ja.

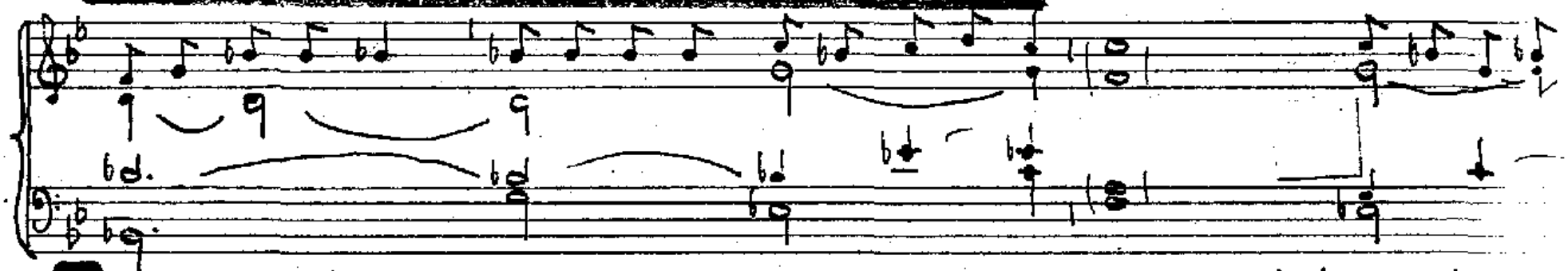

Já jsem vinný Kmen, vy jste rato- lesti, praví Pán. Kdo zůstává ve mně a já

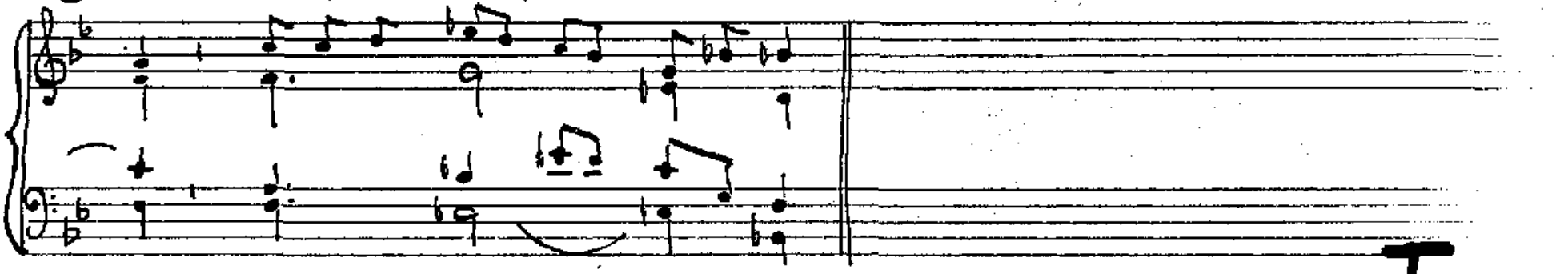

v něm, ten nese mno- ho o- vo- ce.

T 8 %

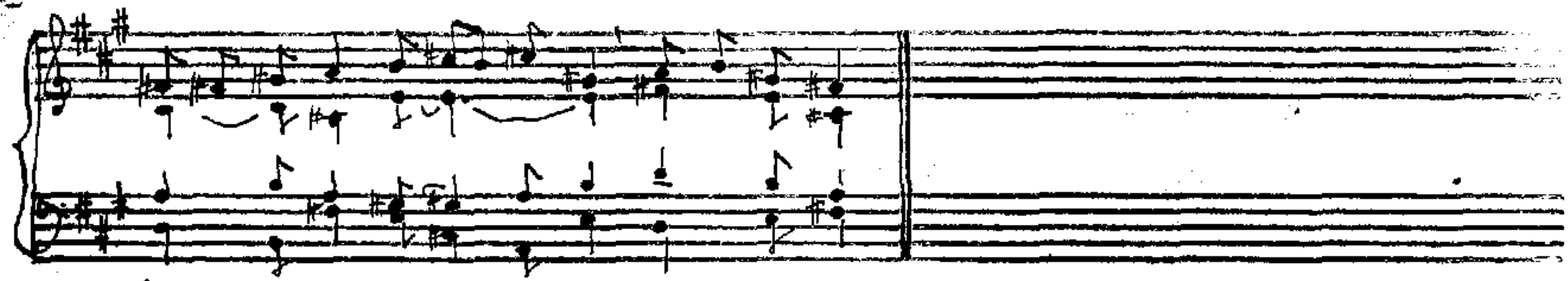

Al-le-lu-ja, al-le-lu-ja, al-le-lu-ja.

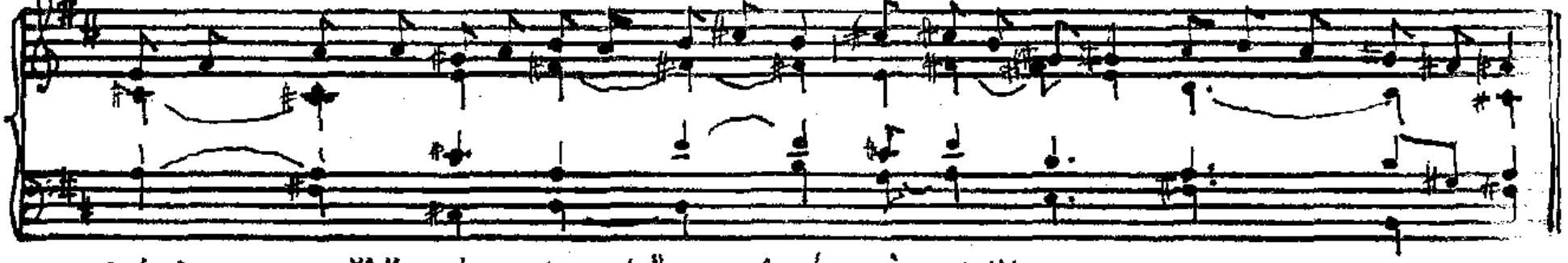

„Já jsem vzkříšení a život," praví Pán, kdo věří ve mne, ne-umře na věky.

Čt 32/I

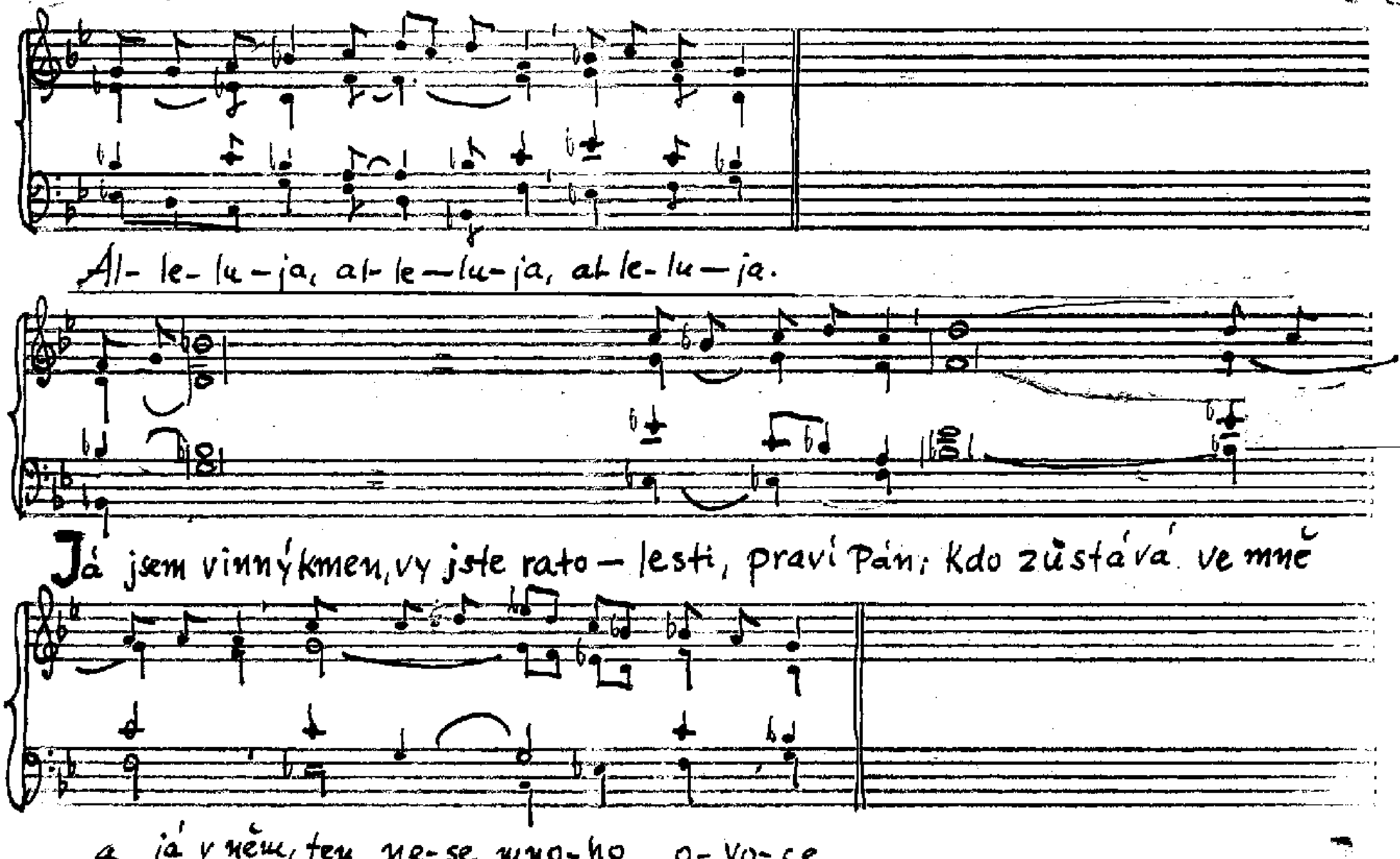
Al- le- lu – ja, al- le – lu- ja, al le- lu – ja.
Já jsem vinný kmen, vy jste ratolesti, praví Pán; Kdo zůstává ve mně
a já v něm, ten ne-se mno-ho o- vo- ce.

St 9/I

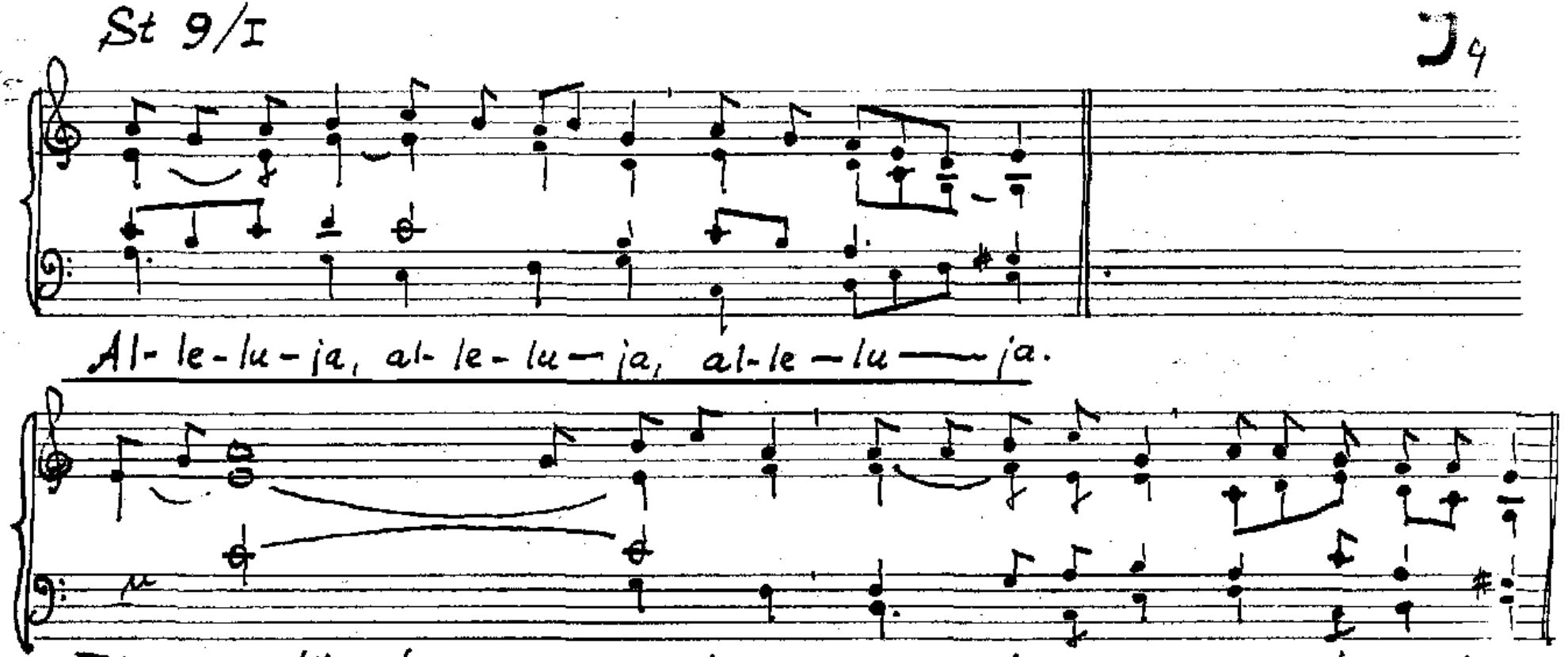
Al-le-lu-ja, al-le-lu—ja, al-le—lu——ja.
Já jsem vzkříšení a život, praví Pán, Kdo věří ve mne, neumře navěky.

St 9/11

Gregrehovní

J 2

Al-le-lu-ja, al-le-lu-ja, al-le-lu-ja.

Já jsem vzkříše-ní a život, praví Pán, Kdo věří ve mne, ne-umře na vě-ky.

3.

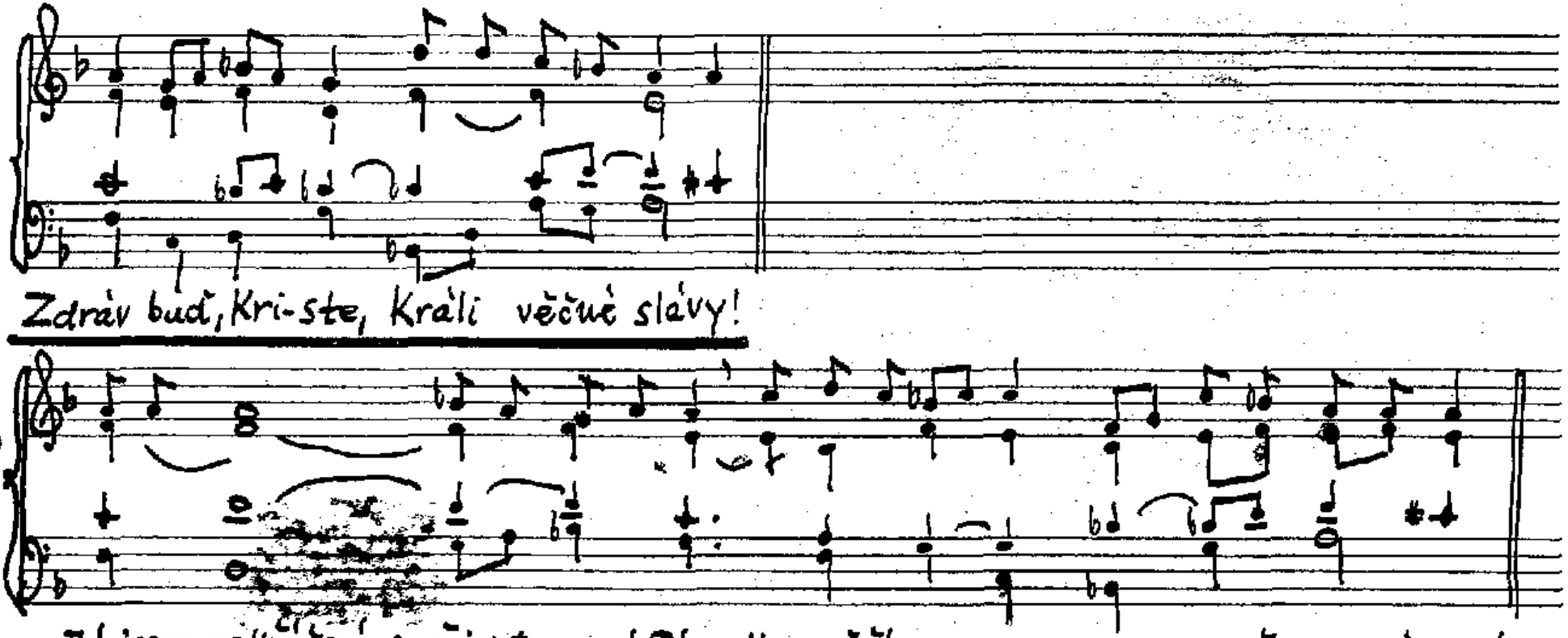
Zdrav buď, Kri-ste, Králi věčné slávy!
3.
Já jsem vzkříšení a život, praví Pán; Kdo věří ve mne, ne- umře nevě-ky!

Q-N V/A

2.

1

Zdráv buď, Kriste, Králi věčné slá-vy! Zdráv buď, Kriste, Krá-li věčné slá-vy!

Já jsem vzkříšení a ži-vot, praví Pán; kdo vě-ří ve mne, ne-umře navěky.

2

Já jsem vzkříšení a ži-vot, praví Pán; kdo vě-ří ve mne, ne-u-mře na-vě-ky.

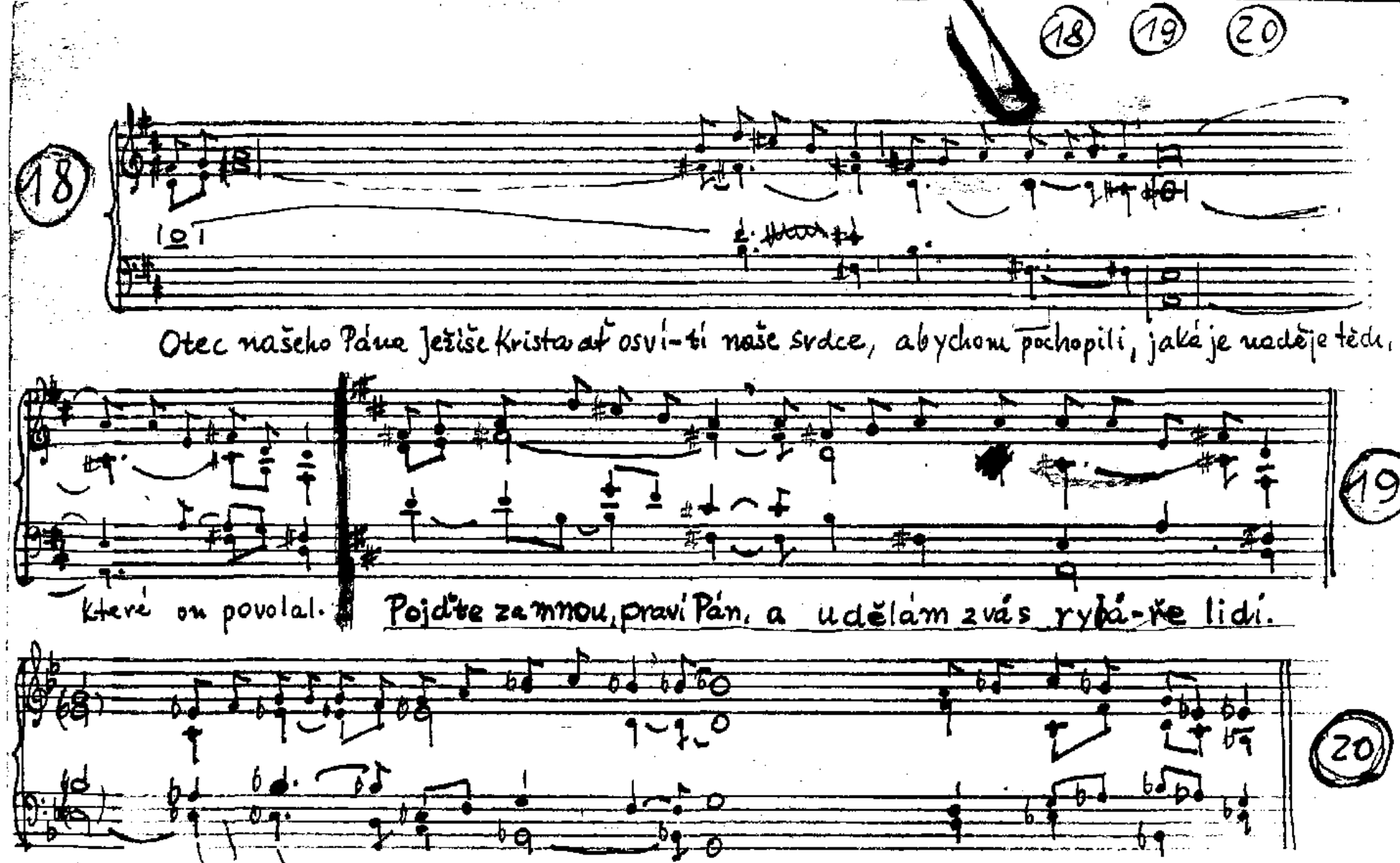
18
19
20
18
Otec našeho Pána Ježíše Krista ať osví-tí naše srdce, abychom pochopili, jaké je naděje tého,
19
které on povolal.
Pojďte za mnou, praví Pán, a udělám z vás rybá-ře lidí.
20
Ježíš hlásal evangelium o Božím Království a uzdravoval mezi lidem každou ne-moc.

Pro defunctis A

15 16 17

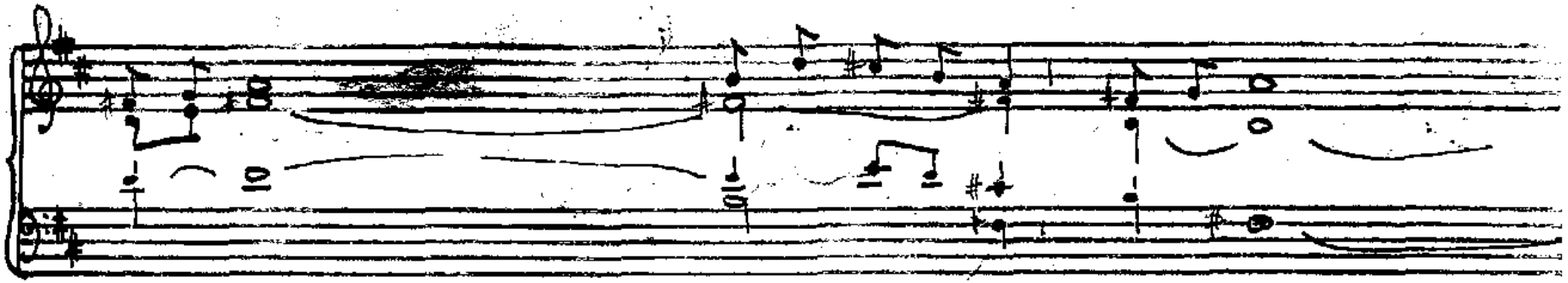

1. Já jsem vzkříšení a ži-vot, pra-ví Pán, kdo vě-ří 15

2) Já jsem chléb živý, který sestoupil z nebe, praví Pán, kdo jí z tohoto 16

3. Bla-že-ní, kdo umírají ve spo-je-ní s Pánem, ať si odpočinou od svých

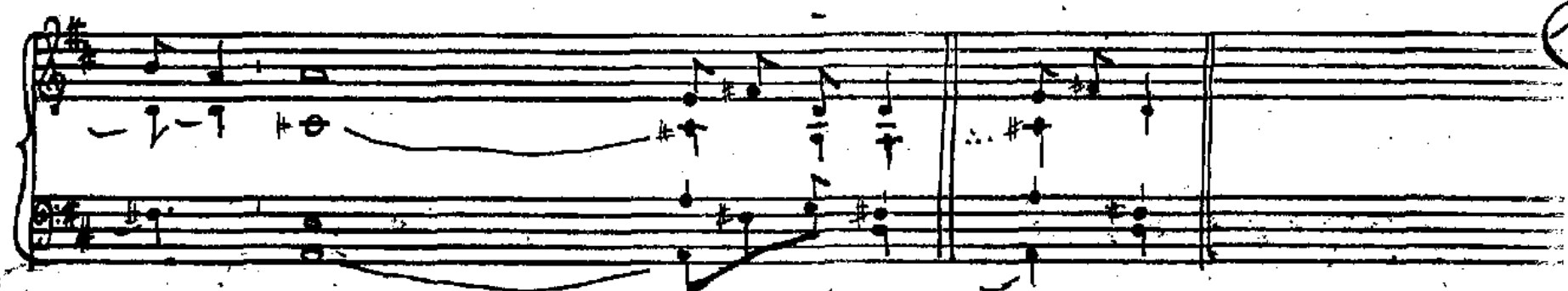

17

1. ve mně, ne-u mře na-vě-ky. Al

2) chlebe, živ bu de na-vě-ky. Al

3. lo-pot, neboť jejich skutky ---> ---> ---> ... jdou s nimi

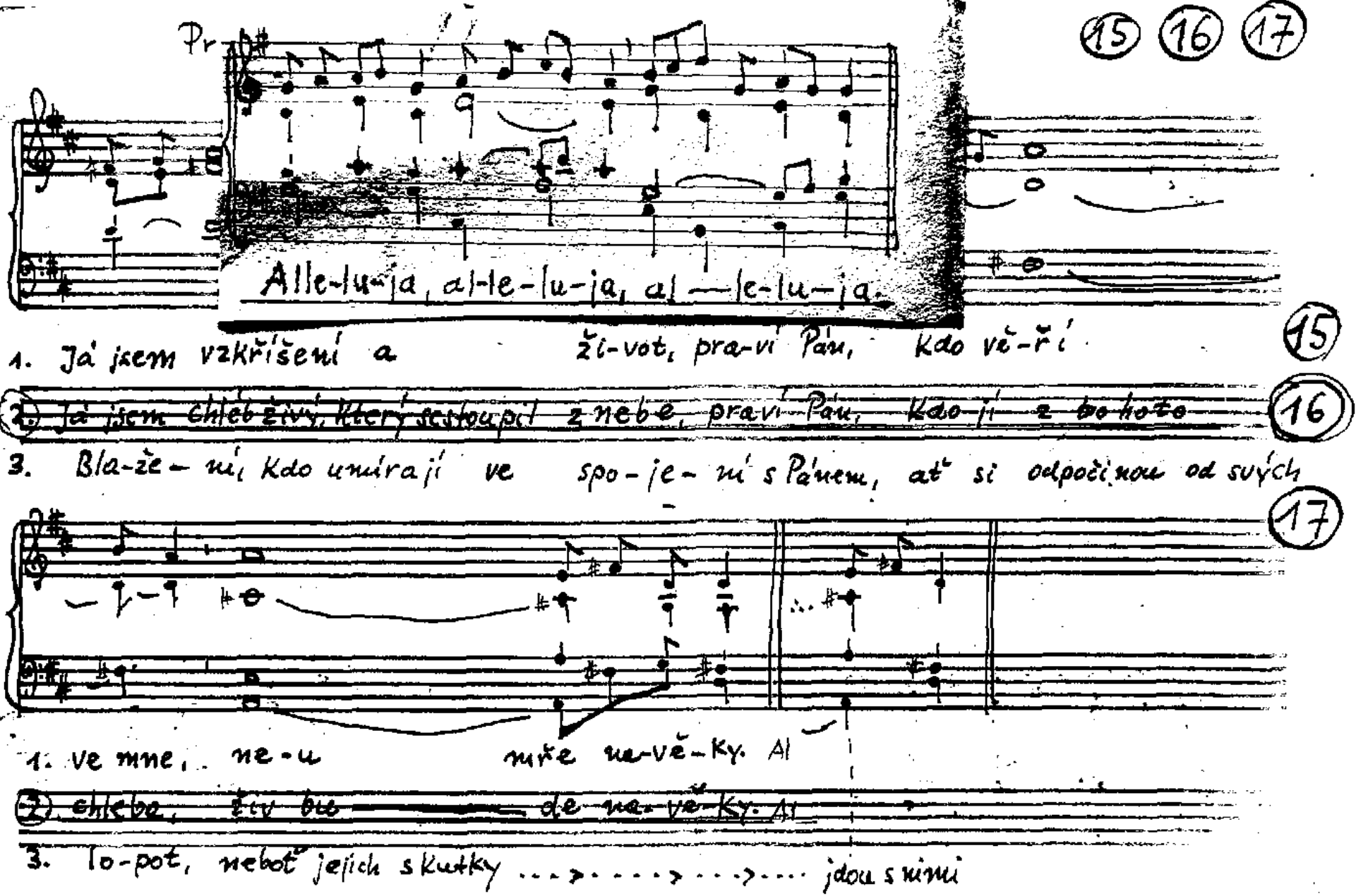
15 16 17
Pr
Alle-lu-ja, al-le-lu-ja, al — le-lu-ja.
1. Já jsem vzkříšení a ži-vot, pra-ví Pán, kdo vě-ří 15
2) Já jsem chléb živý, který sestoupil z nebe, praví Pán, kdo jí z bohoše 16
3. Bla-že-ní, kdo umírají ve spo-je-ní s Pánem, ať si odpočinou od svých 17
1. ve mne, ne-u mře na-vě-ky. Al
2) chlebe, živ bu de na-vě-ky. Al
3. lo-pot, neboť jejich skutky ... jdou s nimi

5.7. Sv. Cyril a Metoděj

Žalm jako 3.7.

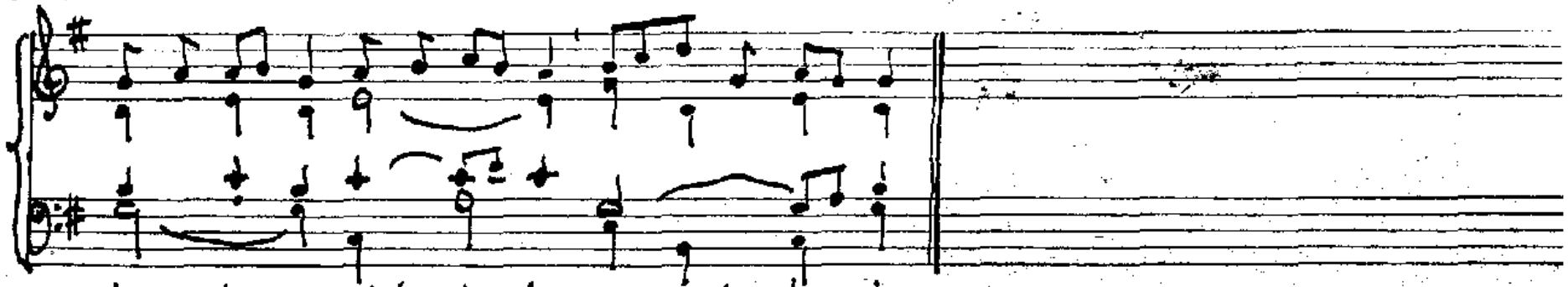

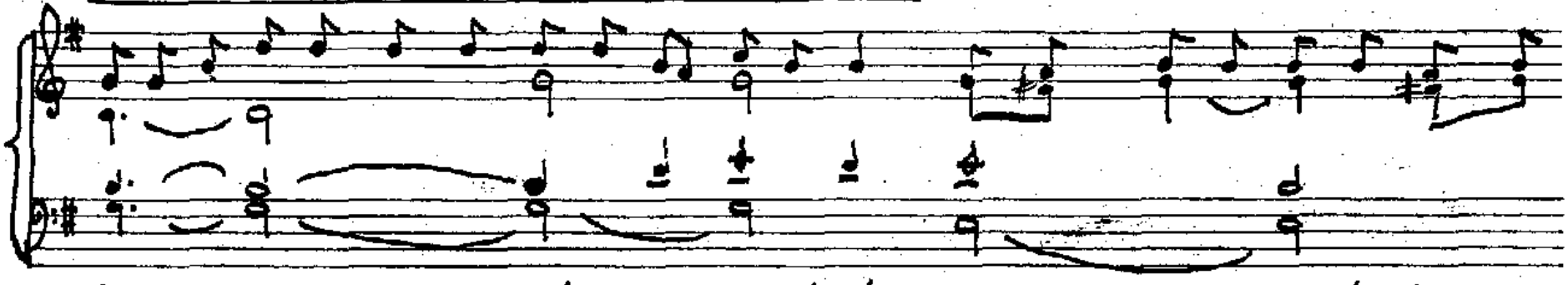

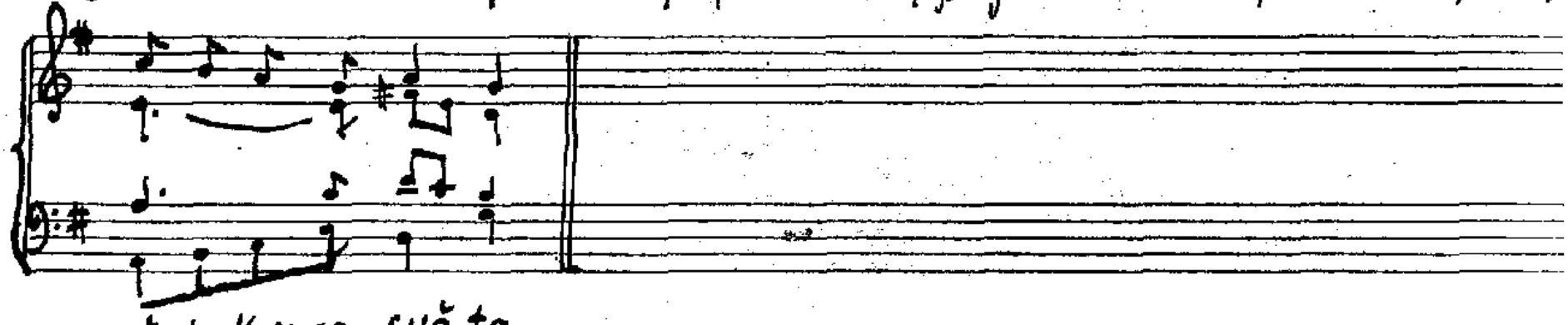

4.7. Sv. Prokopa (po sloce písně v G(1#)

B

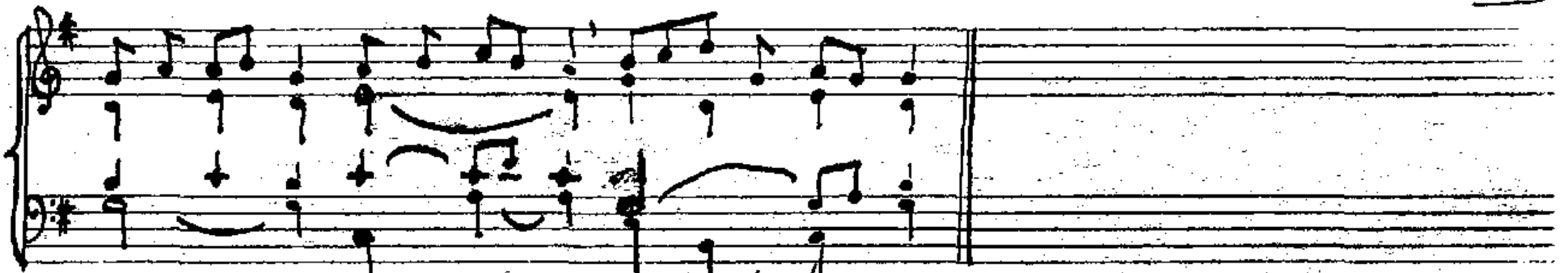

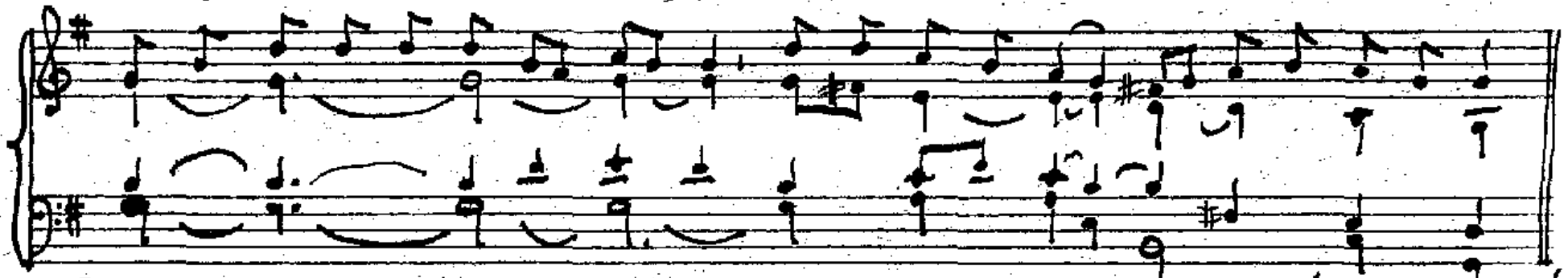

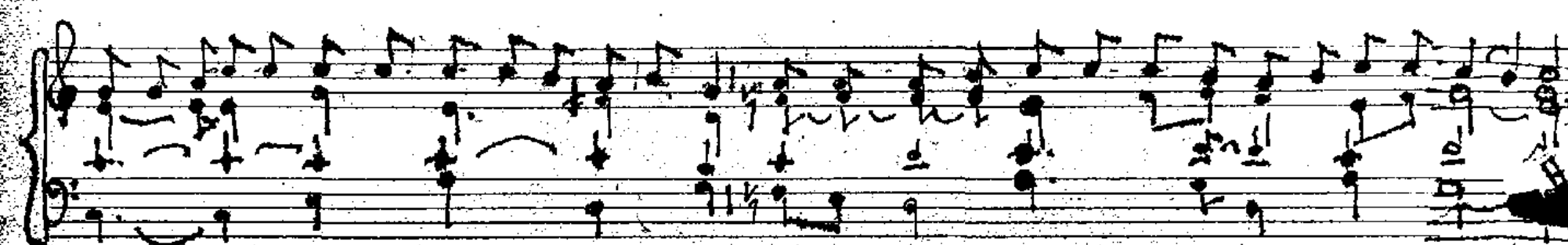
Jděte a učte všechny národy, praví Pán, já jsem s vámi po všechny dny až do konce svě-ta

Asceusio Dñí

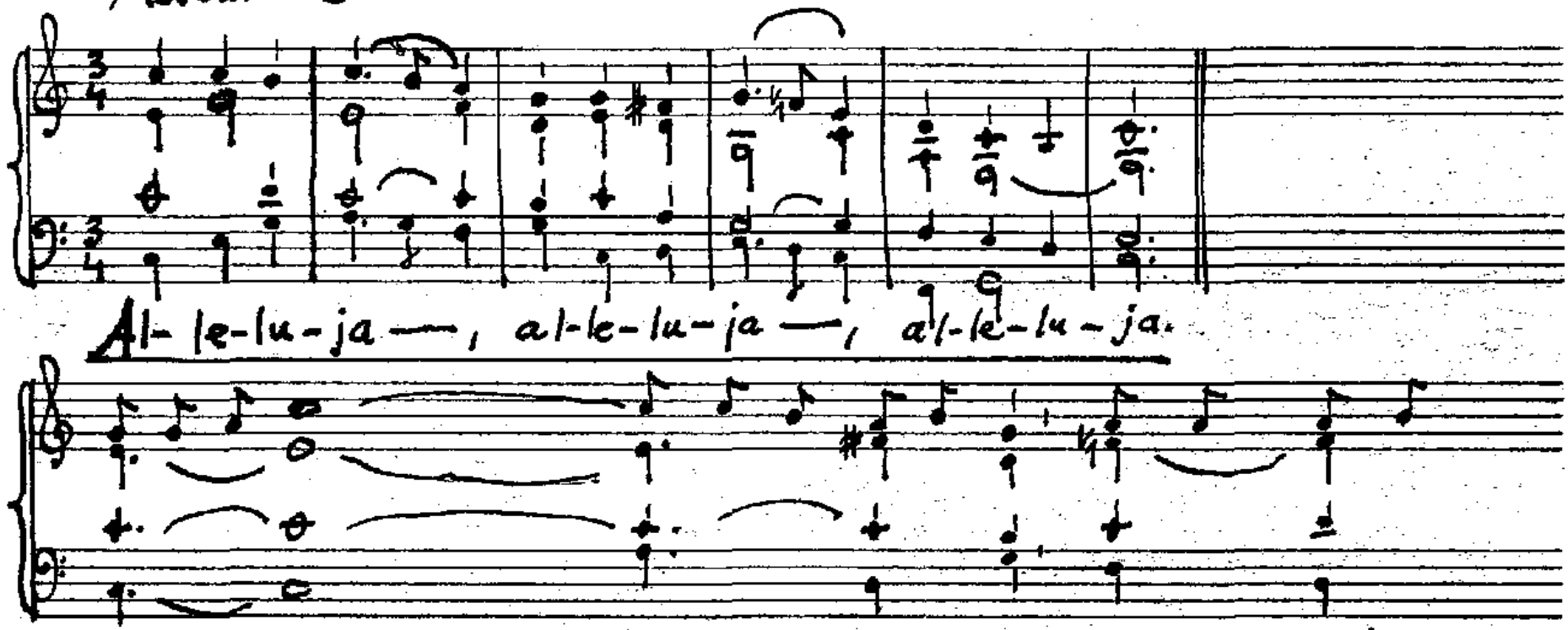

Misie

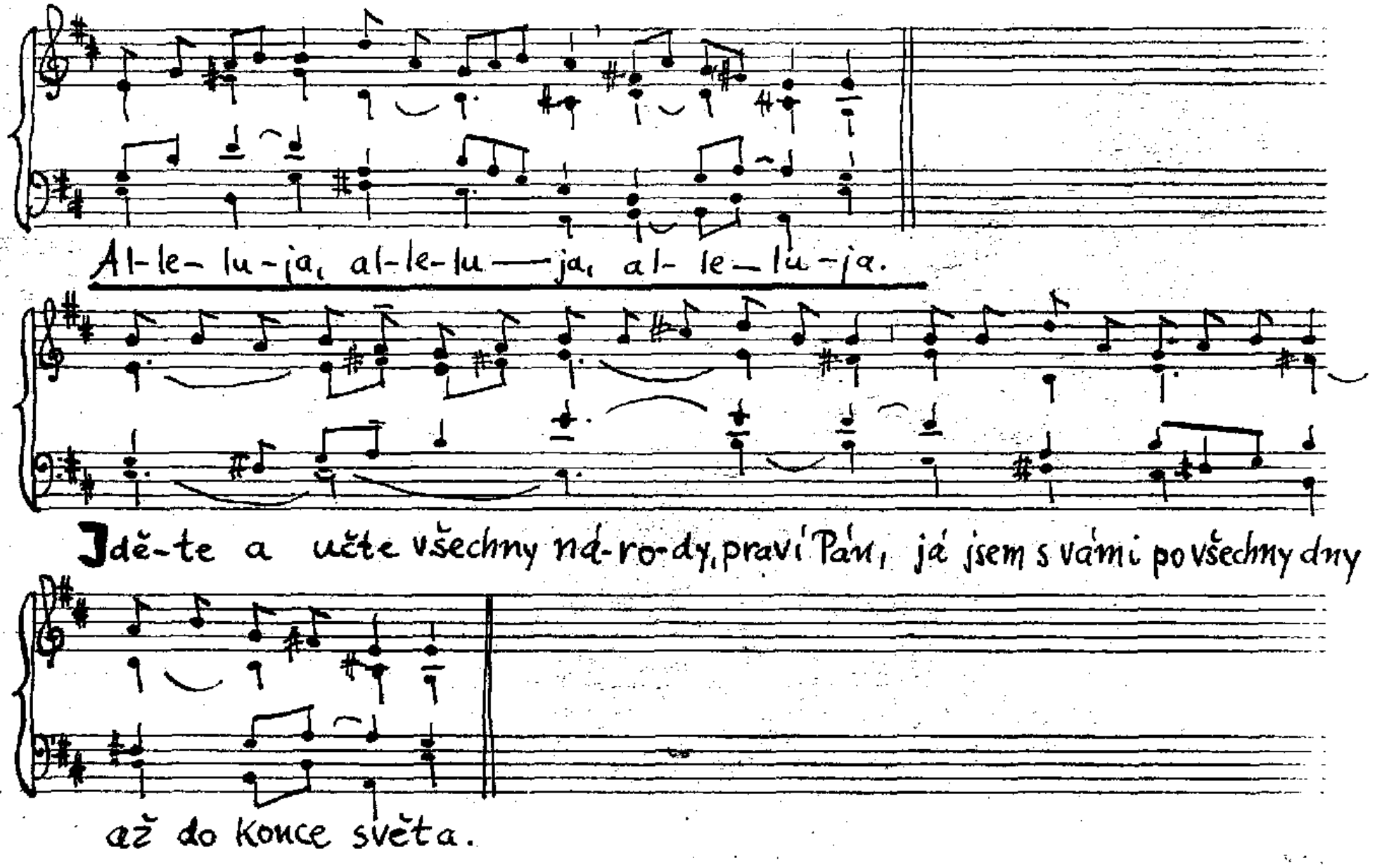
Al-le-lu-ja, al-le-lu—ja, al-le-lu-ja.
Jdě-te a učte všechny ná-ro-dy, praví Pán, já jsem s vámi po všechny dny
až do konce světa.

Misie 5.7.

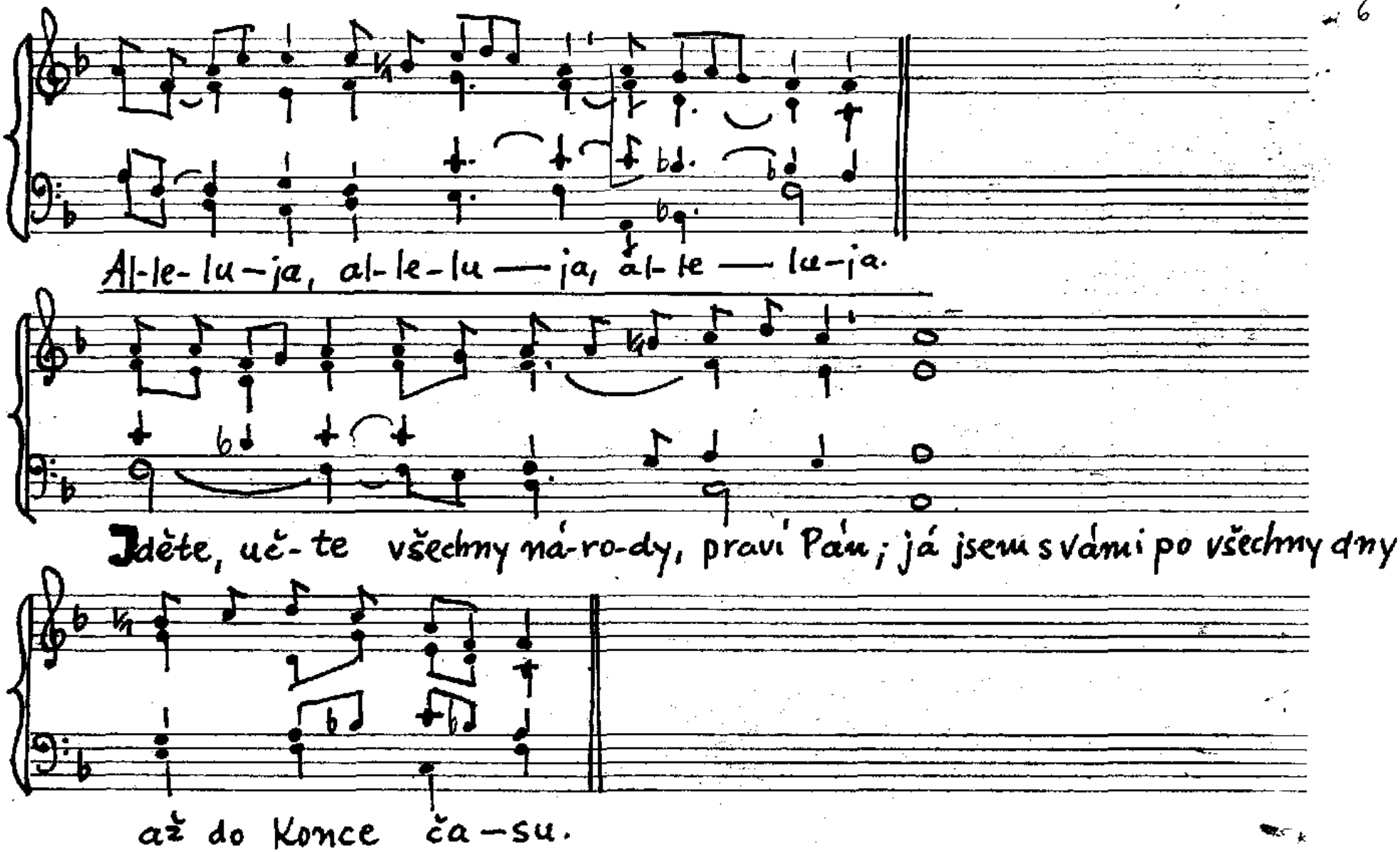
Al-le-lu-ja, al-le-lu — ja, al-le — lu-ja.
Jděte, uč-te všechny ná-ro-dy, praví Pán; já jsem s vámi po všechny dny
až do Konce ča-su.

Nanebevstoupení Páně

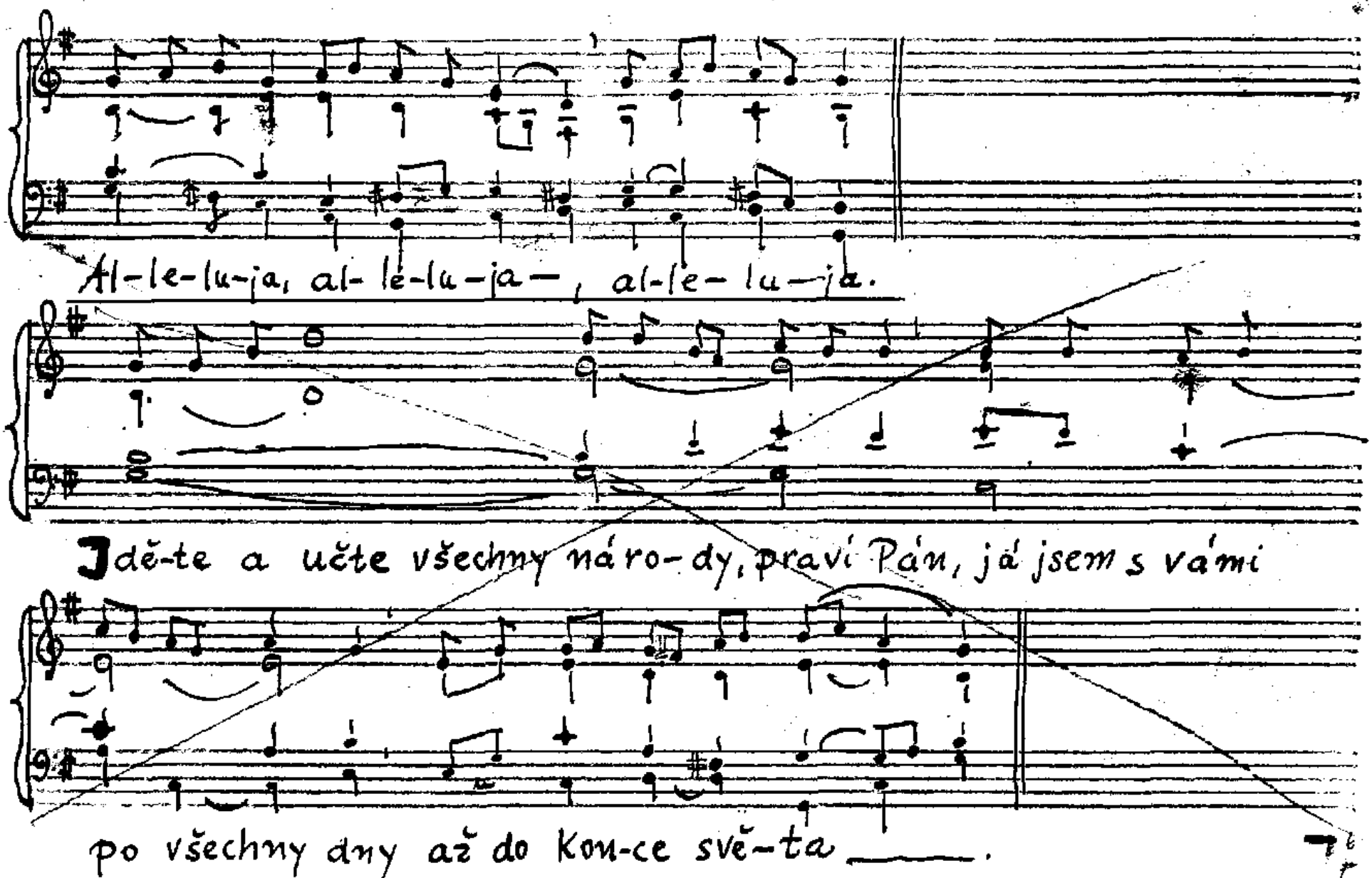

11. 6. sv. Barnabáše, Ap. 5. 7. Sv. Cyrilla a Metoda, Mirijní neděle, 27/7 sv. Gorazd

J 6

Al-le-lu-ja —, al-le-lu-ja —, al-le-lu-ja.

Jděte a učte všechny národy, praví Pán, já jsem s vámi po všechny dny

až do konce svě — ta.

→ 9

6

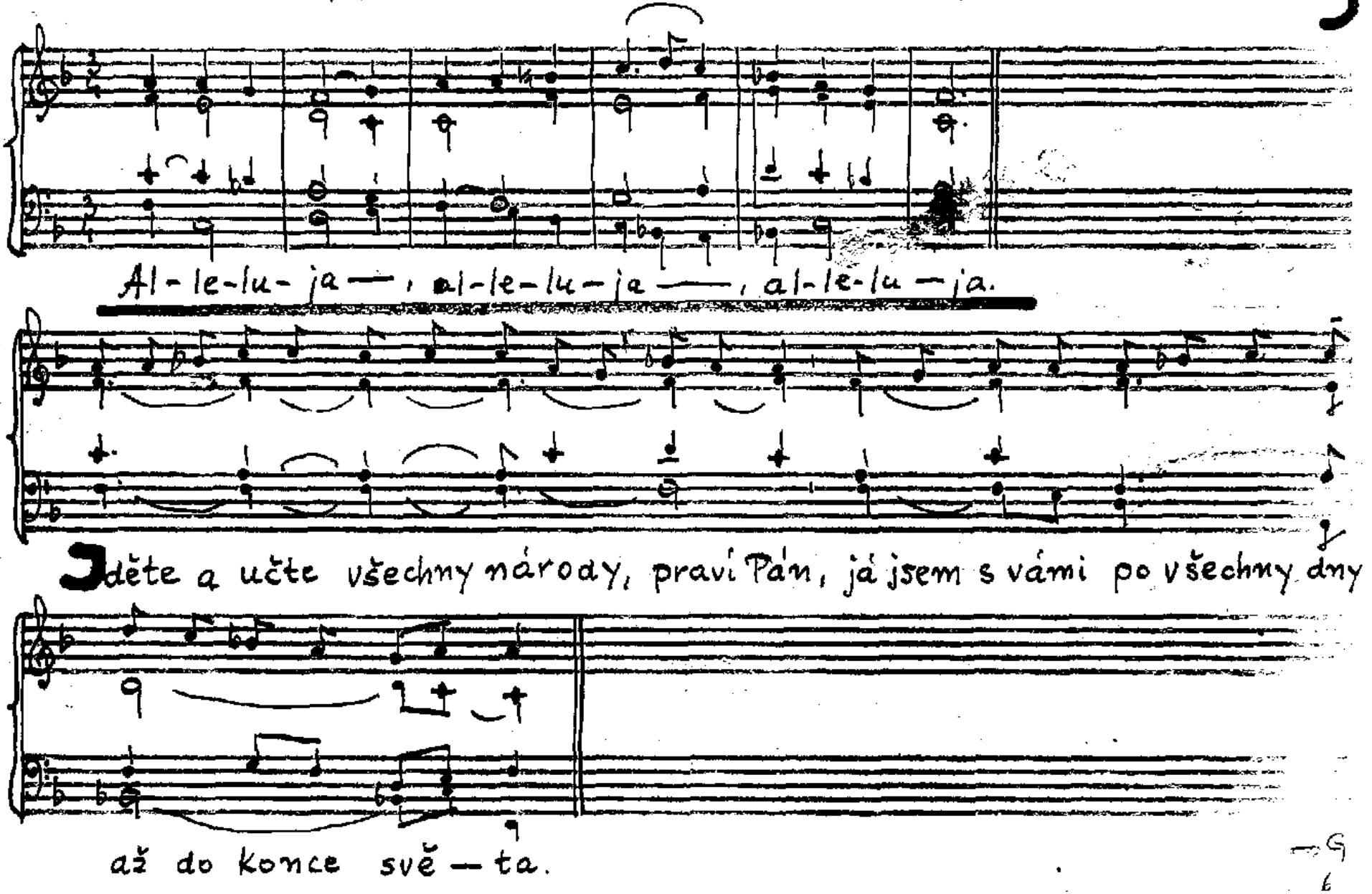

Za jednotu Církve

V/5

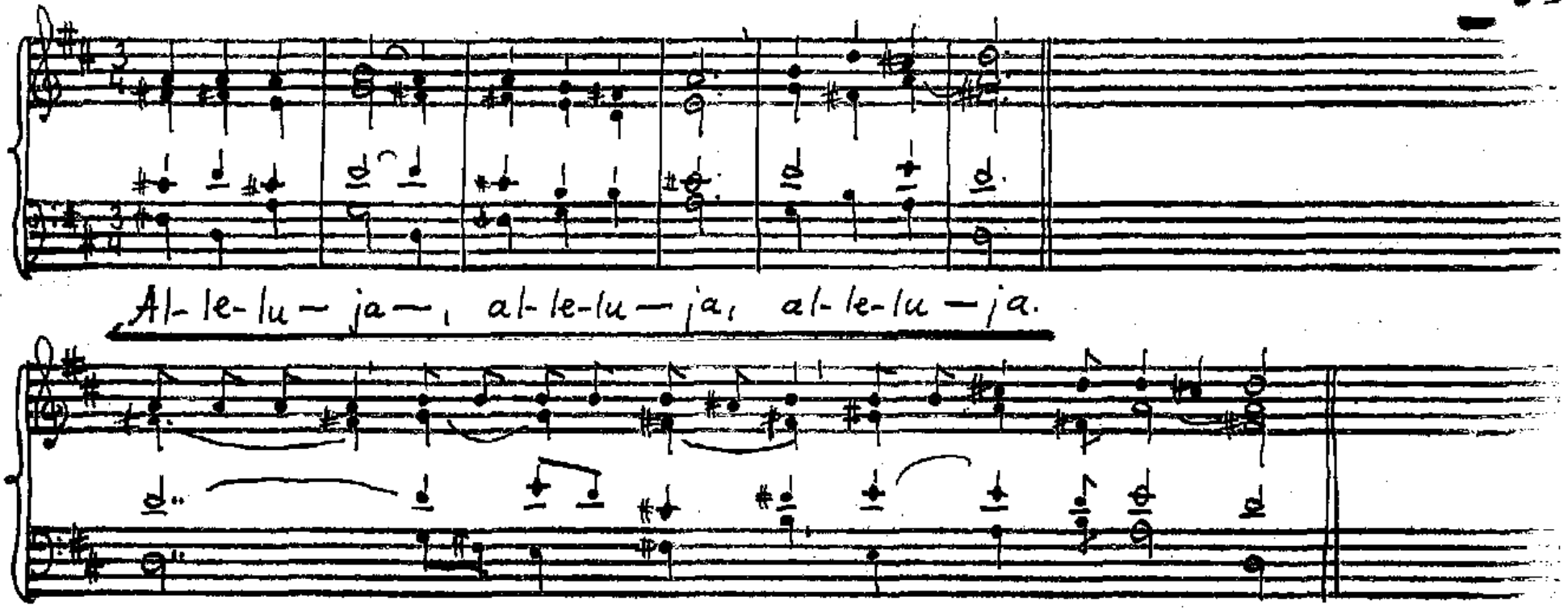

(Kevaug Jan 19, 31-5 při kříže)

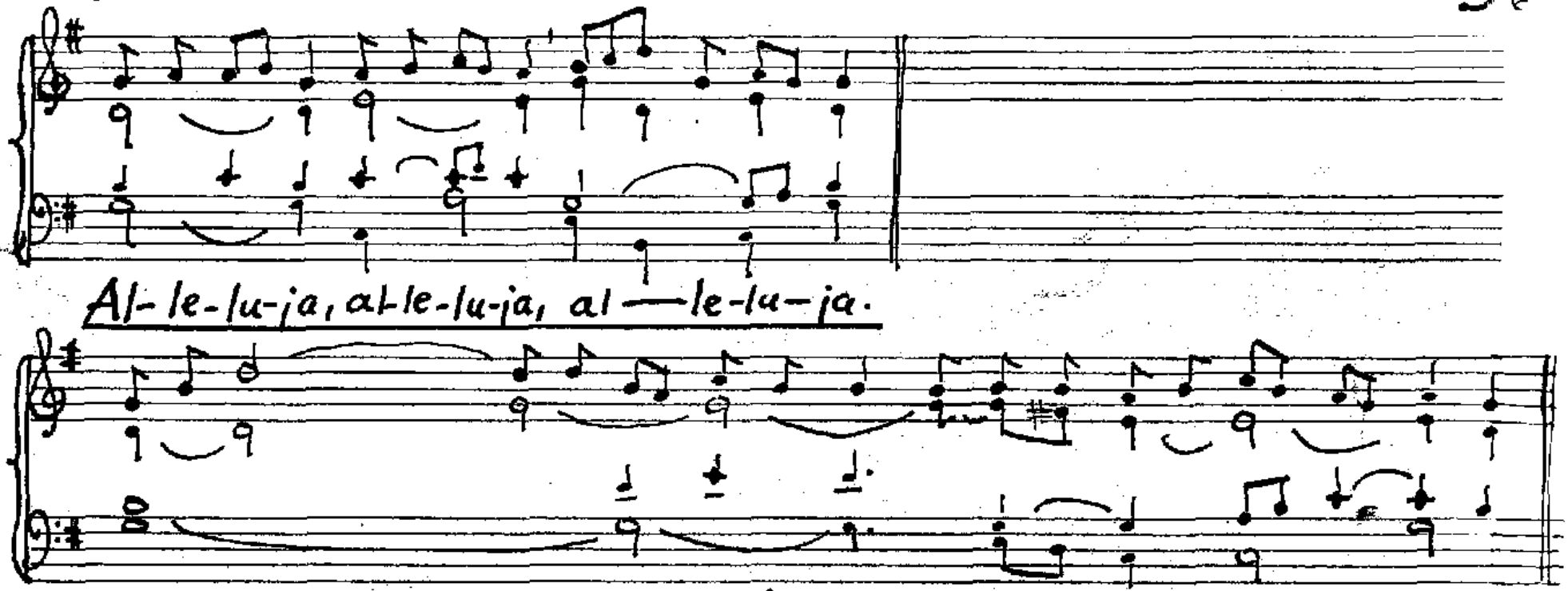

Za jednotu Křesťanů

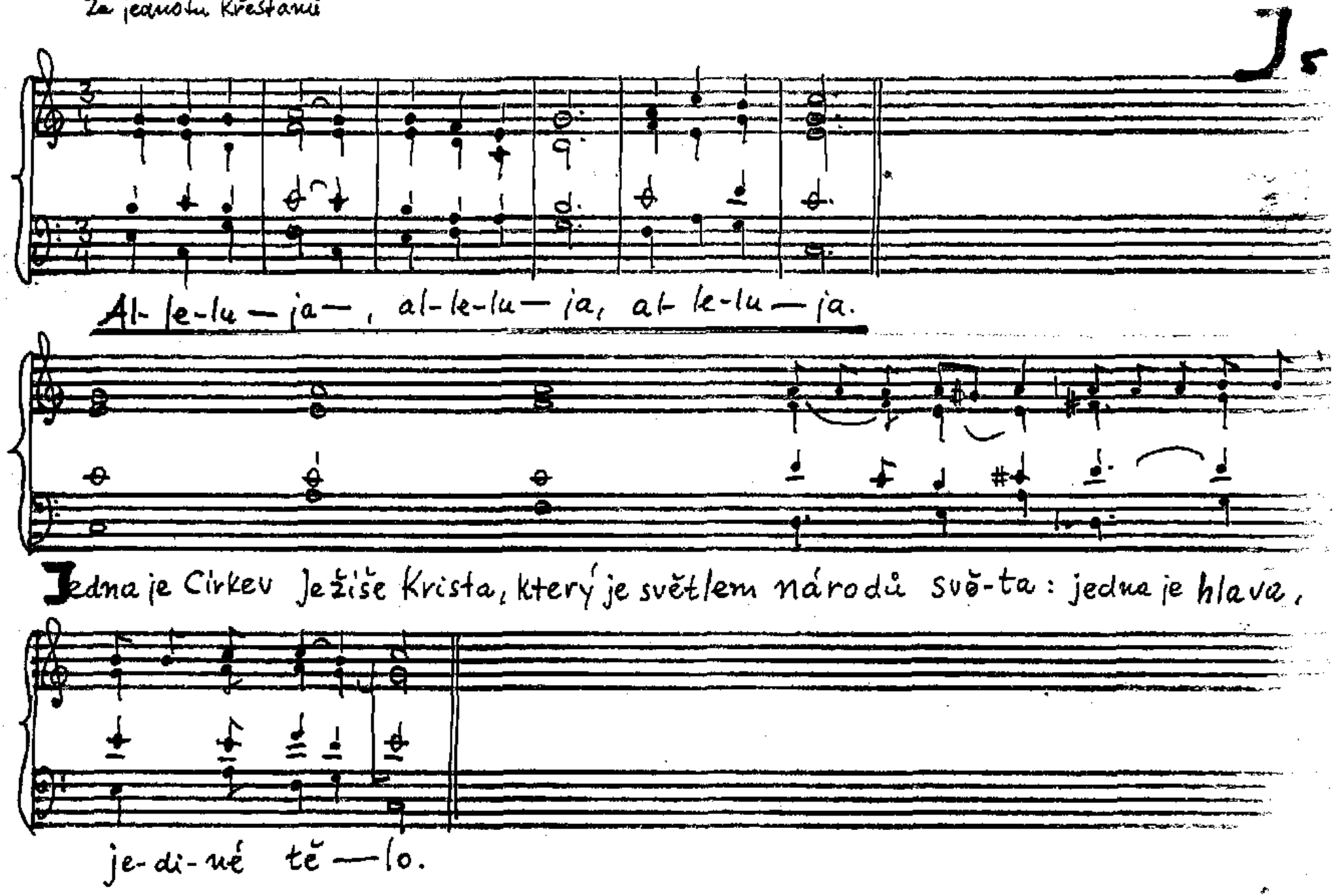

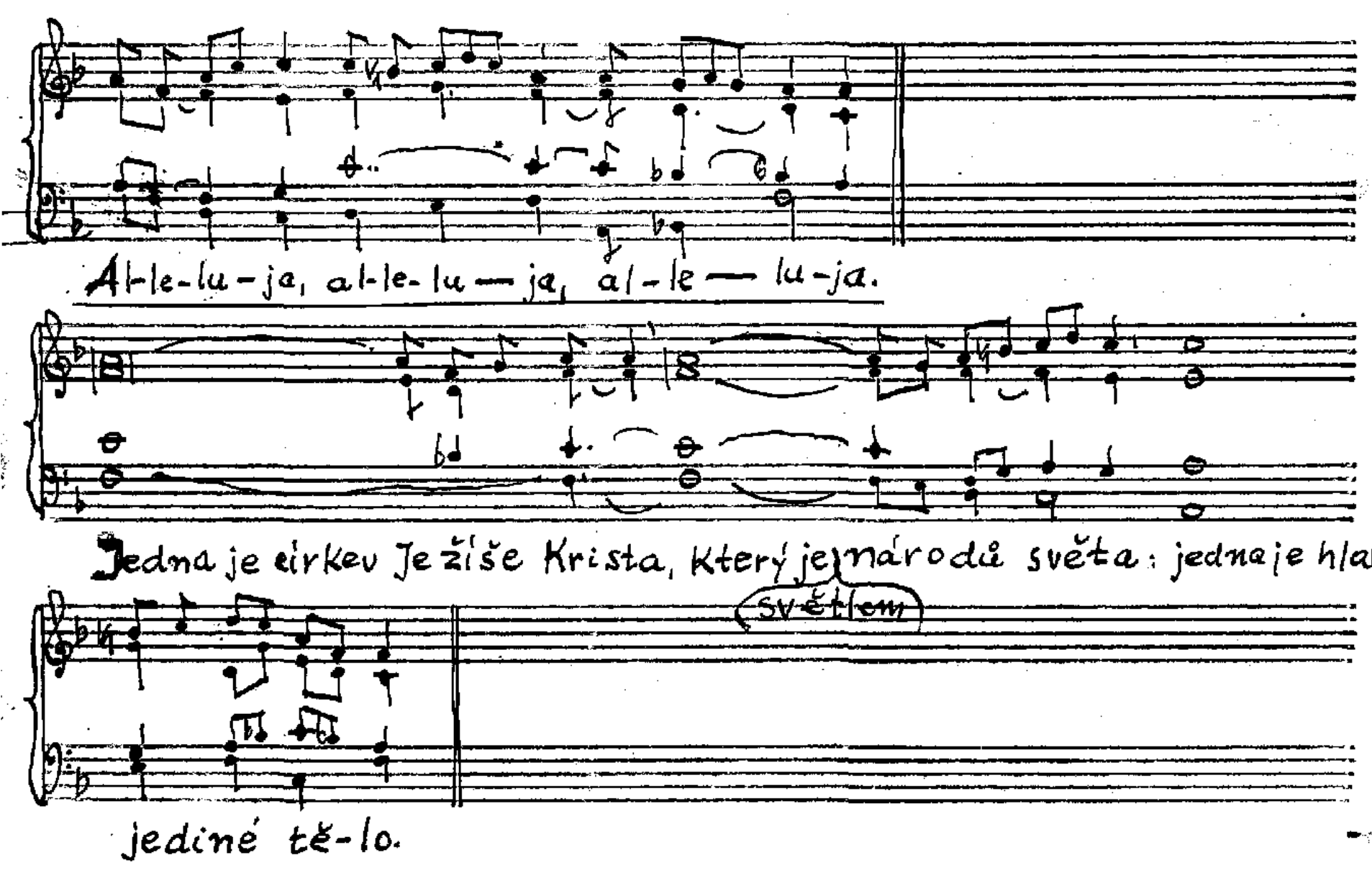
Al-le-lu-ja, al-le-lu — ja, al-le — lu-ja.
Jedna je církev Ježíše Krista, který je národů světa: jedna je hlava,
světlem
jediné tě-lo.

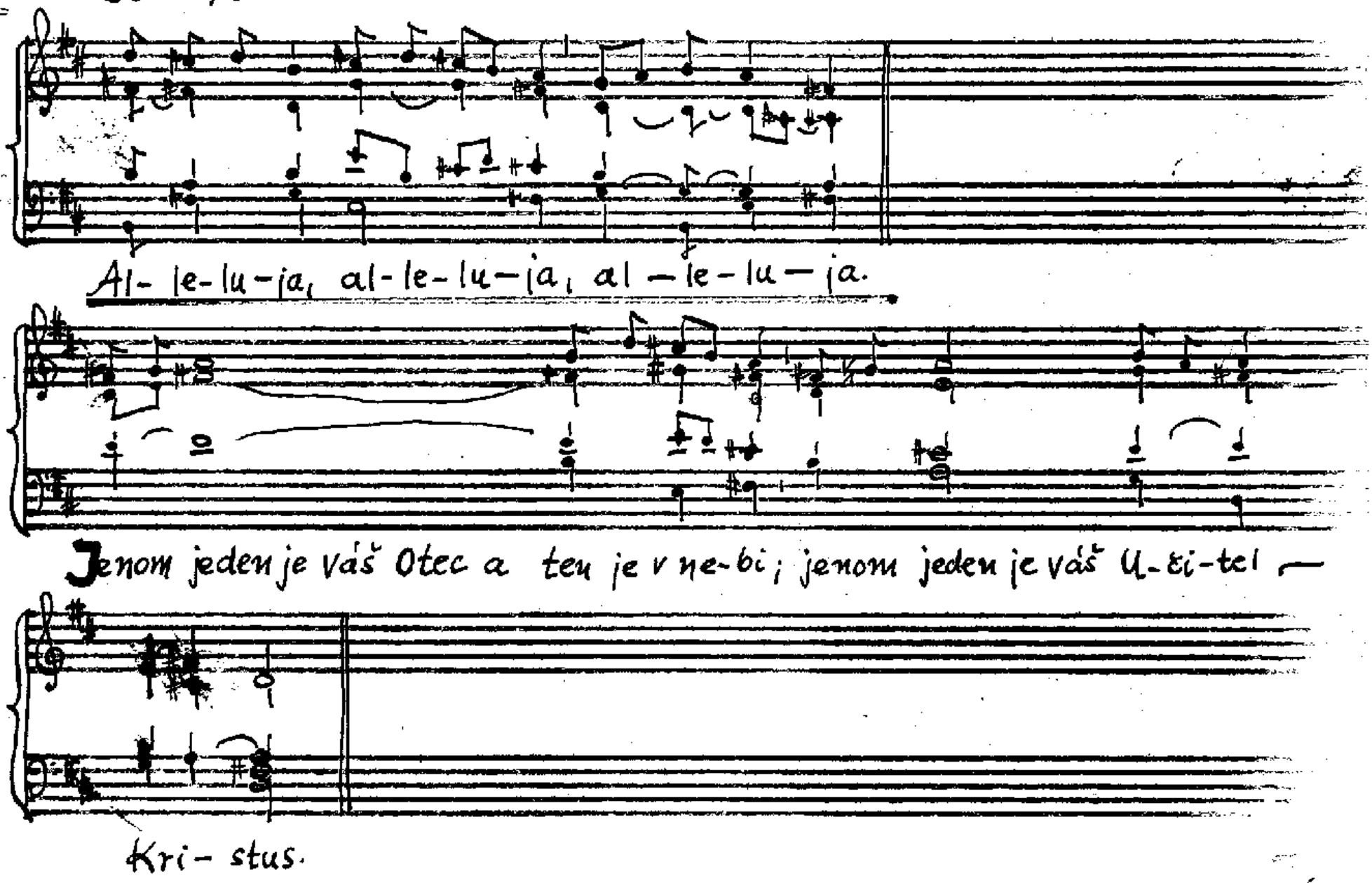
Al- le-lu-ja, al-le-lu-ja, al-le-lu-ja.
Jenom jeden je váš Otec a ten je v ne-bi; jenom jeden je váš U-či-tel —
Kri- stus.

So 20/II, So 20/I

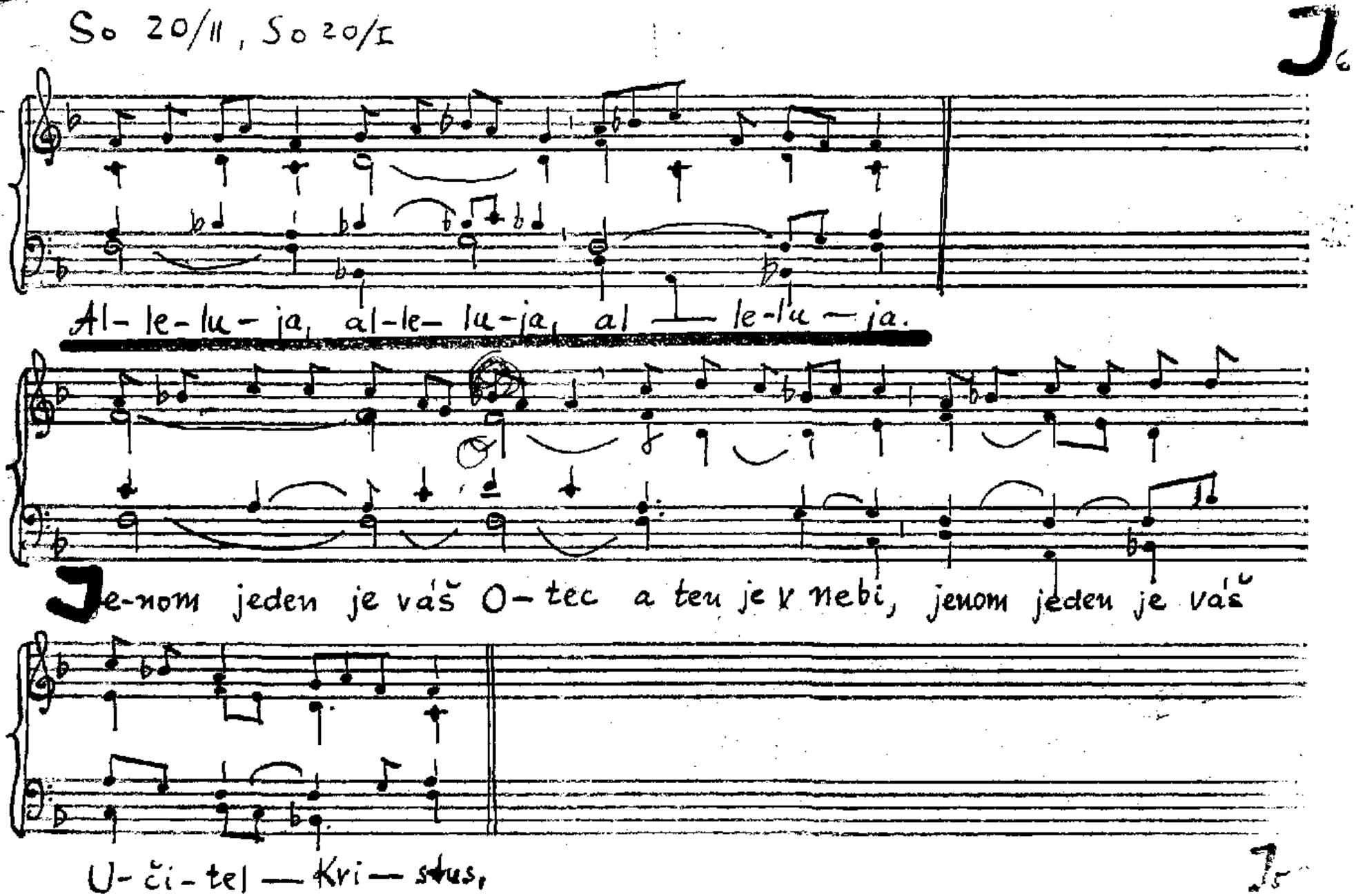

28. 8. sv. Augustin

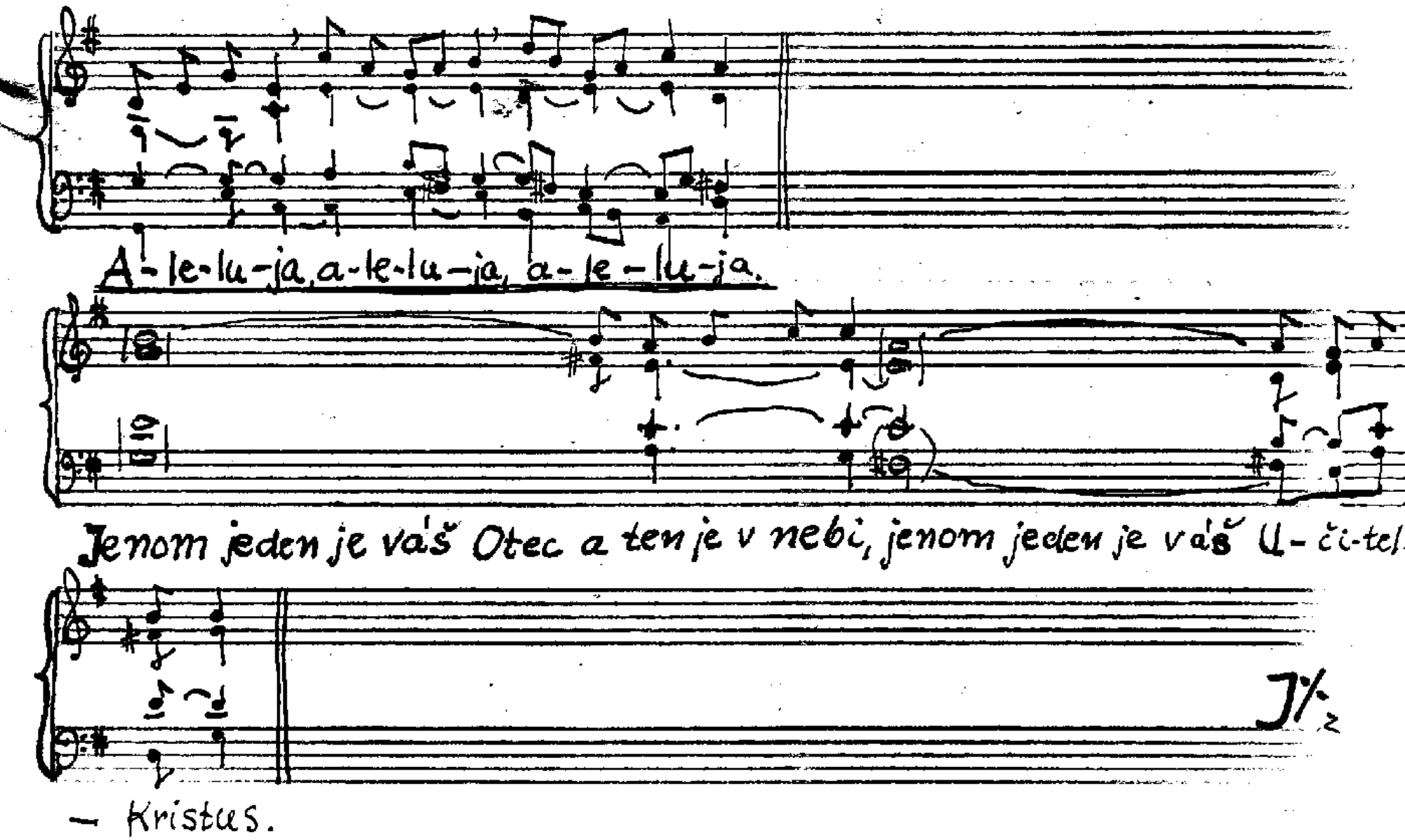

28. 8. sv. Augustin

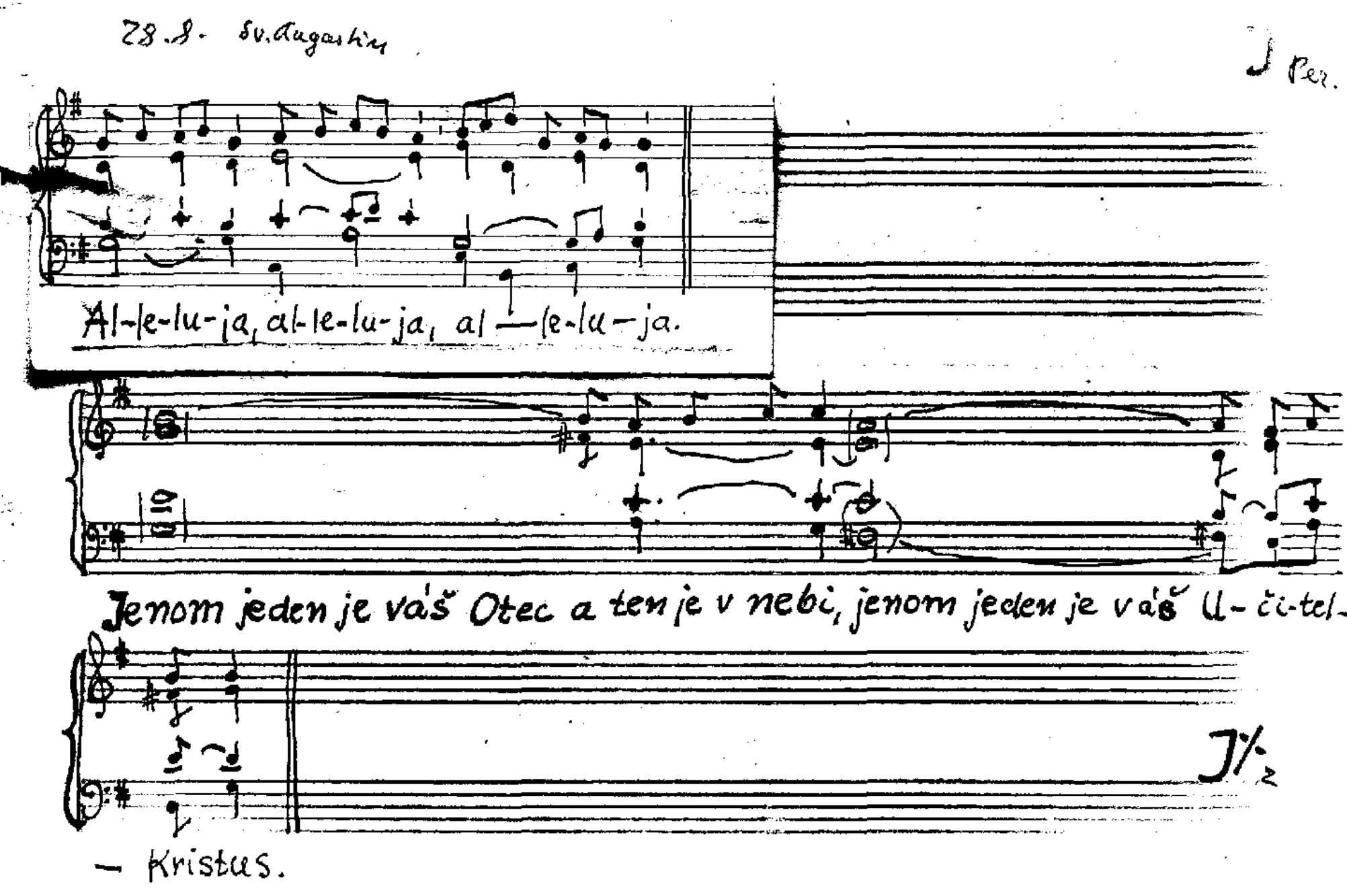

28.8. Sv. Augustine

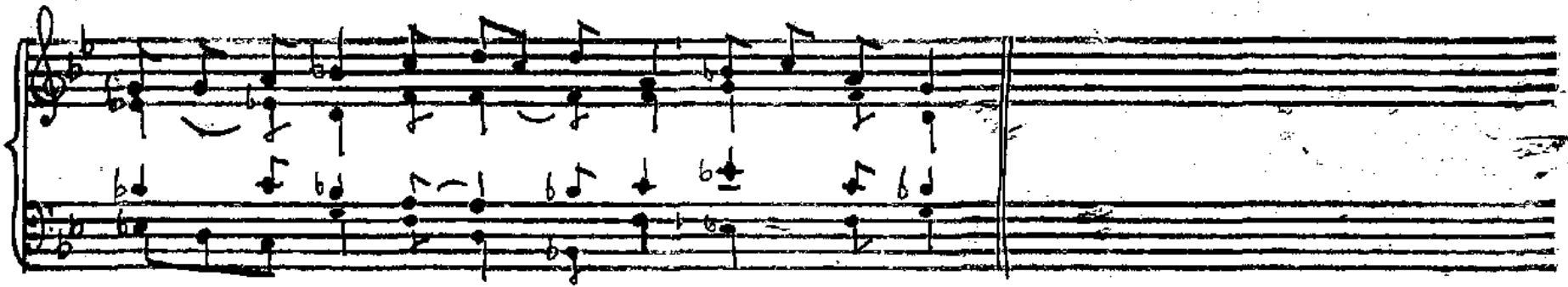

Al-le-lu-ja, al-le-lu-ja, al-le-lu-ja.

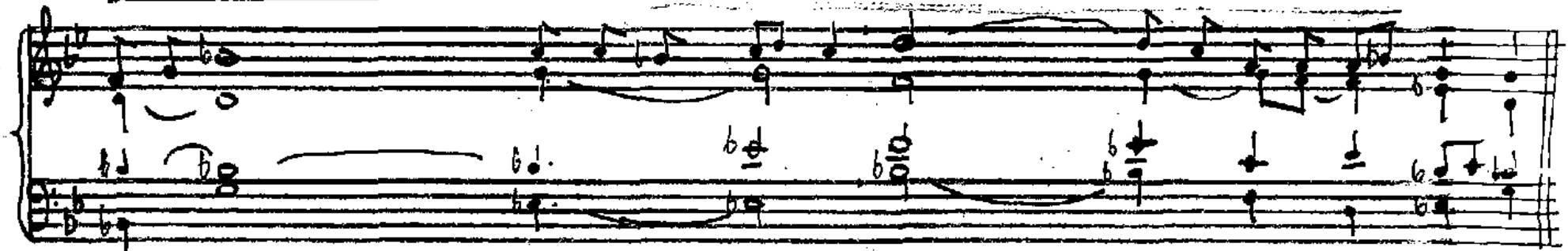

Jenom jeden je váš Otec, a ten je v ne-bi; jenom jeden je váš Učitel-Kristus.

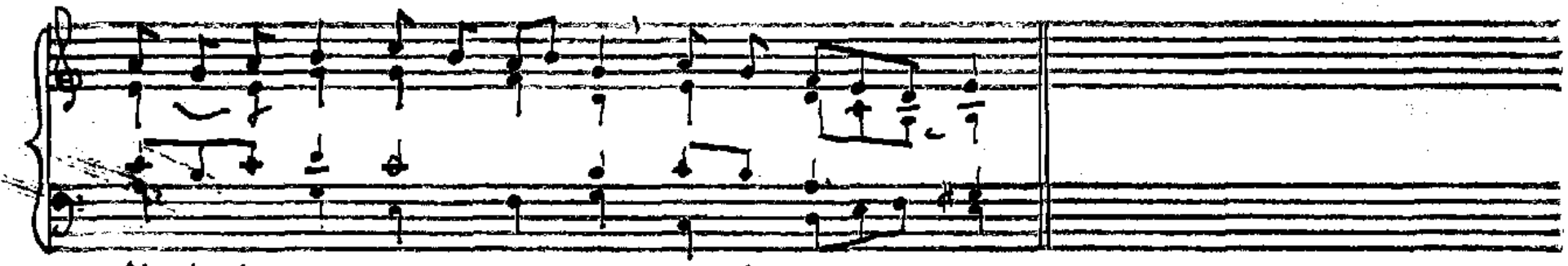
Al- le-lu-ja, al-le-lu-ja, al-le-lu—— ja.

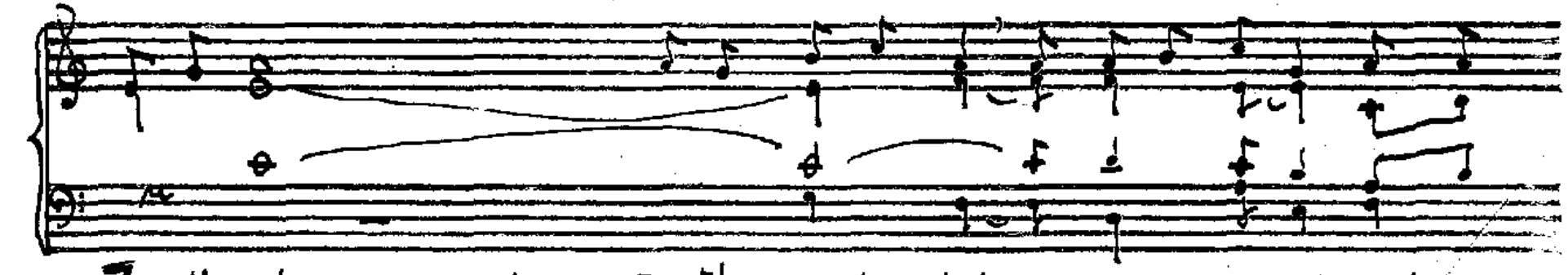
Ježíš Kázal evangelium o Božím Království a uzdra-voval každou

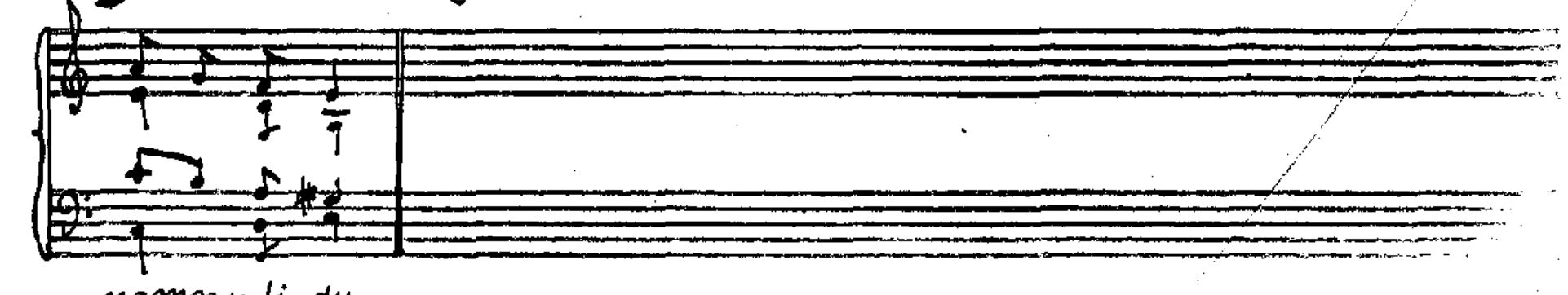
nemoc v li-du.

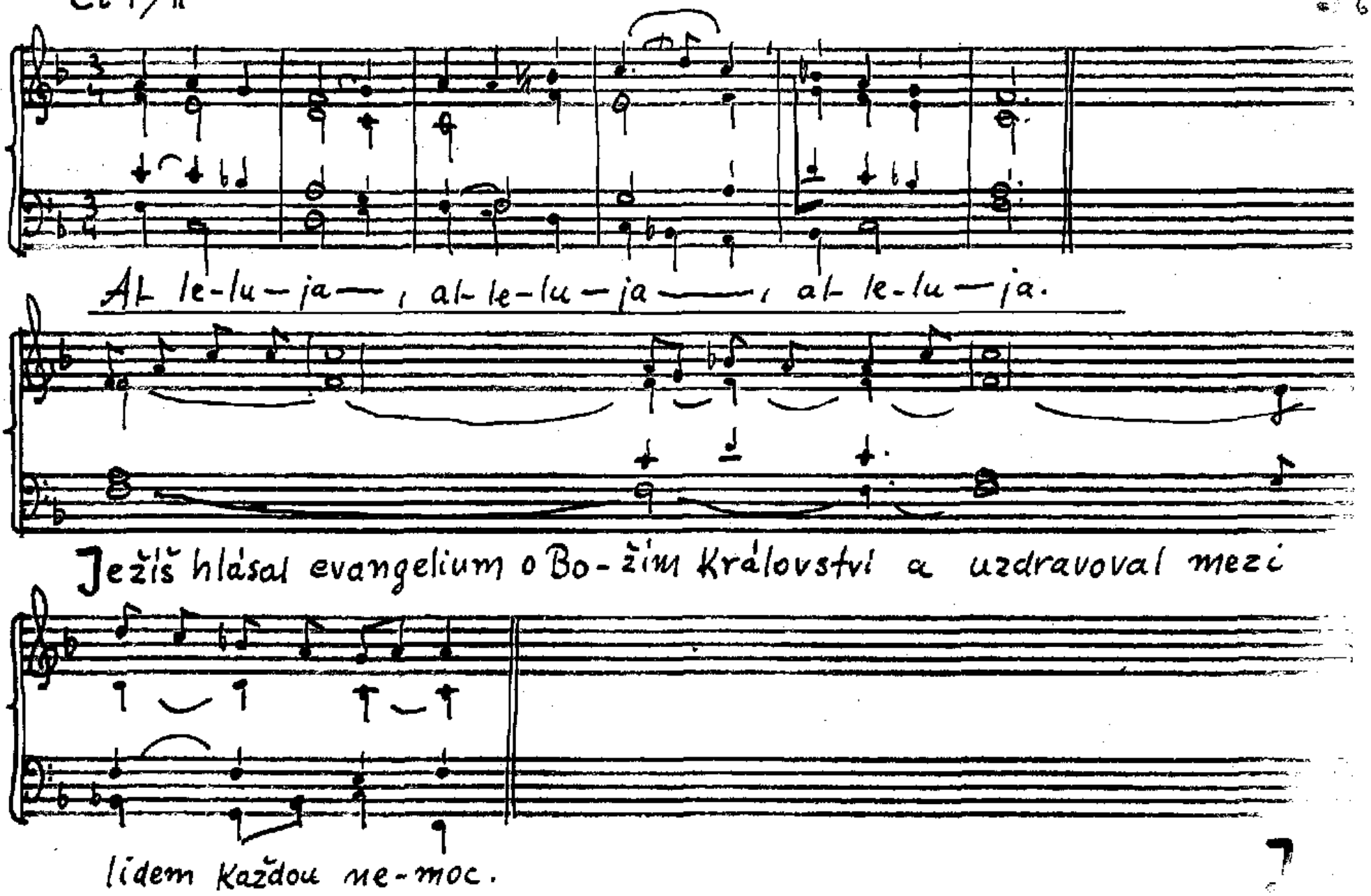
Al le-lu-ja —, al-le-lu-ja —, al-le-lu-ja.
Ježíš hlásal evangelium o Bo-žím Království a uzdravoval mezi
lidem každou ne-moc.

St 2/I, Po 5/I, St 2/II, Po 5/II

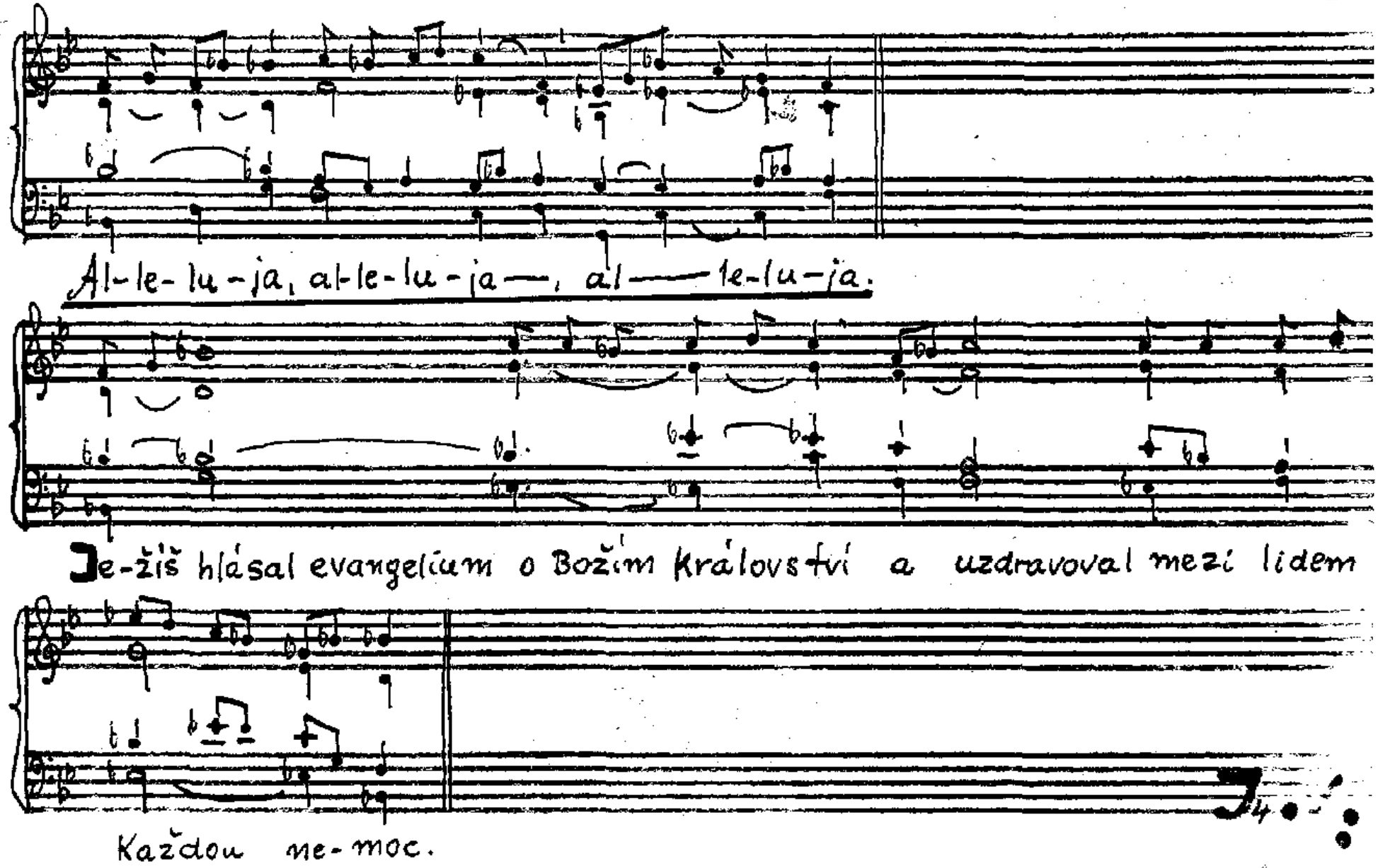

N XX./A

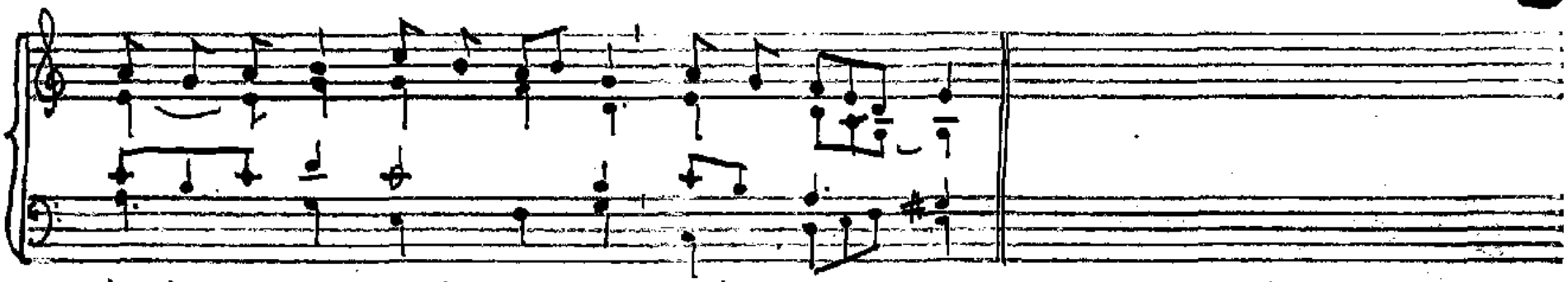

Al- le-lu-ja, al-le-lu-ja, alle — lu — ja.

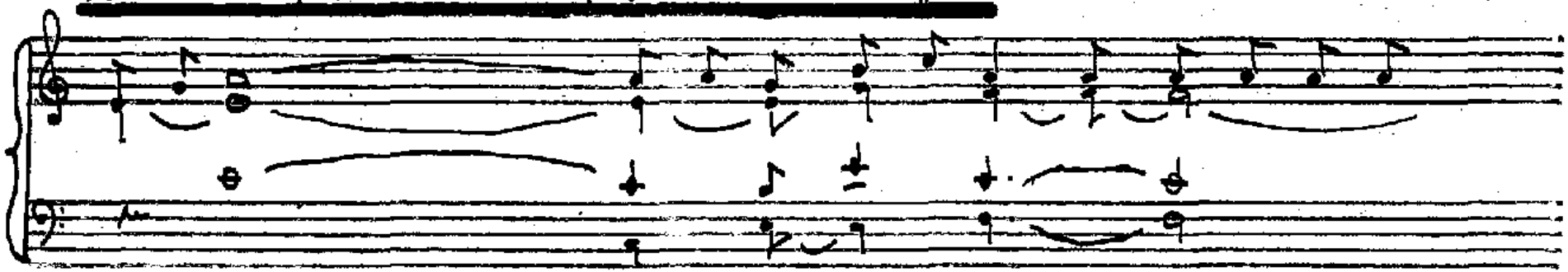

Ježíš hlásal evangelium o Božím Království a u-zdravoval

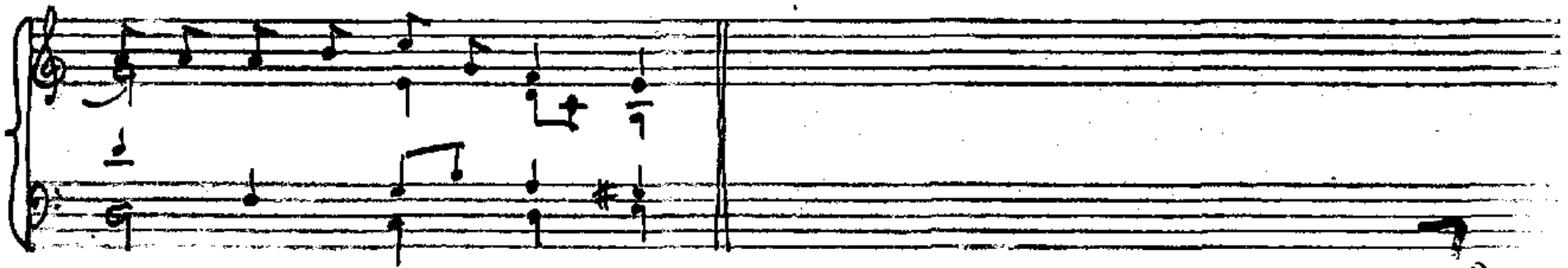

mezi lidem každou ne-moc.

XXIII/B

5

Al- le-lu — ja —, al- le-lu — ja —, al — le-lu — ja.

Ježíš Kristus stal se chudým ačkoli byl bohatý // abyste

Ježíš hlásal e-vange-li-um o Božím Království a uzdra-vo-val mezi

lidem každou ne-moc.

J 1

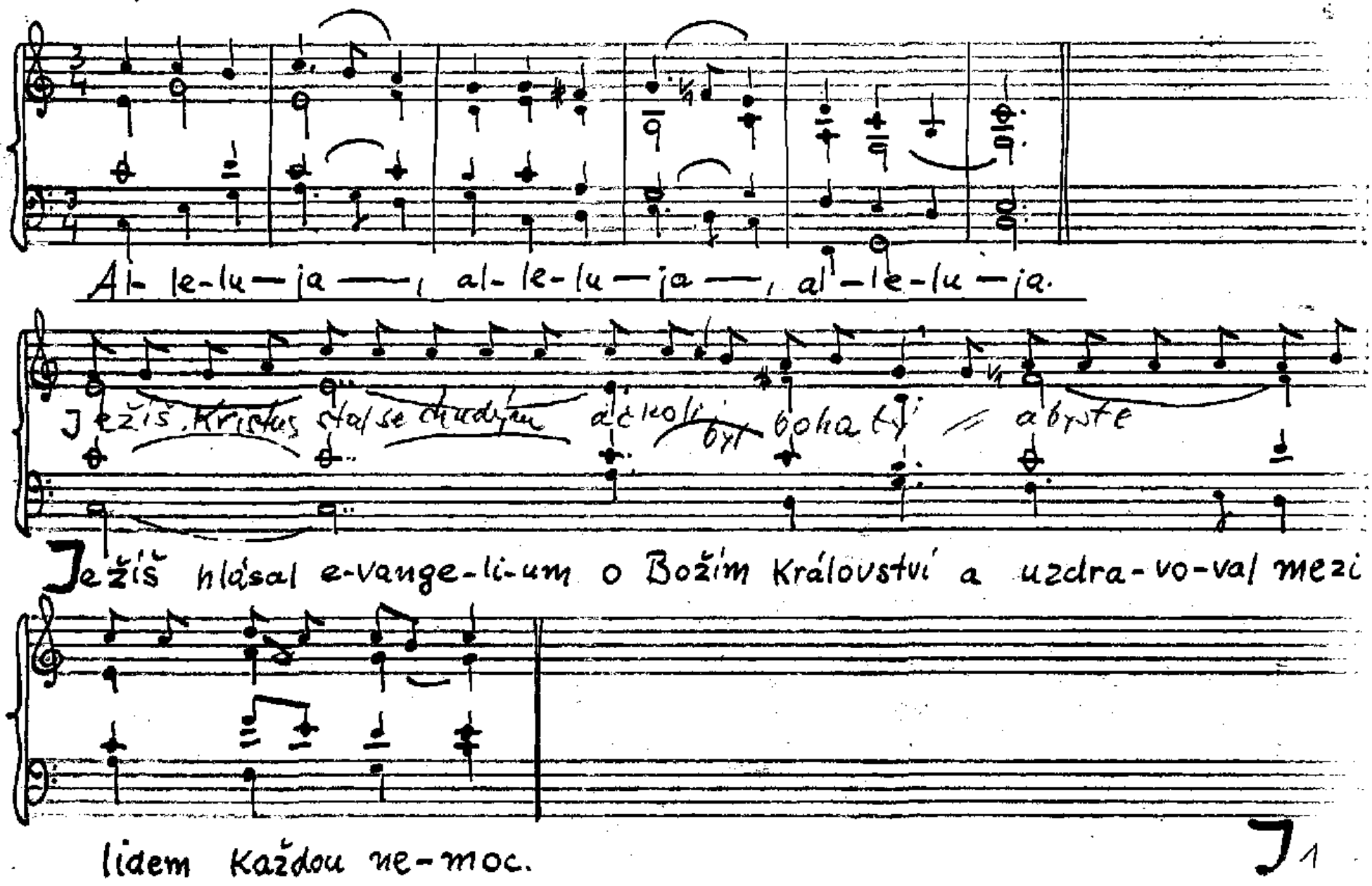

Čt 1/I

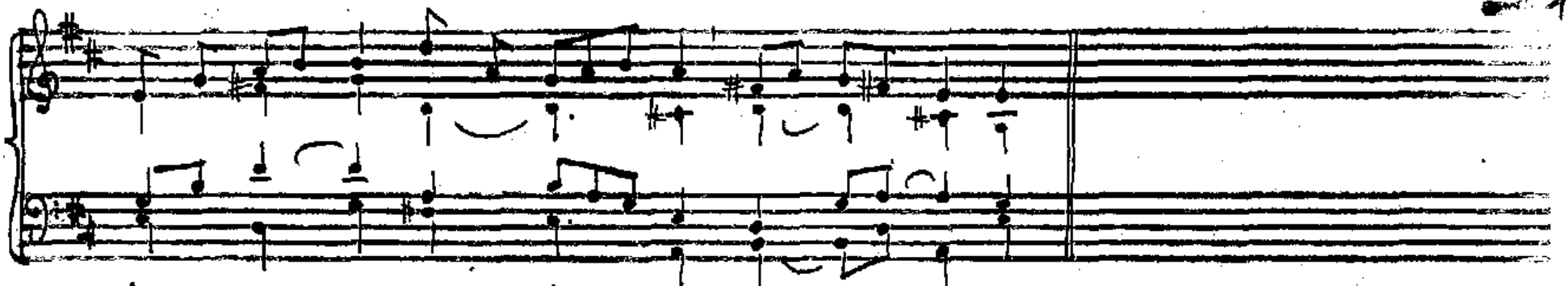

Al-le-lu-ja, al-le-lu-ja, al-le-lu-ja.

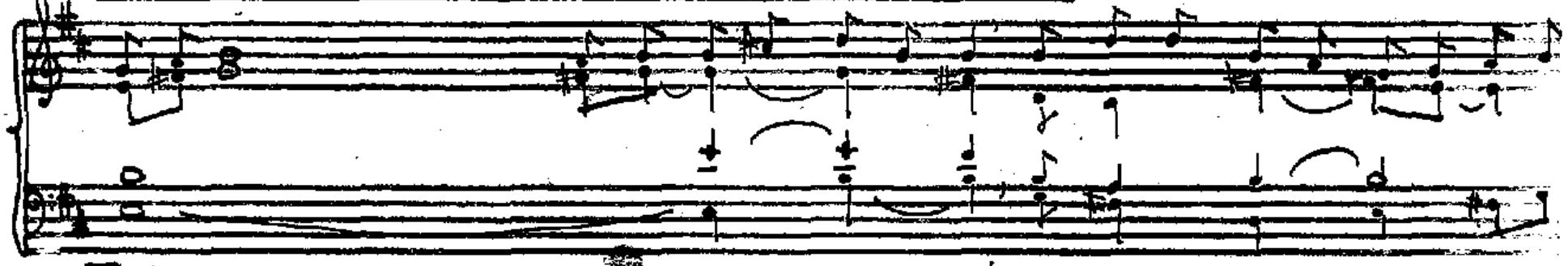

Ježíš hlásal evangeli-um o Božím Království a uzdra-voval mezi lidem

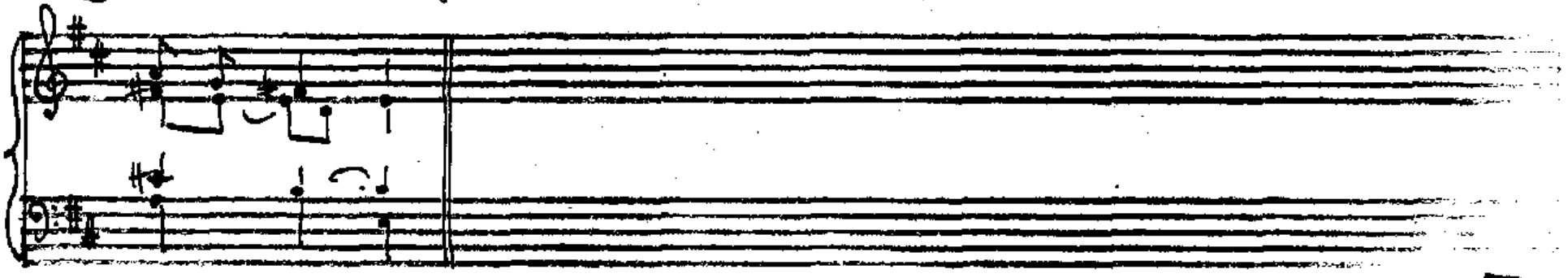

Každou nemoc.

7.1.

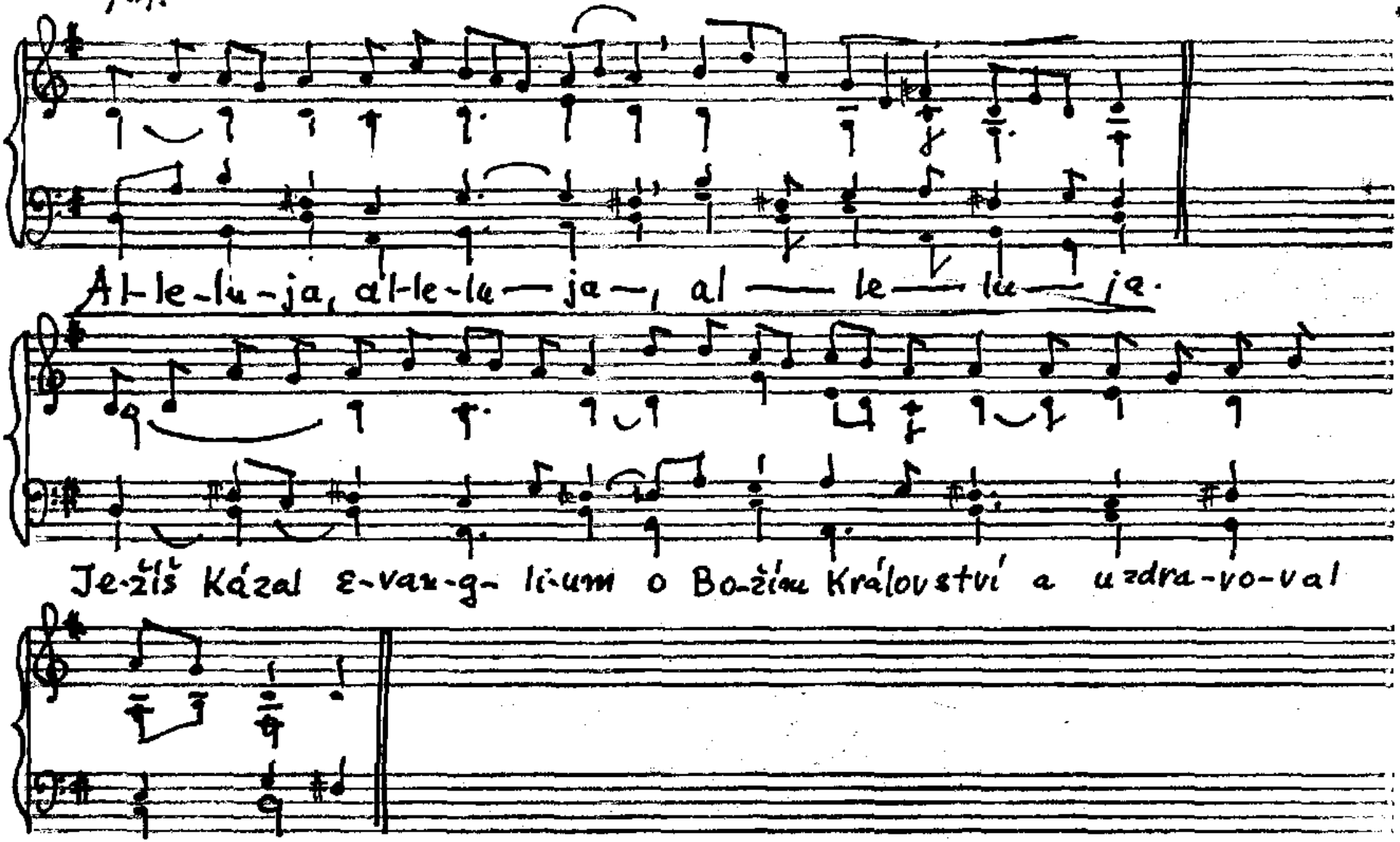
Al-le-lu-ja, al-le-lu— ja—, al — le— lu— ja.
Je-žíš Kázal e-van-g- li-um o Bo-žím Království a uzdra-vo-val
Každou nemoc.

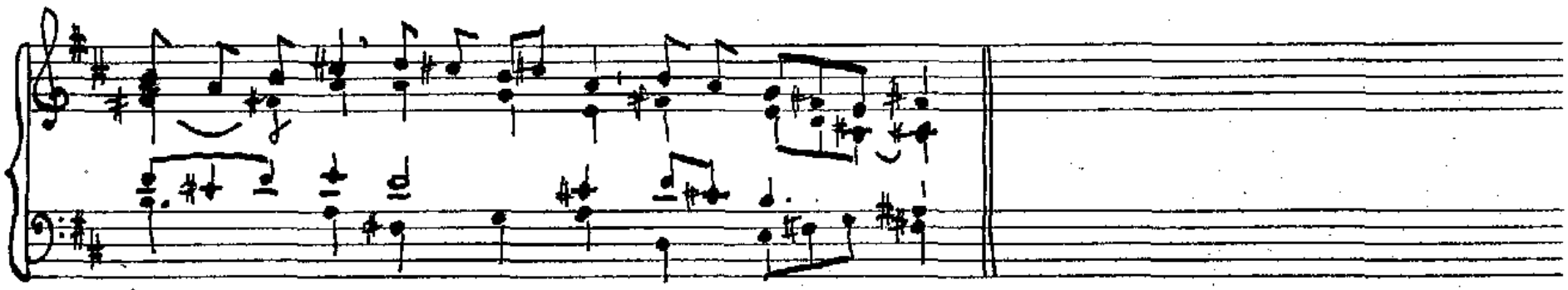

Al- le-lu-ja, al-le-lu-ja, al-le- lu — ja.

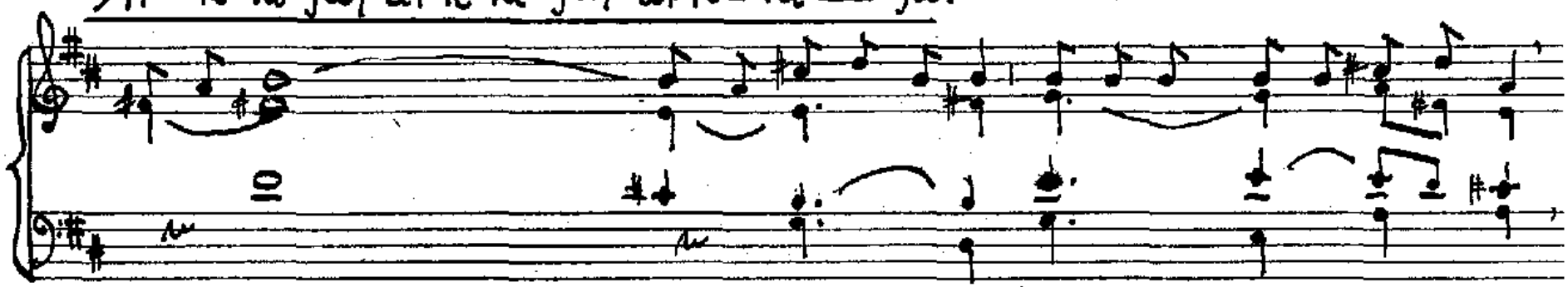

Ježíš Kristus je první me-zi vzkří-šenými, jemu buď sláva i vláda

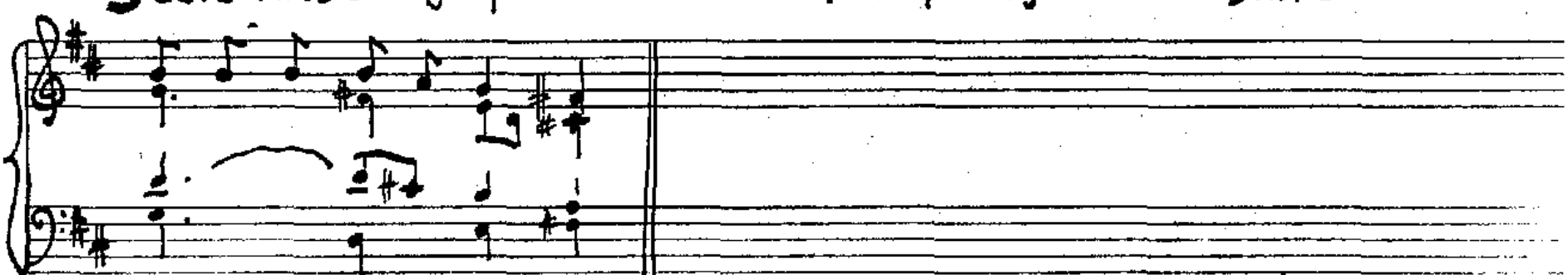

na věčné věky! A-men.

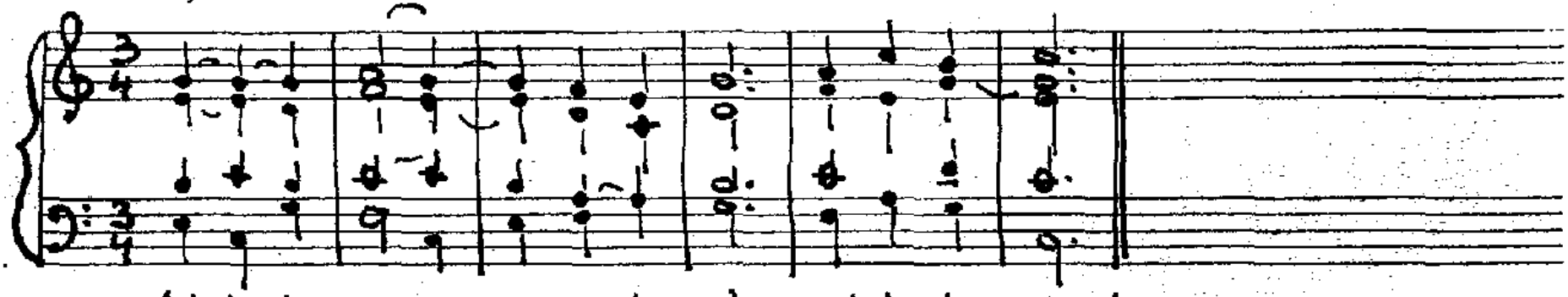

Al-le-lu-ja-, al-le-lu-ja, al-le-lu-ja!

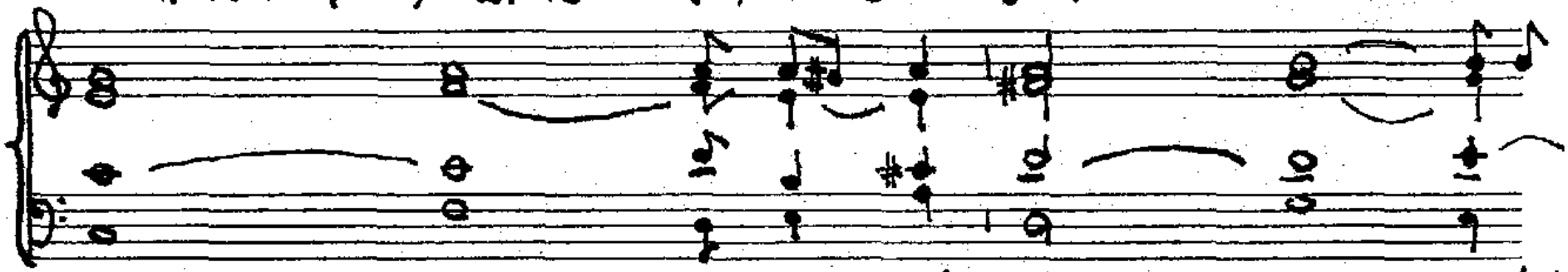

Ježíš Kristus je prvorozený z mrt-vých, jemu buď sláva a vláda

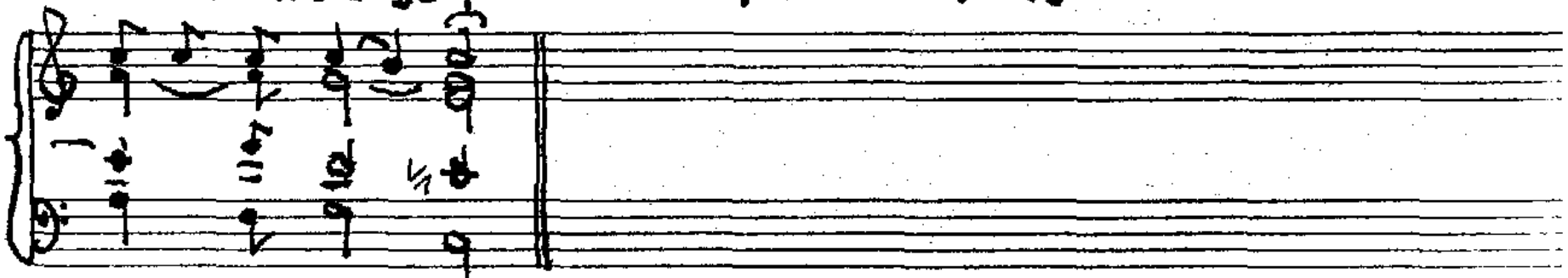

na věčné vě-ky!

Po 9/I

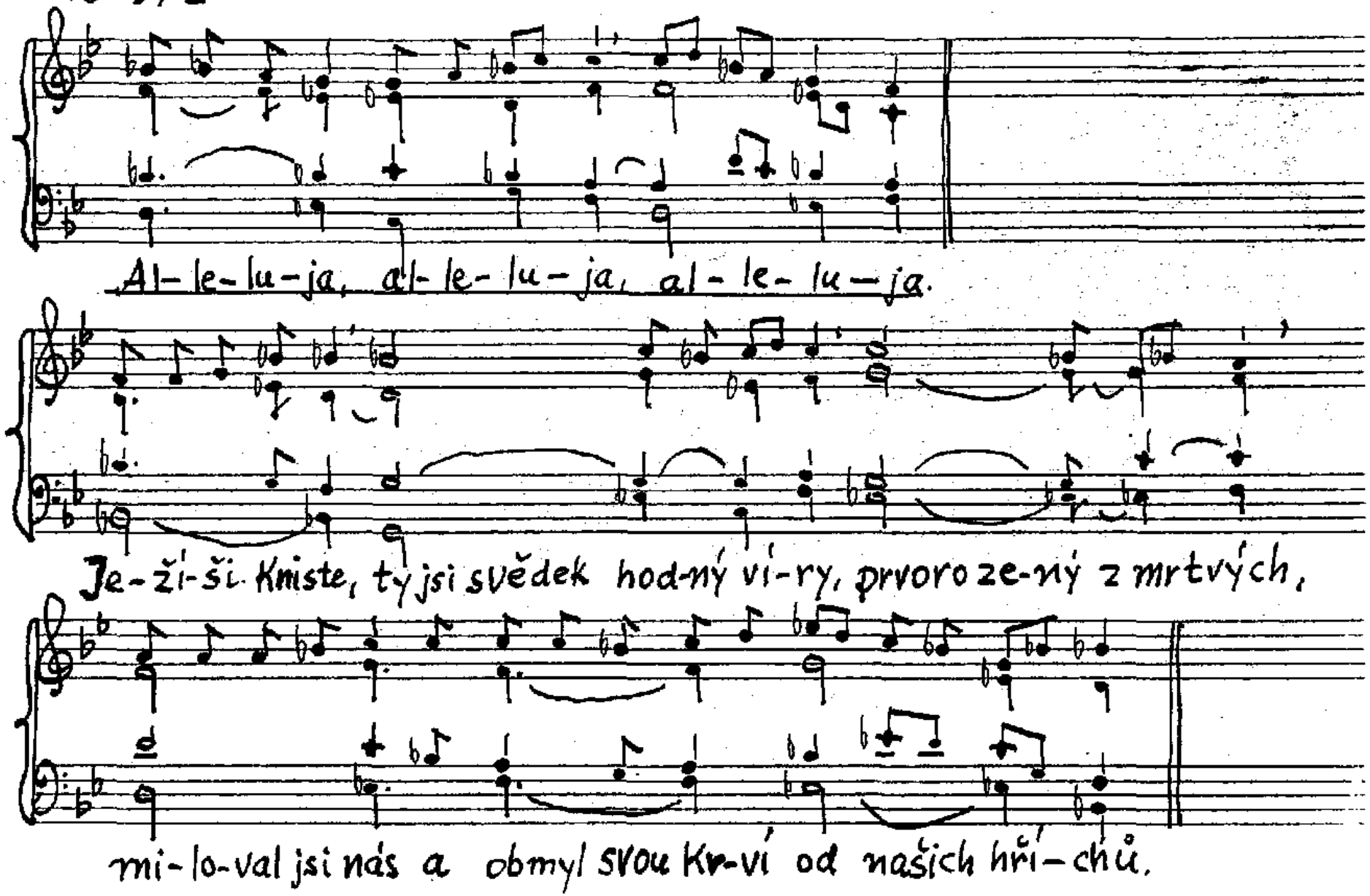
Al-le-lu-ja, al-le-lu-ja, al-le-lu-ja.
Je-ží-ši Kriste, ty jsi svědek hod-ný ví-ry, prvoro ze-ný z mrtvých,
mi-lo-val jsi nás a obmyl svou Kr-ví od našich hří-chů.

Po 8/11 Ú 20/11 ; So 31/11

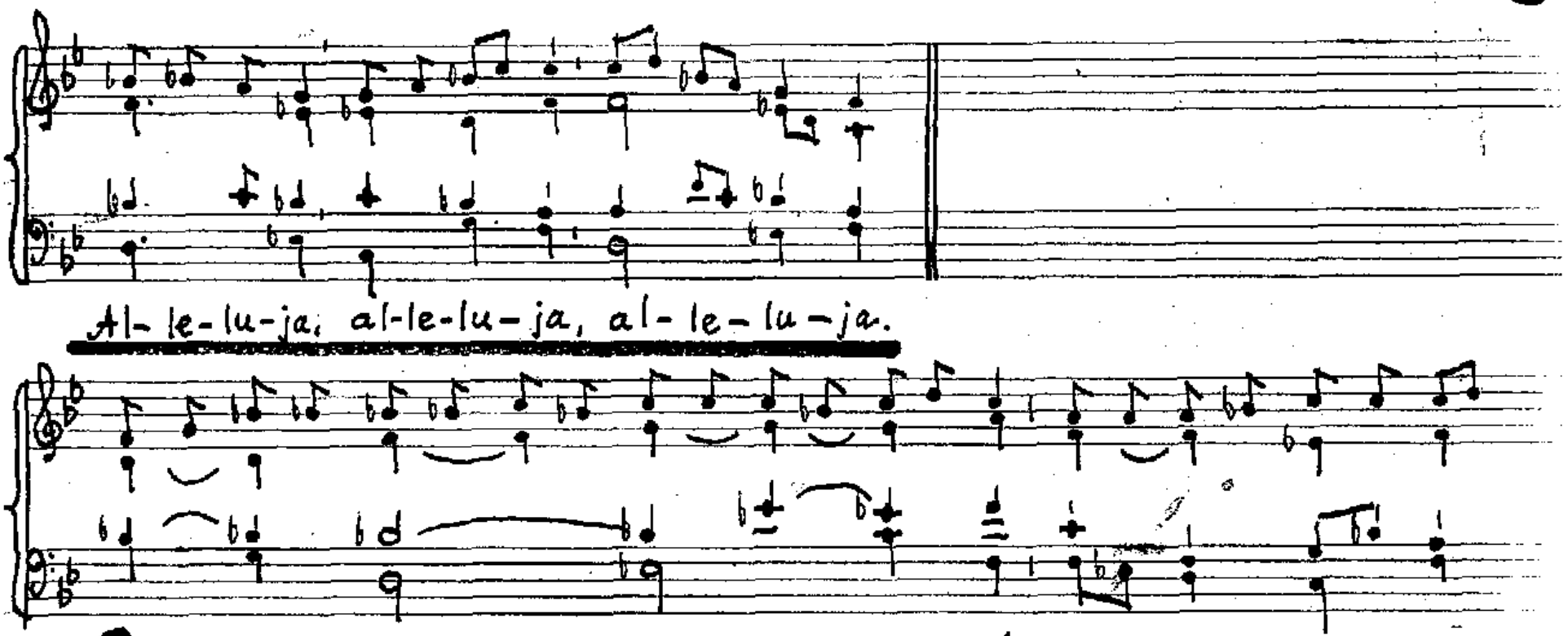

So 31/B I N 25/C

1

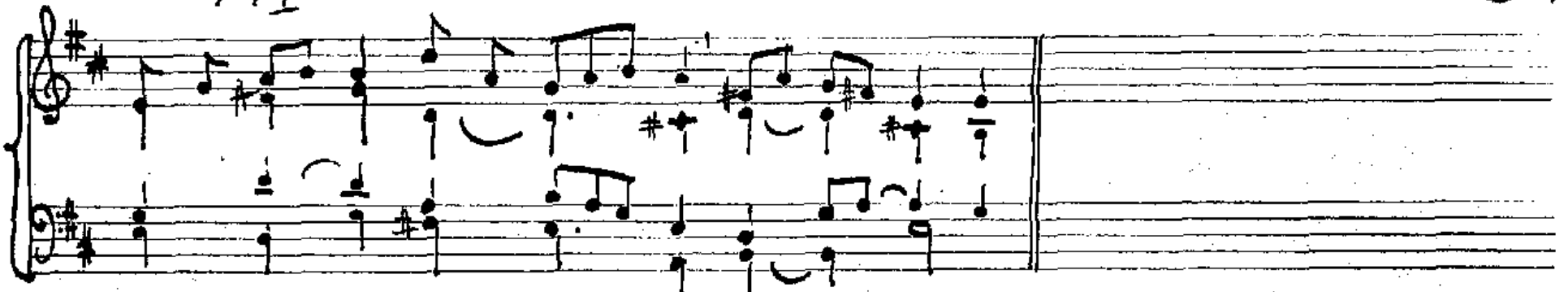

Al- le- lu — ja, al- le- lu — ja, al- le — lu- ja.

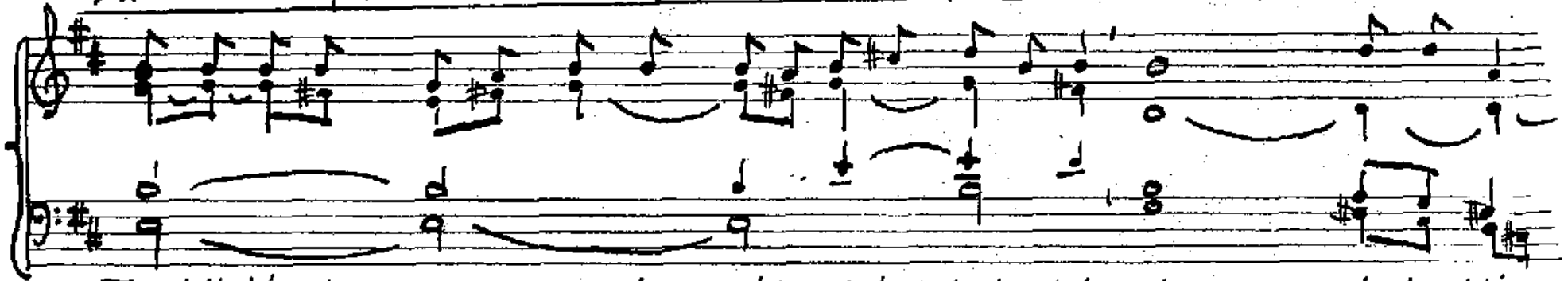

Je-žíš Kristus stal se chudým, ačko-li byl bohatý, abyste vy zbohatli

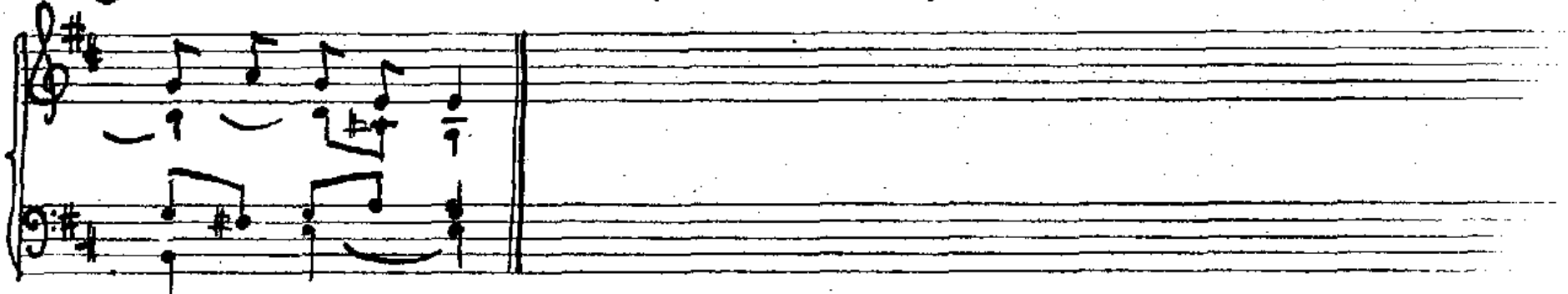

z jeho chu-do-by.

7 8

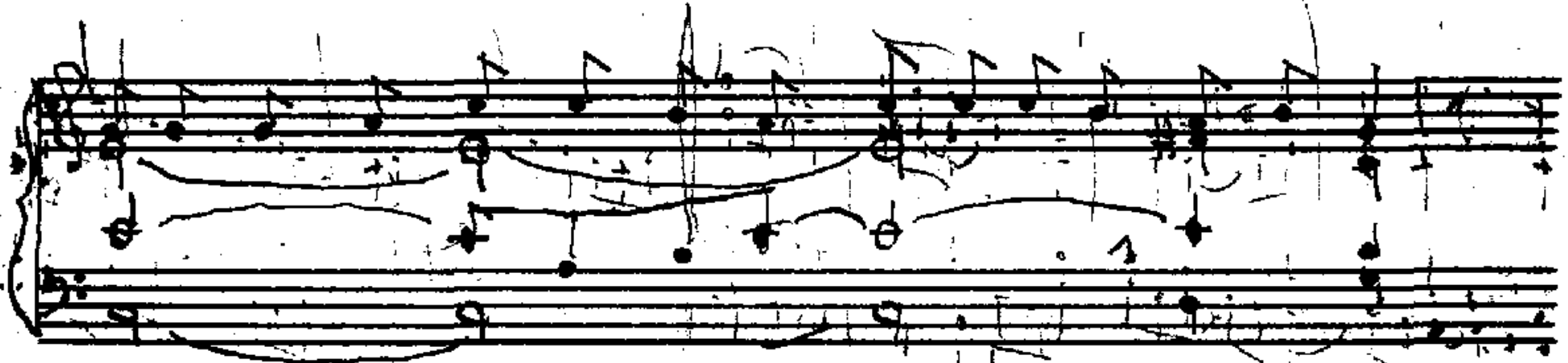

Ježíš Kristus stal se chudým, ačkoli byl bohatý,

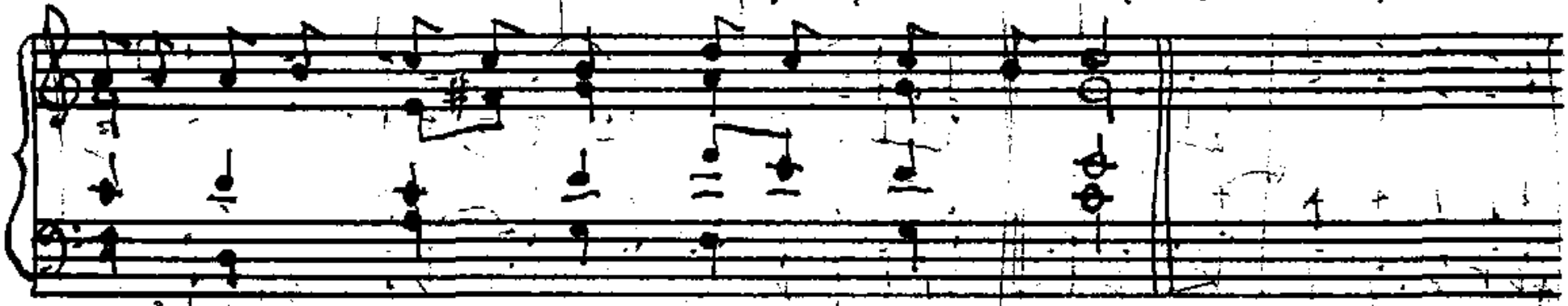

abyste vy zbohatli z jeho chudoby.

So 11/I

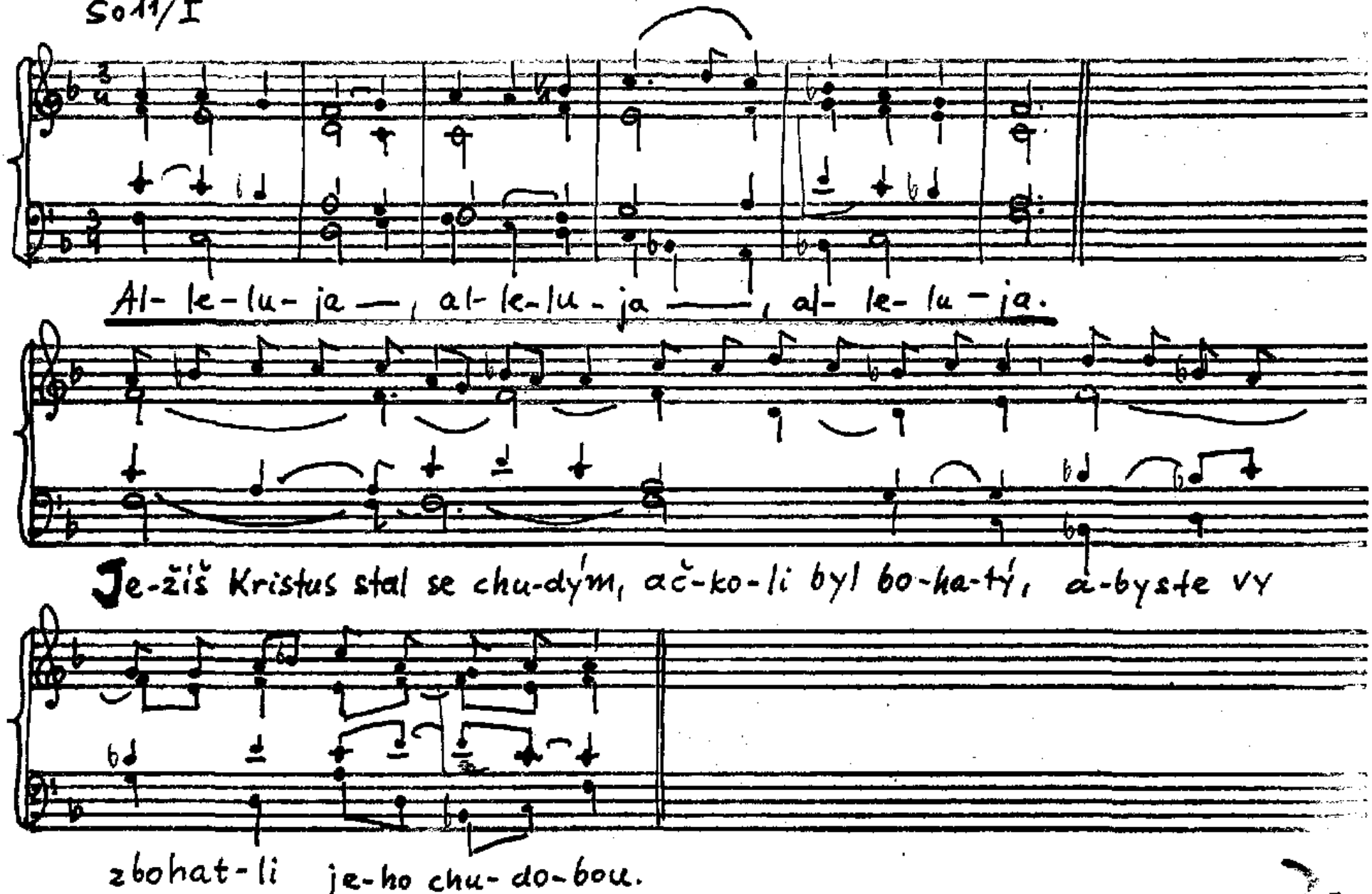
Al- le-lu- ja — al- le-lu- ja — al- le- lu - ja.
Je-žíš Kristus stal se chu-dým, ač-ko-li byl bo-ha-tý, a-byste vy
zbohat-li je-ho chu- do-bou.

Ne XXV/c

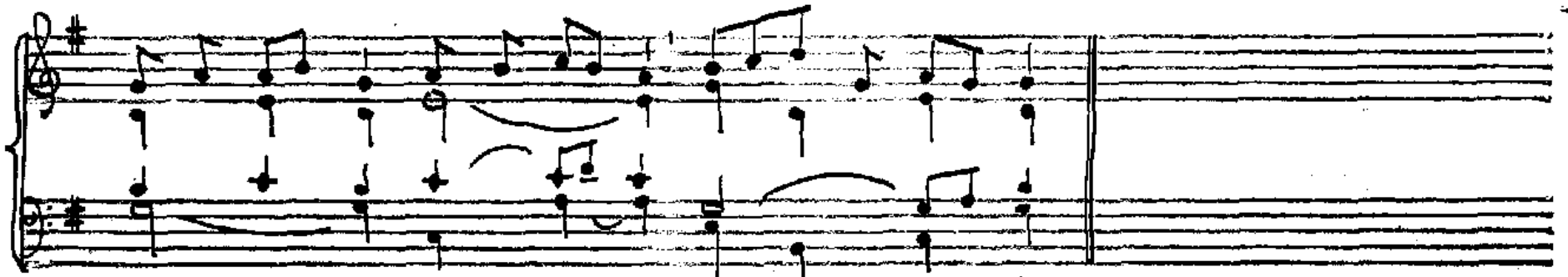

Al-le-lu-ja, al-le-lu-ja, al-le-lu-ja.

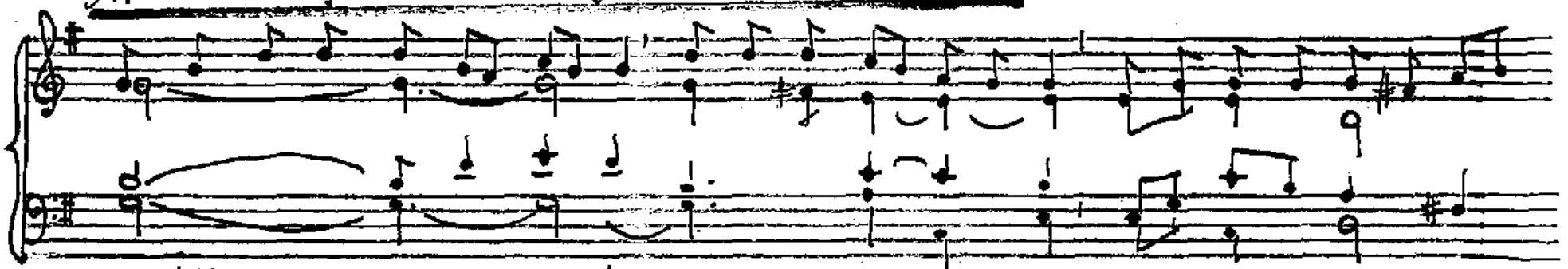

Je-žíš Kristus stal se chudým, ač-ko-li byl boha-tý, aby-ste vy zboha-tli

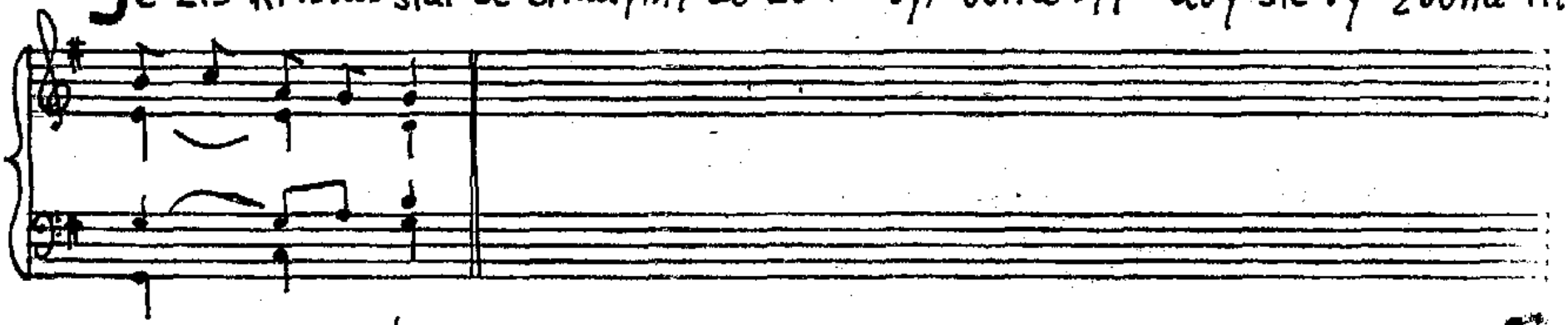

jeho chudo-bou.

Ú 20/I

J4

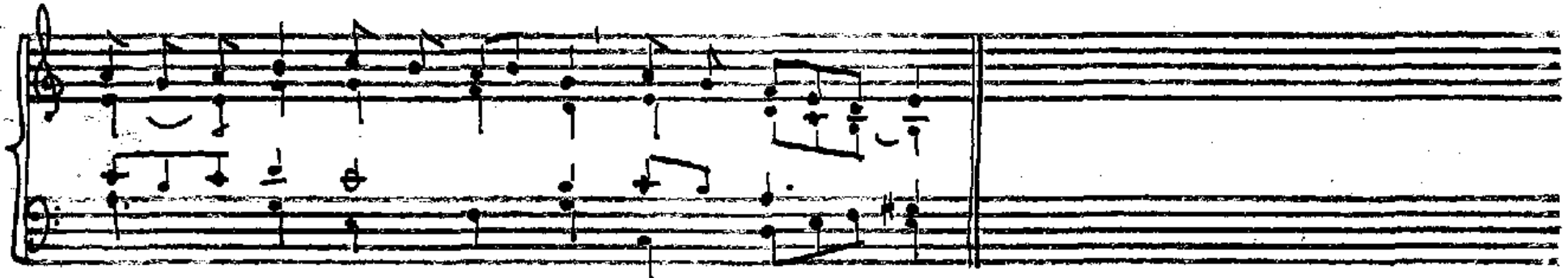

Al-le-lu-ja, al-le-lu — ja, al-le- lu — ja.

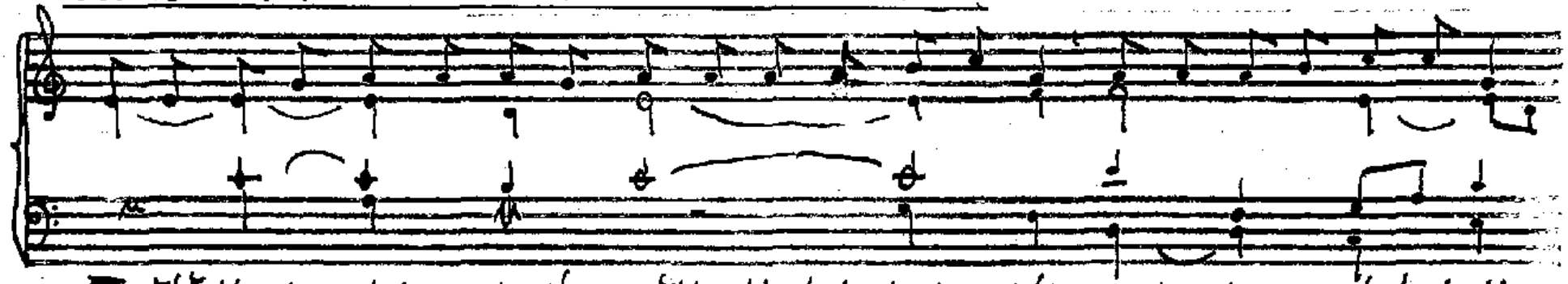

Ježíš Kristus stal se chudým, ačkoliv byl bohatý, abyste vy zbohatli

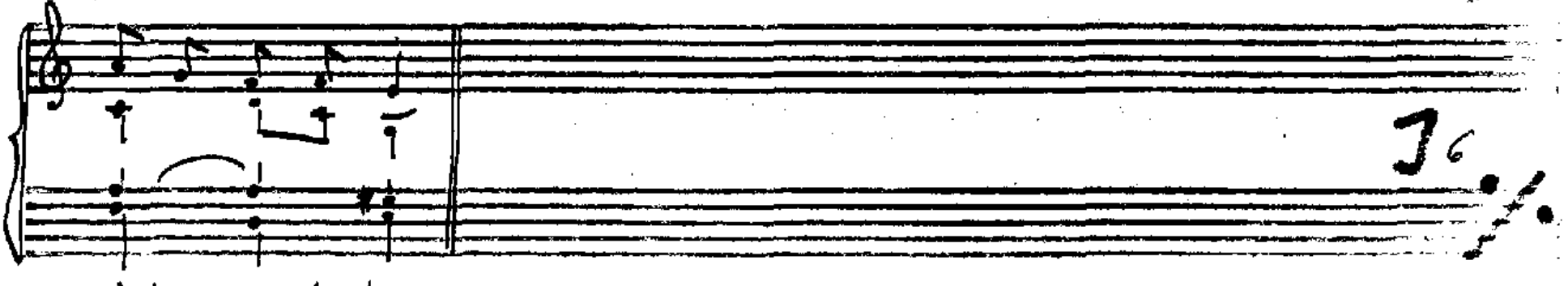

J6

z jeho chudoby.

Po 8/I ~~So 11/II~~ So 11/I

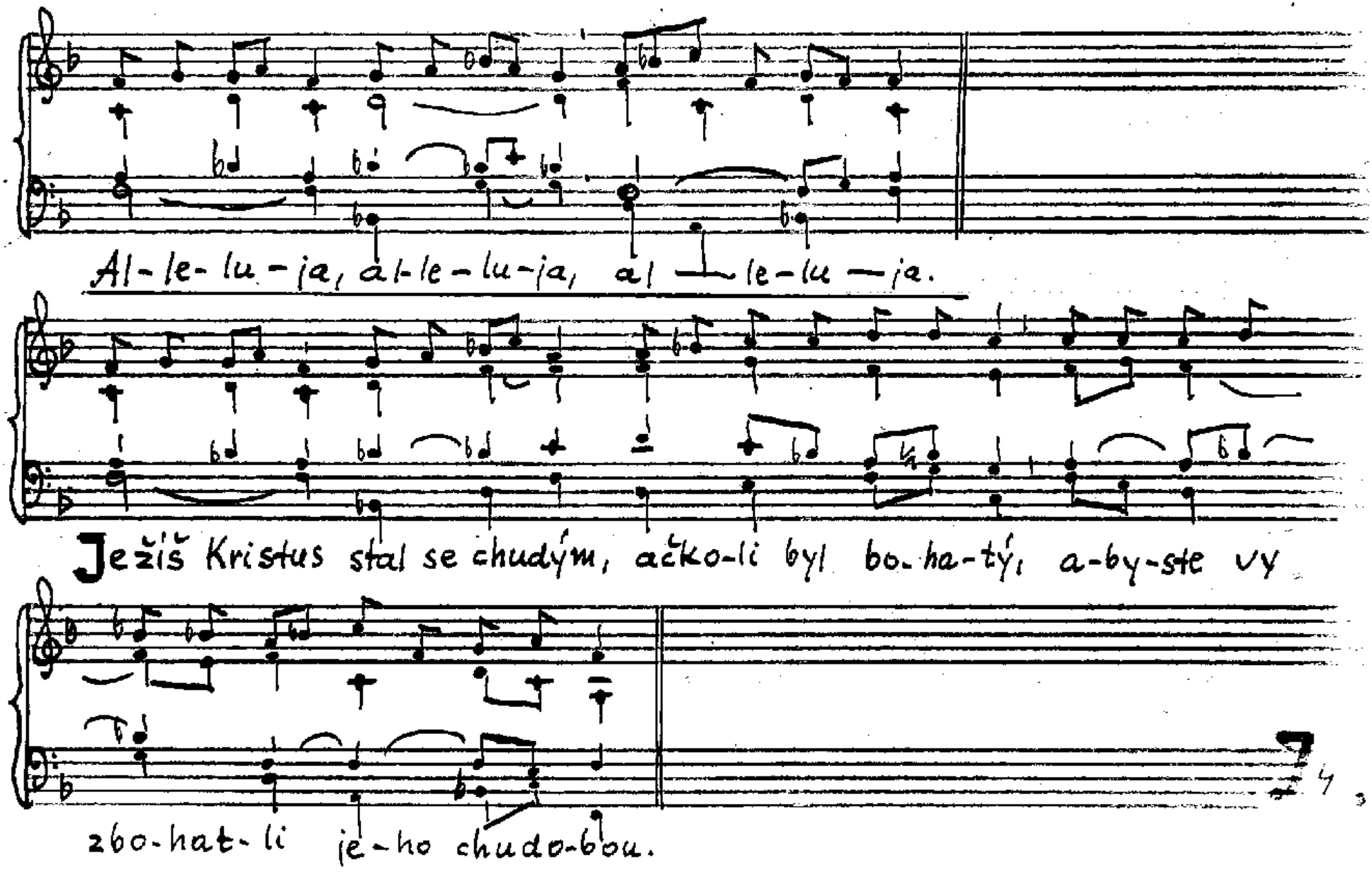

Út 20/11 So 31/11 Po 8/12

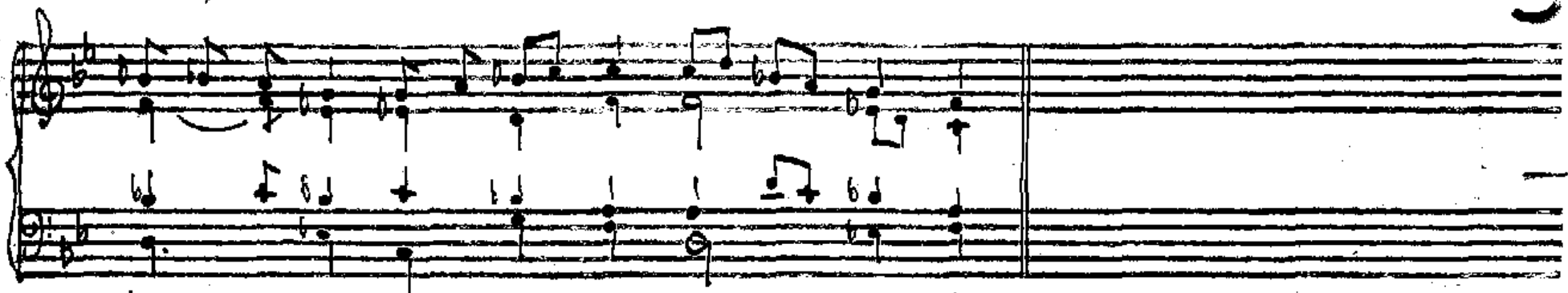

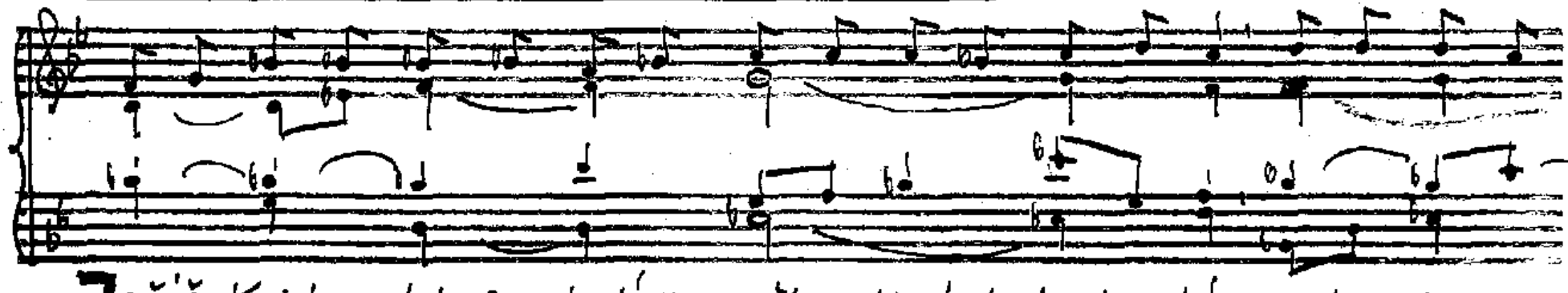

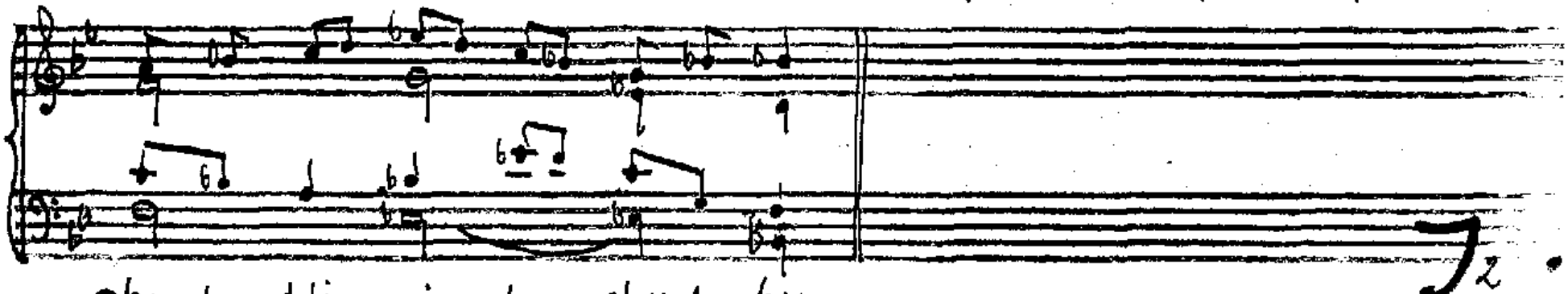

So 11/11

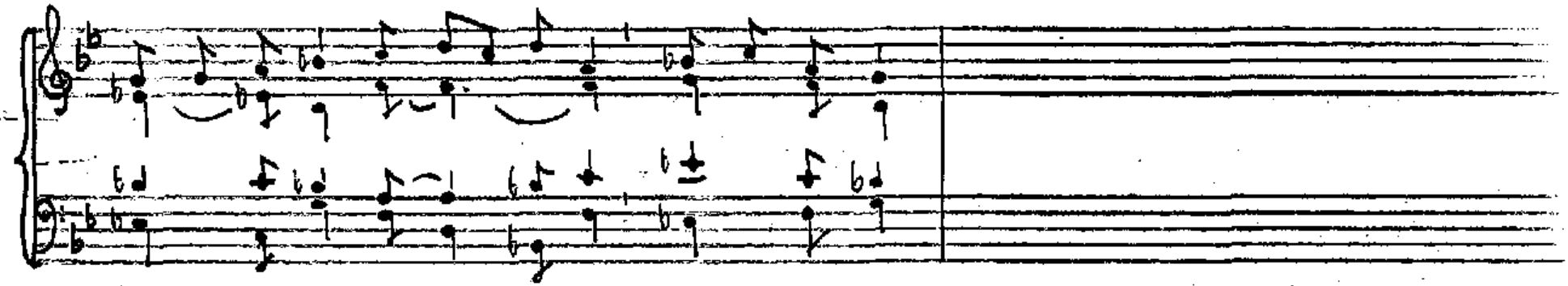

Al-le-lu-ja, al-le-lu-ja, al-le-lu-ja.

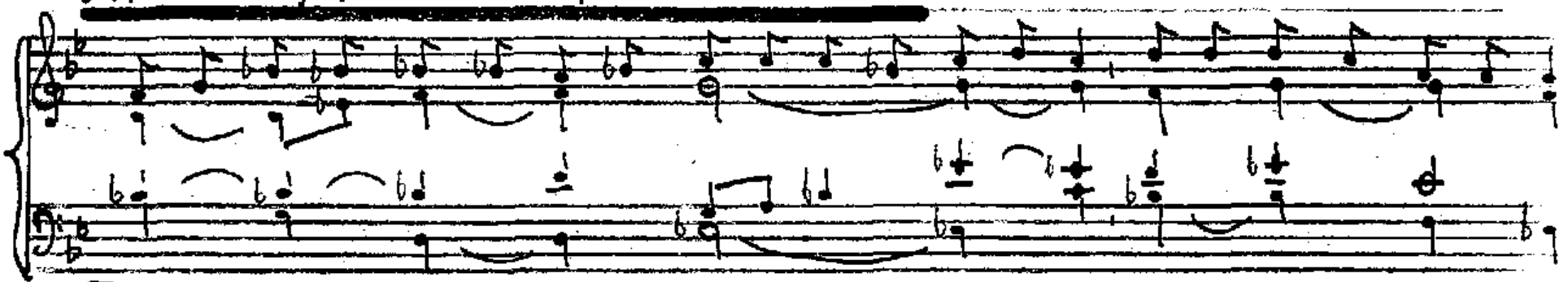

Ježíš Kristus stal se chudým, ačko-liv byl bo-hatý, a-by-ste vy zbohatli

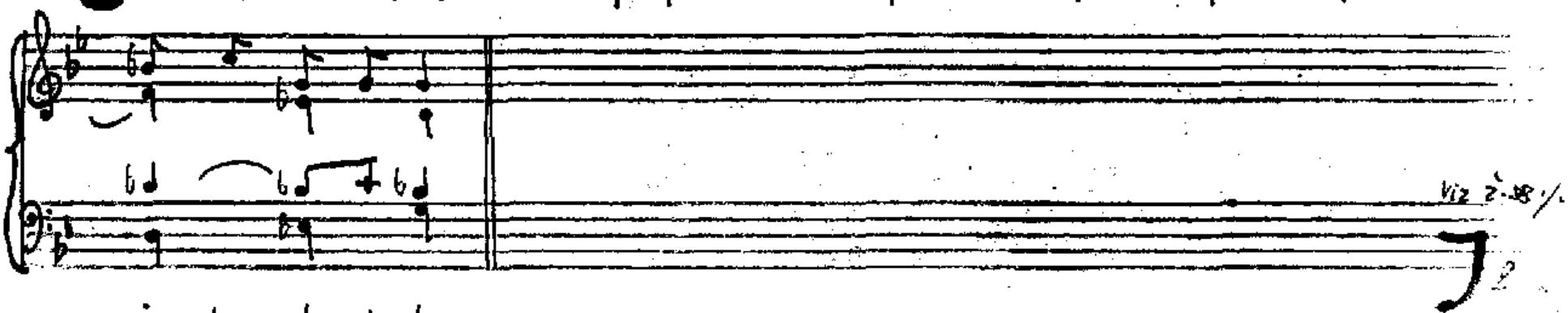

z je-ho chudo-by.

Čt 4/vel.

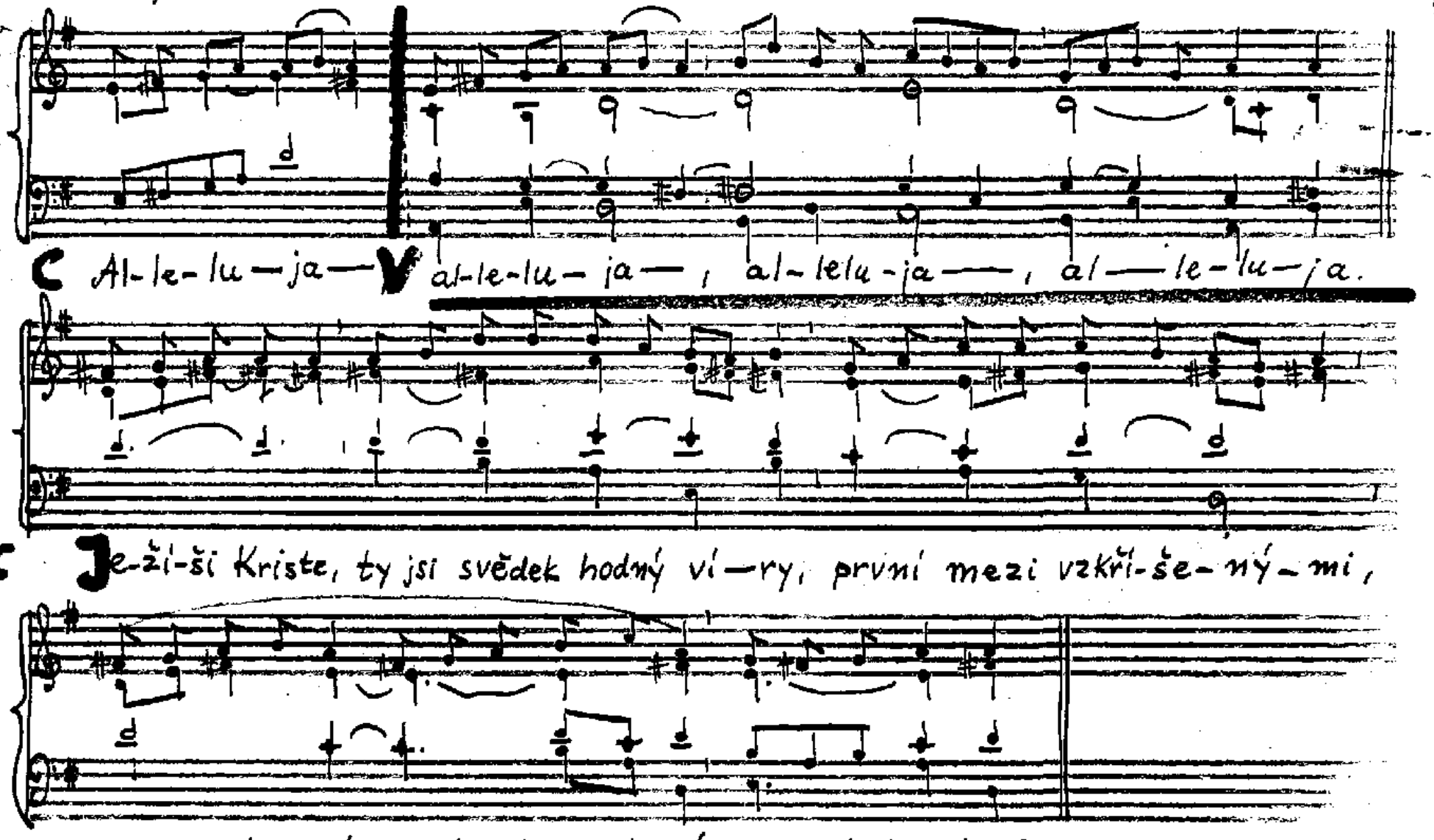
C Al-le-lu-ja— V al-le-lu-ja—, al-le-lu-ja—, al—le-lu-ja.
C Je-ží-ši Kriste, ty jsi svědek hodný ví—ry, první mezi vzkří-še-ný-mi,
mi-lo-val jsi nás a obmyl svou Krví od našich hříchů.

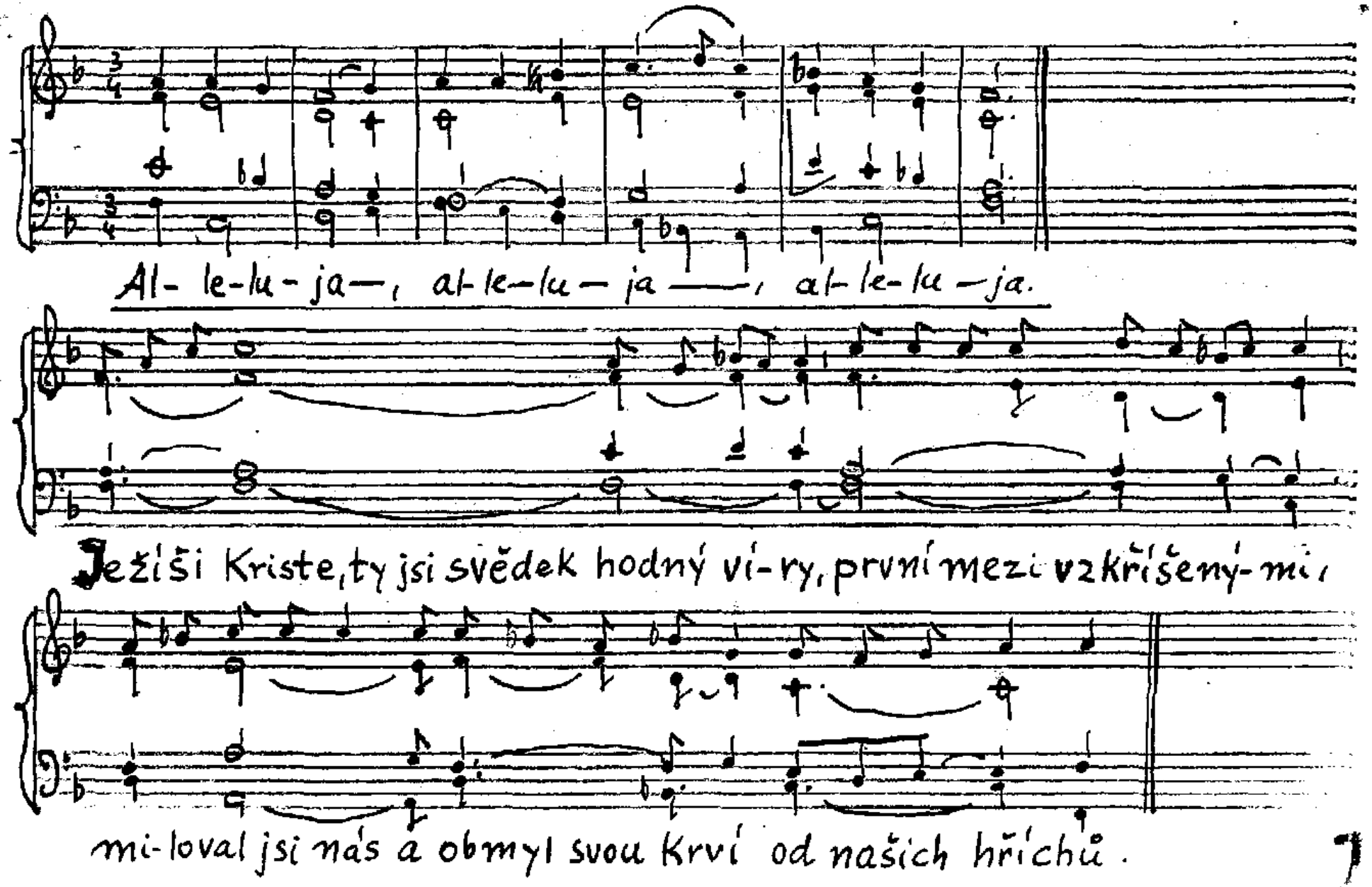
Al- le-lu- ja—, al-le-lu- ja——, al- le- lu -ja.
Ježíši Kriste, ty jsi svědek hodný ví-ry, první mezi vzkříšený-mi,
mi-loval jsi nás a obmyl svou krví od našich hříchů.

Po 9/I

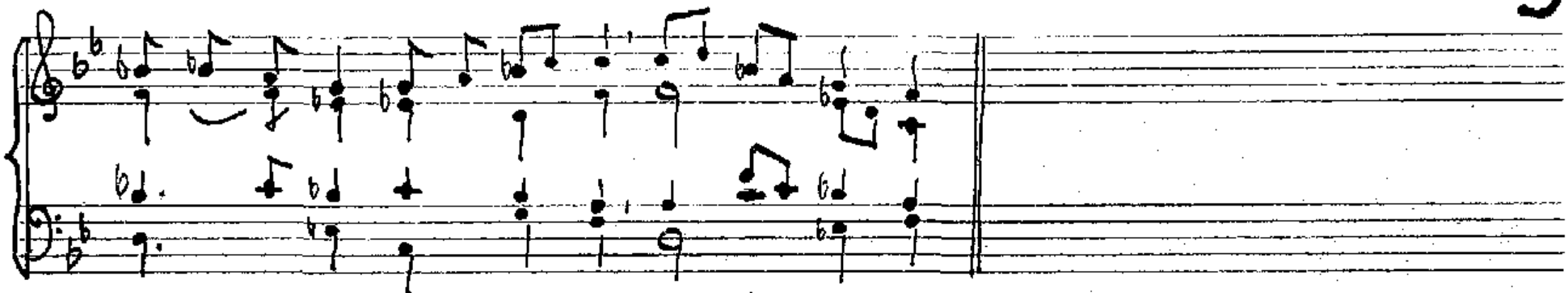

Al-le-lu-ja, al-le-lu-ja, al-le-lu-ja.

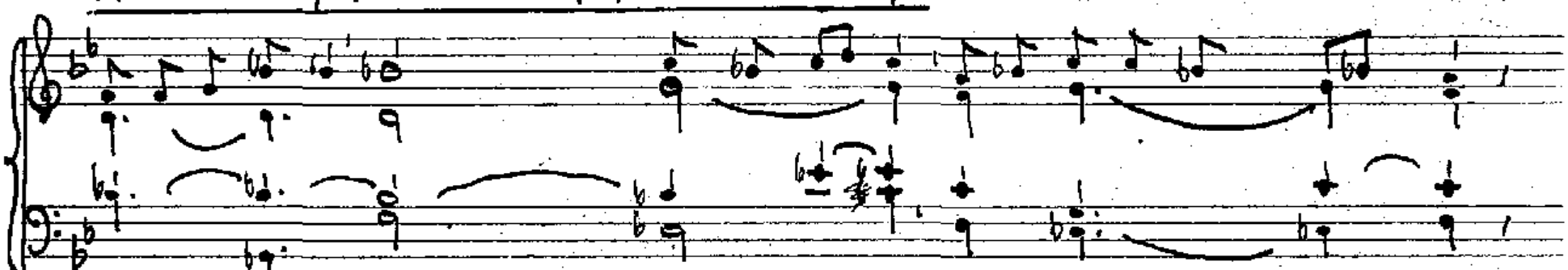

Ježíši Kriste, ty jsi svědek hod-ný ví-ry, prvo-rozený z mrtvých,

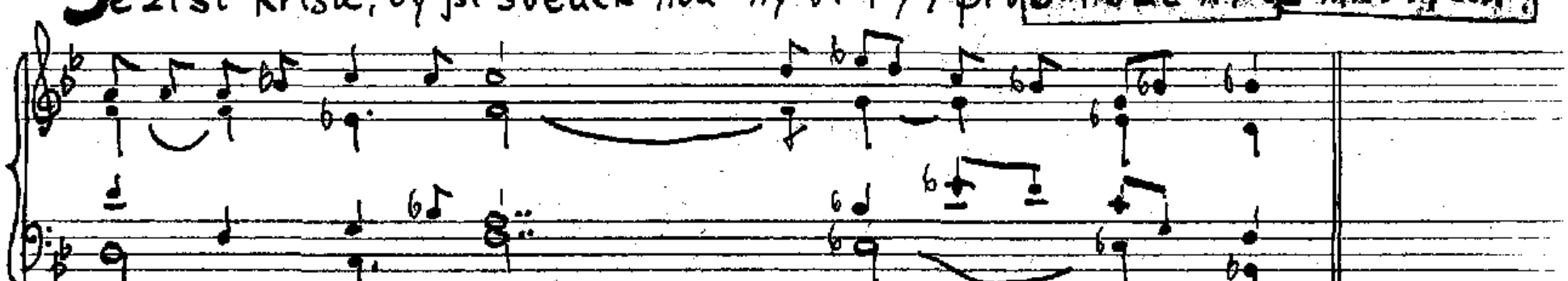

miloval jsi nás a obmyl svou Kr-ví od našich hří-chů.

Po 9/11

J 4

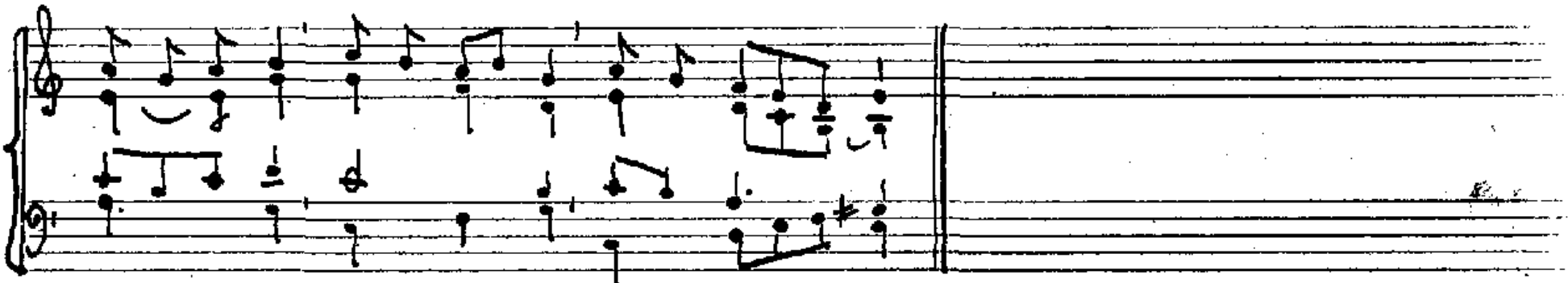
Al- le-lu-ja, al-le-lu-ja, al-le- lu — ja.

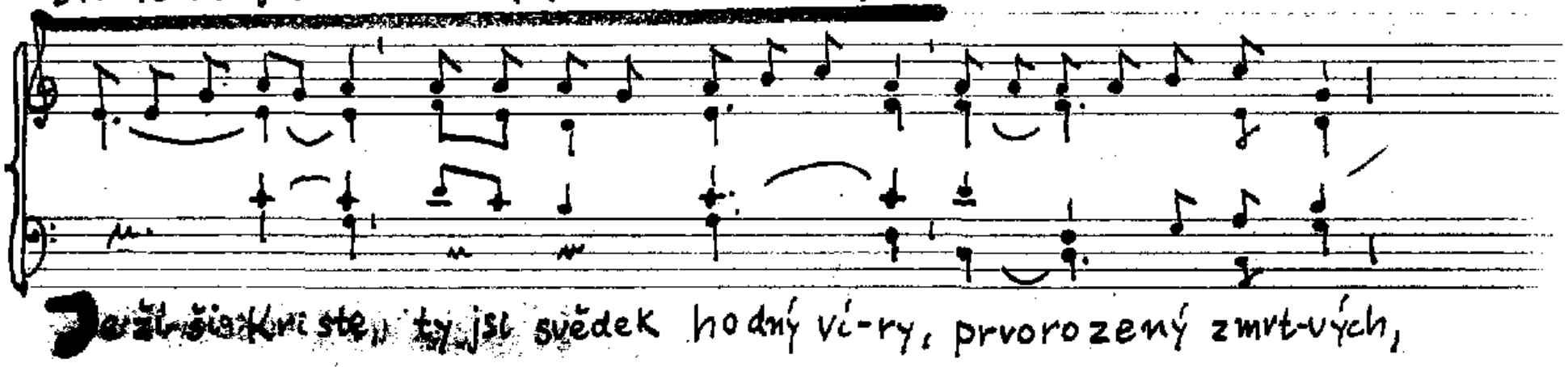
Ježíši Kriste, ty jsi svědek hodný vír-y, prvorozený zmrt-vých,

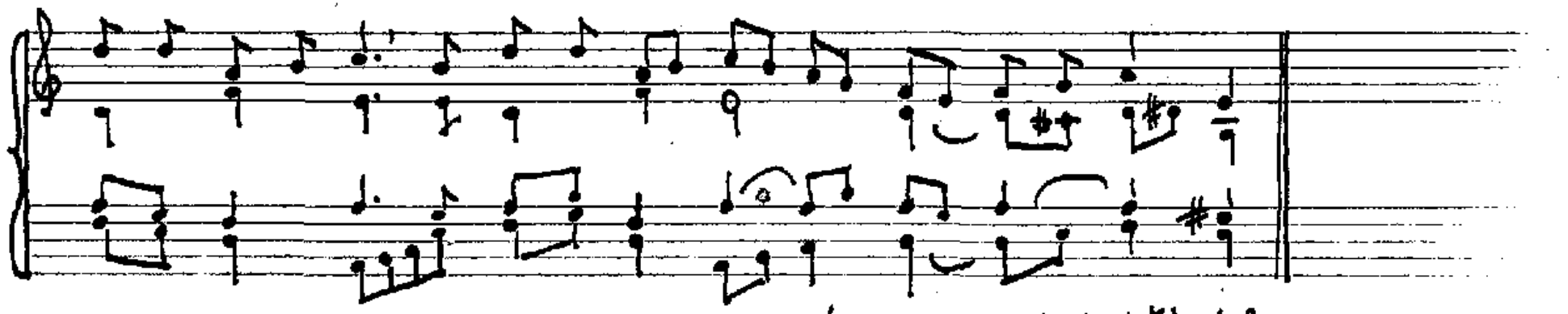
mi-lo-val jsi nás a obmyl svou Kr-ví od našich hří-chů.

J 2

27.6.

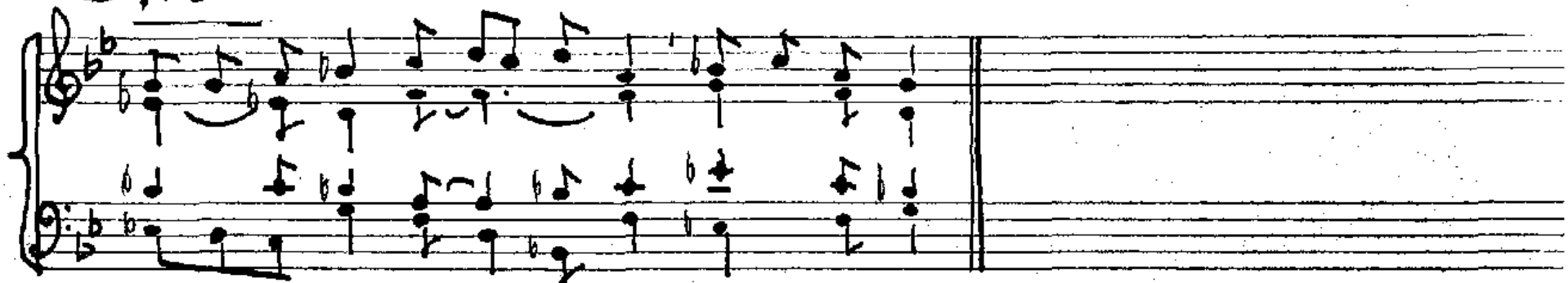

Al- le-lu-ja, al- le- lu-ja, al-le-lu-ja.

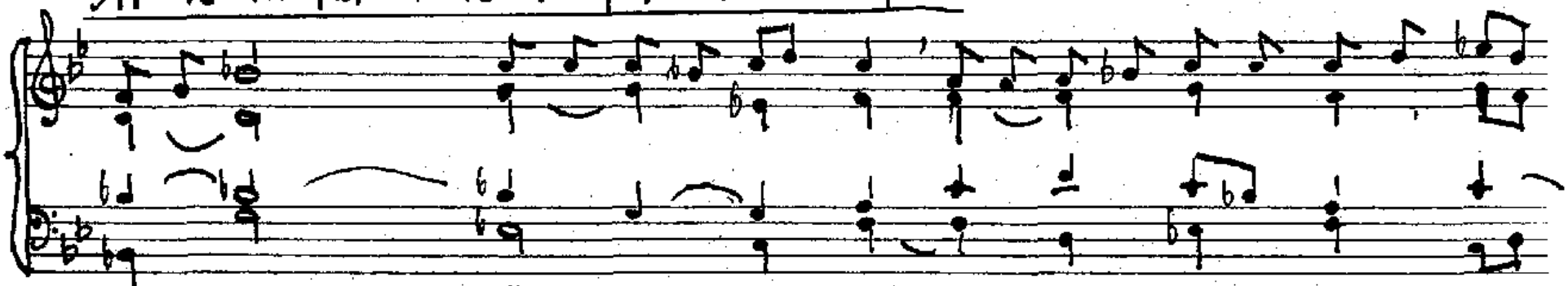

Ježíš řekl matce: „Ženo, to je tvůj syn, učedníkovi pak řekl: „To

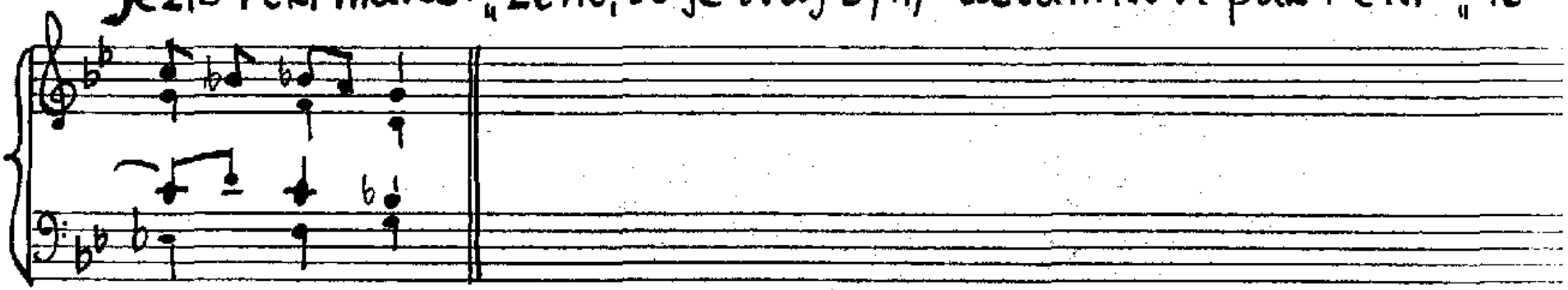

je tvá matka."

Adv IV/C (A I/A)

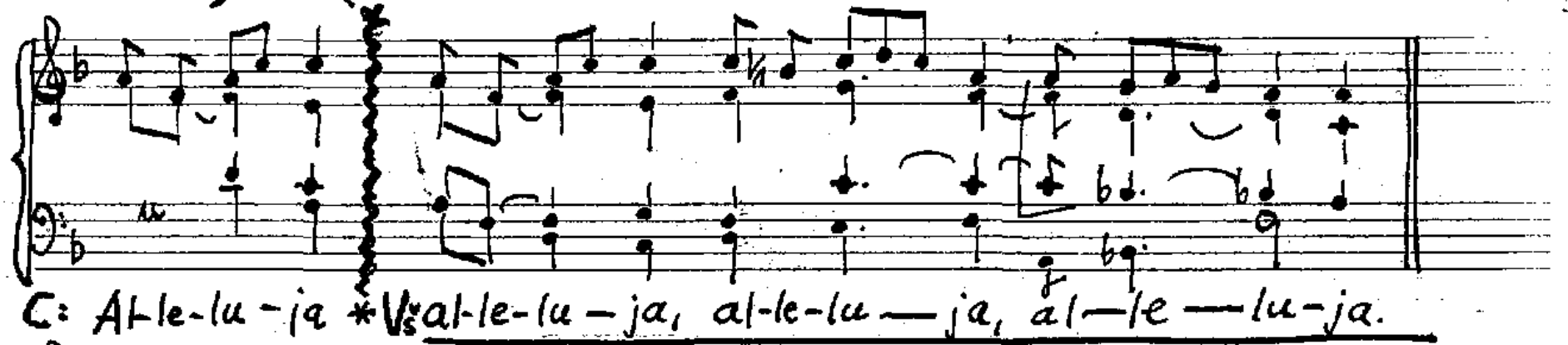
C: Al-le-lu-ja * V: al-le-lu — ja, al-le-lu — ja, al — le — lu-ja.

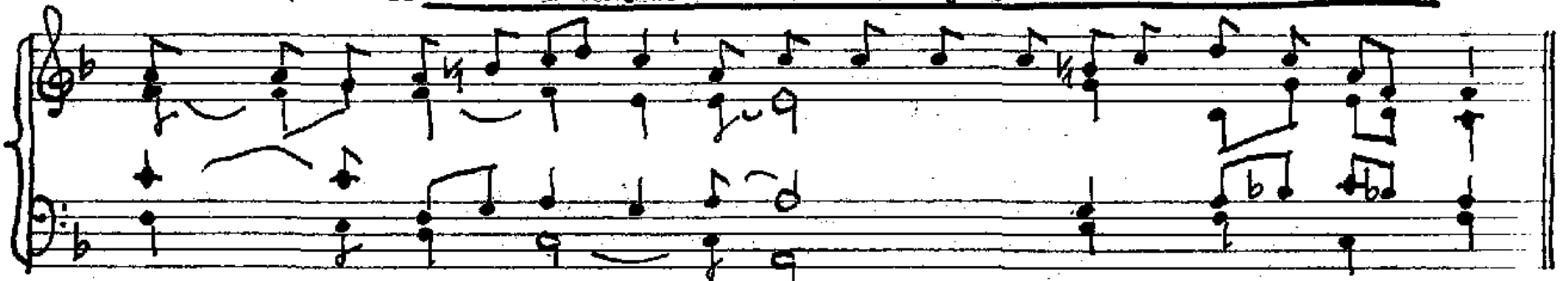
Jsem služebnice Pá-ně, ať se mi stane podle tvého slo-va. *

Adv. IV / B

(vhodné k Roráteím V.)

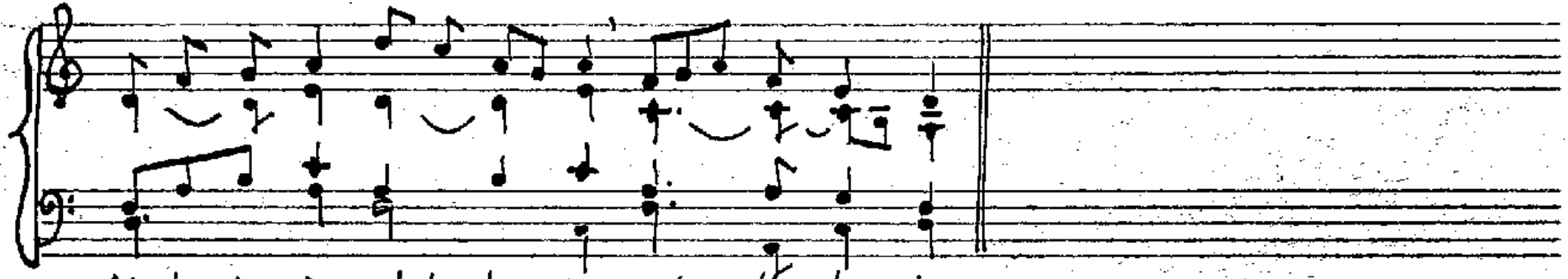

Al-le-lu-ja, al-le-lu-ja, al — lé-lu-ja.

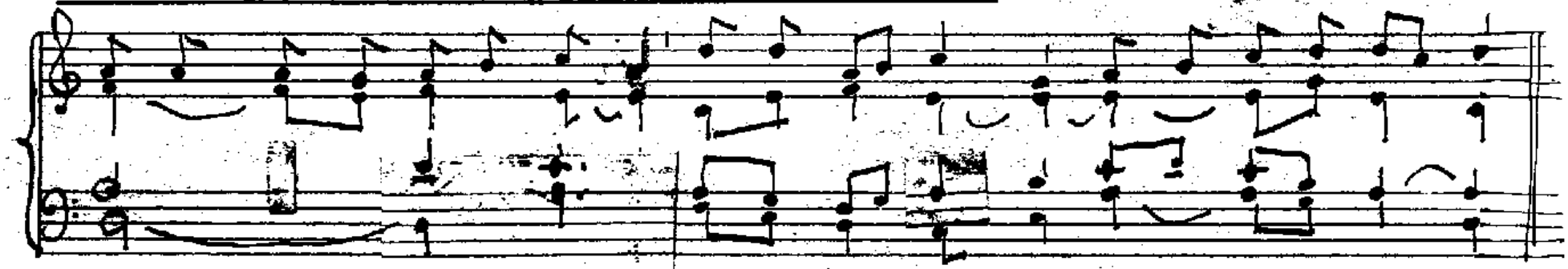

- Já jsem služebnice Pa-ně, ať se mi sta-ne podle tvého slo-va.